



Ministerio sin Cartera
Responsable de Participación Popular

FRIEDRICH
EBERT
STIFTUNG
ILDIS

Opinión de los departamentos sobre política y territorio

Cifras acerca de percepciones y valores



-

Ministerio sin Cartera Responsable de Participación Popular
FES - ILDIS

Opinión de los departamentos sobre política y territorio

Cifras acerca de percepciones y valores

Esta publicación se basa en los datos de la encuesta *Auditoría de la democracia: informe Bolivia 2004*, de USAID y el proyecto de Opinión Pública de América Latina (LAPOP).

OPINIÓN DE LOS DEPARTAMENTOS SOBRE POLÍTICA Y TERRITORIO
Cifras acerca de percepciones y valores

Primera edición: diciembre de 2005

Institución responsable: Fundación Friedrich Ebert-Instituto Latinoamericano de Investigaciones Sociales (FES-ILDIS)

Equipo de trabajo: Luis Verdesoto, Moira Zuazo

Elaboración de cuadros y diagramas: Teresa Reinaga

Diseño de tapa: Patricia Montes

Cuadro de la tapa: Ejti Stih: *Con tierra, sin tierra*. Acrílico sobre lienzo. 50x50 cms.

Depósito Legal: 4-1-355-06

Impreso en La Paz, Bolivia por Creativa 2 488 588

Presentación

Bolivia vive un proceso de cambio multidimensional, el que ahora se expresa como una crisis. Una dimensión del cambio consiste en la conformación de regiones, cuya forma administrativa son los departamentos. Las regiones se conforman como espacios económicos en búsqueda de la competitividad interna e internacional, y como sistemas político-administrativos.

El proceso de descentralización boliviano ha dado pasos históricos, con buenos resultados institucionales —es el caso de la Participación Popular—, y se apresta a dar otros que la profundicen, en el marco de una creciente autonomía subnacional. La determinación mediante elecciones de la persona que será designada por el Presidente de la República como prefecto de departamento es un paso significativo en la conquista de mayores grados de autonomía en el nivel intermedio. La mayor y mejor diseñada autonomía redundará, indudablemente, en el enriquecimiento de la democracia boliviana.

Para hacer realidad esta publicación hemos aunado esfuerzos tres instituciones de diverso origen, pero que tienen como preocupación común el mejoramiento de la calidad de la democracia en Bolivia: el Ministerio sin Cartera Responsable de Participación Popular, cuyo objetivo es impulsar las múltiples dimensiones del proceso de descentralización; USAID, entidad de la cooperación bilateral de los Estados Unidos de Norteamérica, entre cuyas finalidades está el estímulo al desarrollo democrático; y la Fundación Friedrich Ebert-Instituto Latinoamericano de Investigaciones Sociales (FES-ILDIS), organismo internacional alemán de cooperación especializado en el apoyo político a los principales actores de la democracia.

Opinión de los departamentos sobre política y territorio. Cifras acerca de percepciones y valores es un compendio estadístico del ámbito departamental, originado en la investigación *Auditoría de la democracia*, que USAID presenta periódicamente. Esta entidad ha tenido la sensibilidad de autorizar la utilización analítica de la información a FES-ILDIS, que publicará un libro sobre cultura política e instituciones territoriales. Como un resultado de ese trabajo, las instituciones han considerado importante adelantar lo que pudo ser un anexo estadístico y poner a disposición de la ciudadanía de los departamentos esta información, que incidirá, sin duda, en las decisiones políticas y administrativas que se adopten.

Este compendio contiene, para cada departamento, cuatro grandes partes relativas a la conformación socio-ideológica de su población; al contexto político; a la coyuntura; y a las instituciones territoriales, prefecturas y municipalidades.

A partir del diseño conceptual de Luis Verdesoto y Moira Zuazo, el material estadístico ha sido procesado y ordenado por Teresa Reinaga. A través de un activo intercambio epistolar, Mitchell Seligson ha observado el procesamiento estadístico, realizando sugerencias pertinentes. Asimismo, la ex ministra de Participación Popular y destacada investigadora, doctora Gloria Ardaya, participó en su calidad de tal en las discusiones para la elaboración del compendio estadístico que presentamos y realizó varios comentarios técnicos.

Esperamos que esta publicación resulte útil para las entidades gubernamentales encargadas del fomento de la calidad administrativa y política de las principales instituciones de las unidades intermedias.

La Paz, noviembre de 2005

Naya Ponce Fortún
Ministra sin Cartera
Responsable de Participación Popular

Karen Anderson
Directora de Desarrollo Democrático
USAID

Willi Haan
Director FES-ILDIS

Índice

Presentación	
Tabla de cuadros	
Departamento de Chuquisaca	1
Departamento de La Paz	33
Departamento de Cochabamba	65
Departamento de Oruro	97
Departamento de Potosí	129
Departamento de Tarija	161
Departamento de Santa Cruz	193
Departamento del Beni	225
Departamento de Pando	257
Nota Técnica	289
Anexo cuestionario en español	291

Tabla de cuadros

PERFIL DE LOS ENCUESTADOS

Cuadro 1.	Posición ideológica
Cuadro 2.	Votación en el Referéndum
Cuadro 3.	Religión
Cuadro 4.	Autoidentificación étnica
Cuadro 5.	Pertenencia a pueblo originario
Cuadro 6.	Lengua materna
Cuadro 7.	Orgullo de ser boliviano
Cuadro 8.	Identidad departamental
Cuadro 9.	Sentirse parte de la cultura aimara
Cuadro 10.	Sentirse parte de la cultura quechua
Cuadro 11.	Sentirse parte de la cultura camba
Cuadro 12.	Satisfacción con su vida

TOLERANCIA

Cuadro 13.	País unido o dividido
Cuadro 14.	Una sola cultura o diversas culturas
Cuadro 15.	Emisoras emitan en idioma originario
Cuadro 16.	Colegios enseñen en lengua originaria
Cuadro 17.	Funcionario público hable una lengua originaria
Cuadro 18.	Tolerancia a los homosexuales
Cuadro 19.	Tolerancia y educación
Cuadro 20.	Presidente indígena
Cuadro 21.	Participación en manifestaciones

CONTEXTO POLÍTICO INSTITUCIONAL

Cuadro 22.	Problemas del país
Cuadro 23.	Demanda de coima
Cuadro 24.	Confianza en las FFAA
Cuadro 25.	Confianza en el Congreso
Cuadro 26.	Confianza en la Policía
Cuadro 27.	Confianza en la Iglesia católica
Cuadro 28.	Confianza en los periodistas
Cuadro 29.	Confianza en el Sistema Judicial

LIDERAZGOS

- Cuadro 30. Mano dura o diálogo
- Cuadro 31. Legalidad o ilegalidad
- Cuadro 32. Negociación o represión
- Cuadro 33. Prohibición de manifestaciones
- Cuadro 34. Aprobación a reuniones políticas
- Cuadro 35. Aprobación a la censura de propaganda política

OPINIONES POLÍTICAS

- Cuadro 36. Respeto a las instituciones políticas
- Cuadro 37. Protección a los derechos
- Cuadro 38. Apoyo al sistema político
- Cuadro 39. Confianza en los partidos
- Cuadro 40. Confianza en los sindicatos
- Cuadro 41. Diputado que lo representa mejor
- Cuadro 42. Organización que lo representa mejor
- Cuadro 43. Bienestar y partidos
- Cuadro 44. Justificación de un golpe de Estado
- Cuadro 45. Preferencia por la democracia
- Cuadro 46. Opción por el cambio
- Cuadro 47. Aprobación a la participación social
- Cuadro 48. Aprobación a la participación política
- Cuadro 49. Aprobación a la participación en bloqueos
- Cuadro 50. Aprobación a la invasión de propiedades privadas
- Cuadro 51. Aprobación a la invasión de fábricas, oficinas y otros edificios
- Cuadro 52. Aprobación al derrocamiento de un Gobierno elegido
- Cuadro 53. Aprobación a la justicia por mano propia
- Cuadro 54. Acuerdo con la democracia
- Cuadro 55. Percepción de unidad nacional
- Cuadro 56. Disposición al acuerdo
- Cuadro 57. Acuerdo con gobierno democrático o autoritario

EL DEPARTAMENTO

- Cuadro 58. Instancias de participación
- Cuadro 59. Respuesta de las instituciones a la comunidad
- Cuadro 60. Causas de la desigualdad regional
- Cuadro 61. Influencia de los actores en el departamento

- Cuadro 62. Acceso a las instituciones
- Cuadro 63. Calidad de los servicios prefecturales
- Cuadro 64. Legitimidad de recursos y obligaciones
- Cuadro 65. Legitimidad para recaudar impuestos
- Cuadro 66. Confianza en la Prefectura

LOS MUNICIPIOS

- Cuadro 67. Respuesta a la comunidad
- Cuadro 68. Resolución de problemas comunitarios
- Cuadro 69. Contribución en especie
- Cuadro 70. Contribución en trabajo
- Cuadro 71. Asistencia a reuniones de grupo religioso
- Cuadro 72. Asistencia a reuniones de padres
- Cuadro 73. Asistencia a reuniones del comité de mejoras
- Cuadro 74. Asistencia a reuniones de Junta Vecinal
- Cuadro 75. Asistencia a reuniones de Organización Territoriales de Base
- Cuadro 76. Asistencia a reuniones de partidos
- Cuadro 77. Asistencia a marcha contra el Gobierno Municipal
- Cuadro 78. Solicitud a oficinas públicas
- Cuadro 79. Satisfacción con la respuesta
- Cuadro 80. Participación en el Plan Operativo Anual
- Cuadro 81. Confianza en la gente de su comunidad
- Cuadro 82. Preocupación por los demás
- Cuadro 83. Aprovechamiento de las personas
- Cuadro 84. Legitimidad de recursos y obligaciones
- Cuadro 85. Legitimidad para recaudar impuestos
- Cuadro 86. Confianza en el Gobierno Municipal
- Cuadro 87. Confianza en la autoridad originaria
- Cuadro 88. Confianza en el Comité de Vigilancia
- Cuadro 89. Quejas canalizadas por el Comité de Vigilancia
- Cuadro 90. Corrupción en el Municipio
- Cuadro 91. Acceso a las instituciones

Departamento de
Chuquisaca

PERFIL DE LOS ENCUESTADOS

1. Posición ideológica

	Nacional	Chuquisaca
Izquierda	3,9%	5,6%
2	3,1%	3,4%
3	8,8%	6,2%
4	10,5%	5,3%
5	30,2%	25,5%
6	11,6%	36,8%
7	5,2%	3,4%
8	4,8%	4,0%
9	1,9%	1,6%
Derecha	3,0%	3,1%
No sabe/No responde	17,1%	5,0%
Total	100,0%	100,0%

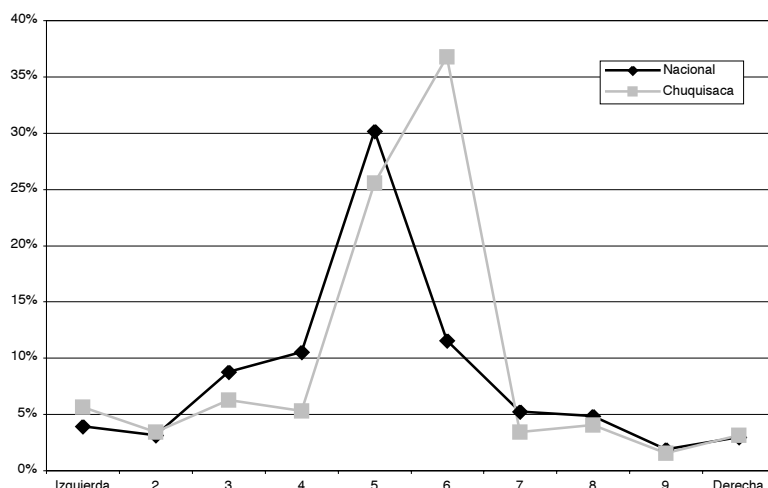

Pregunta: Cuando se habla de tendencias políticas, se dice que una persona es de izquierda o que es de derecha. Mejor todavía, usted mismo cuando califica a una persona dice éste es de izquierda y éste es de derecha. ¿En una escala de 1 a 10, políticamente usted dónde se ubicaría?

2. Votación en el Referéndum

	Nacional	Chuquisaca
Sí en todas las preguntas	28,9%	37,4%
No en todas las preguntas	2,1%	2,1%
Voto cruzado	50,5%	53,8%
Blanco/nulo	10,2%	2,5%
No sabe/No responde	8,2%	4,2%
Total	100,0%	100,0%

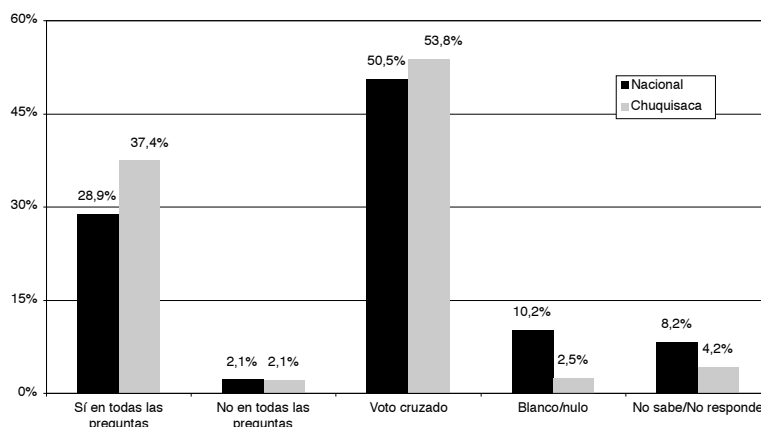

Pregunta: ¿Cuál fue su posición frente a cada una de las preguntas del Referéndum?

3. Religión

	Nacional	Chuquisaca
Católico participante	56,0%	60,7%
Católico no participante	24,3%	25,5%
Evangélica	9,6%	7,5%
Cristiana y otros	6,2%	5,6%
Ninguna	2,9%	0,6%
No sabe/No responde	1,0%	0,0%
Total	100,0%	100,0%

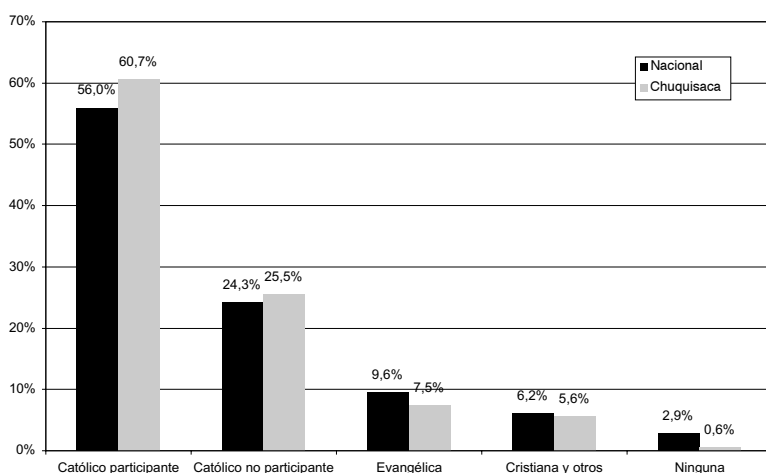

Pregunta: ¿Cuál es su religión?

4. Autoidentificación étnica		
	Nacional	Chuquisaca
Blanco(a)	19,4%	12,5%
Cholo(a)	3,0%	2,8%
Mestizo(a)	57,6%	70,4%
Indígena	8,5%	5,9%
Negro(a)	0,6%	0,0%
Originario(a)	7,1%	5,0%
No sabe/No responde	3,7%	3,4%
Total	100,0%	100,0%

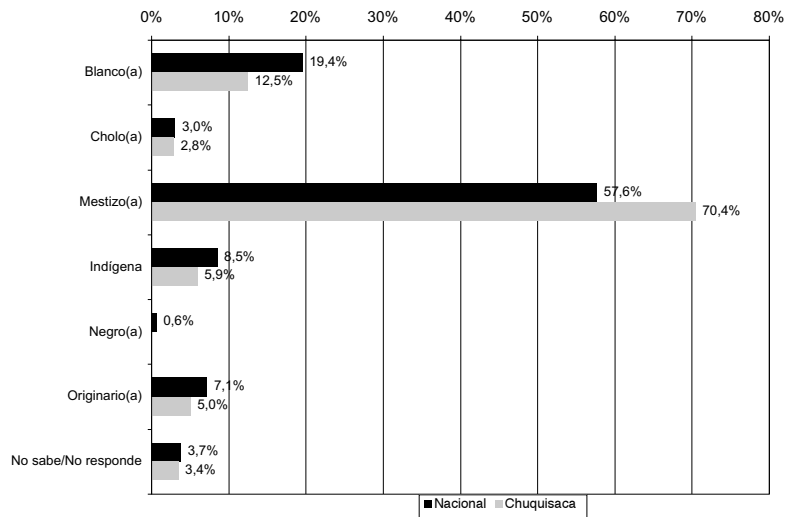

Pregunta: ¿Usted se considera una persona de raza blanca, mestiza, indígena, negra u originario?

5. Pertenencia a pueblo originario		
	Nacional	Chuquisaca
Aimara	24,0%	1,2%
Quechua	34,5%	65,7%
Guaraní	4,2%	5,3%
Otro Nativo	11,3%	1,6%
Ninguno	25,7%	26,2%
No sabe/No responde	0,2%	0,0%
Total	100,0%	100,0%

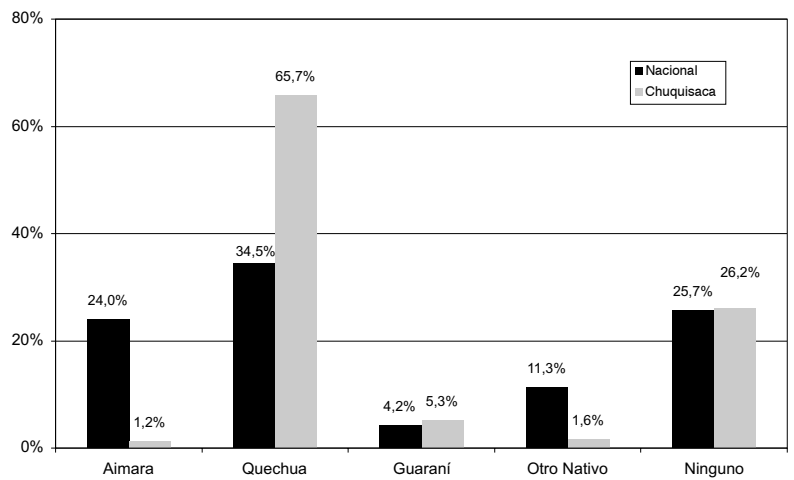

Pregunta: ¿Se considera perteneciente a alguno de los siguientes pueblos originarios o indígenas?

6. Lengua materna		
	Nacional	Chuquisaca
Castellano	75,7%	78,2%
Quechua	14,2%	19,3%
Aimara	8,2%	0,6%
Otro Nativo	1,1%	0,3%
Otro Extranjero	0,2%	0,3%
No sabe/No responde	0,6%	1,2%
Total	100,0%	100,0%

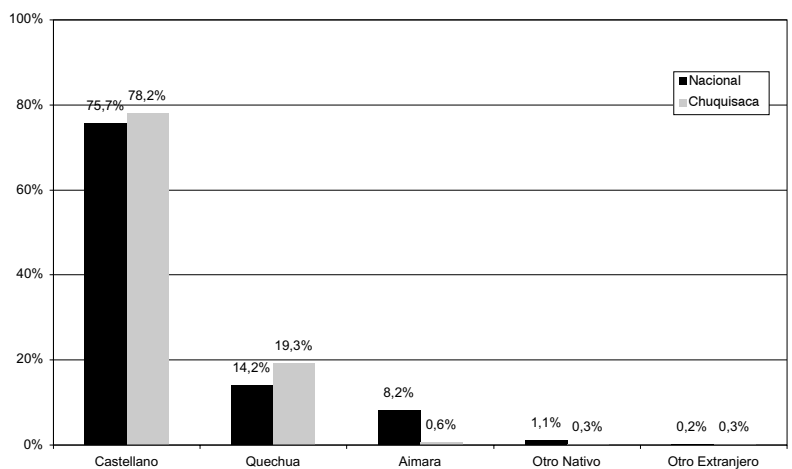

Pregunta: ¿Qué idioma ha hablado de pequeño en su casa?

7. Orgullo de ser boliviano		
	Nacional	Chuquisaca
Nada	1,2%	1,9%
2	1,7%	1,6%
3	3,1%	3,4%
4	5,0%	6,2%
5	10,9%	9,7%
6	19,5%	15,3%
Mucho	55,0%	60,7%
No sabe/No responde	3,6%	1,2%
Total	100,0%	100,0%

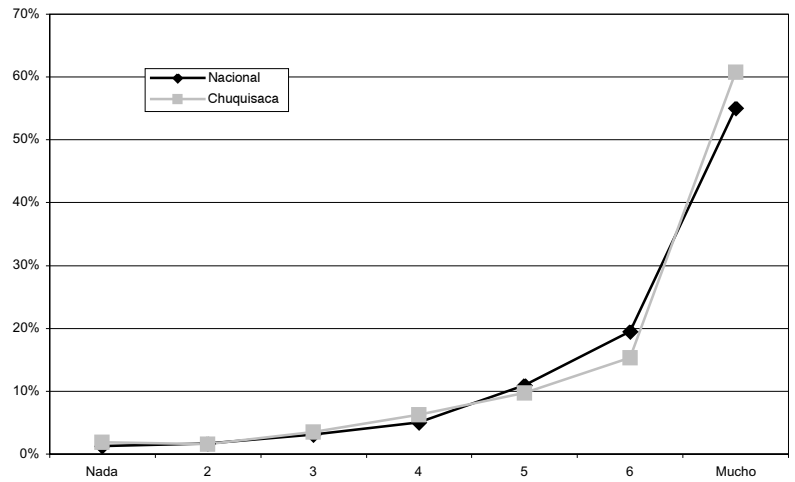

Pregunta: ¿Hasta qué punto tiene usted orgullo de ser boliviano?

8. Identidad departamental		
	Nacional	Chuquisaca
Nada	2,9%	1,6%
2	1,3%	1,2%
3	3,2%	0,9%
4	6,5%	5,6%
5	15,7%	12,1%
6	19,8%	21,2%
Mucho	49,8%	56,7%
No sabe/No responde	0,8%	0,6%
Total	100,0%	100,0%

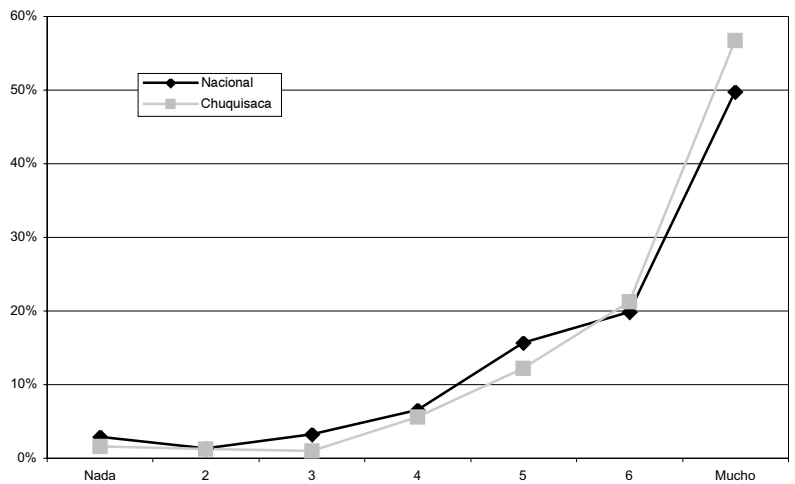

Pregunta: ¿En qué medida se siente usted chuquisaqueño?

9. Sentirse parte de la cultura aimara		
	Nacional	Chuquisaca
Nada	29,5%	64,2%
2	9,3%	7,5%
3	10,8%	8,7%
4	12,3%	5,9%
5	12,3%	5,9%
6	11,5%	2,8%
Mucho	12,2%	3,4%
No sabe/No responde	2,1%	1,6%
Total	100,0%	100,0%

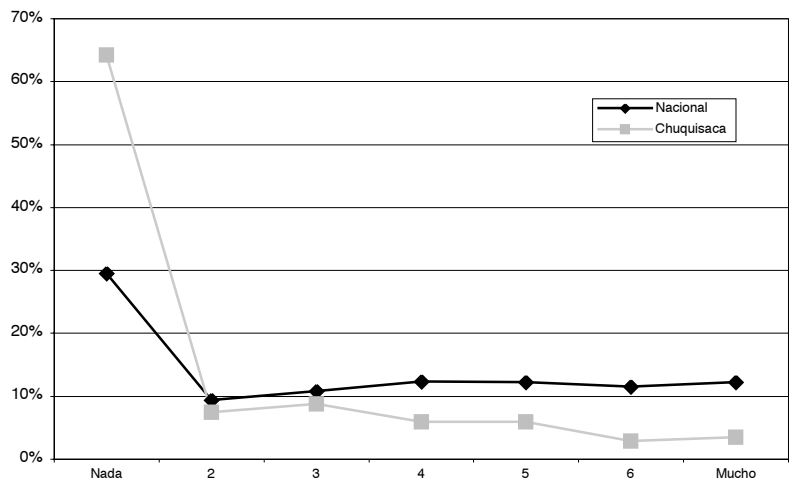

Pregunta: ¿En qué medida se siente usted parte de la cultura aimara?

10. Sentirse parte de la cultura quechua		
	Nacional	Chuquisaca
Nada	25,4%	17,1%
2	9,1%	3,1%
3	10,7%	5,3%
4	11,2%	10,6%
5	13,1%	13,1%
6	11,1%	13,4%
Mucho	17,6%	35,8%
No sabe/No responde	1,7%	1,6%
Total	100,0%	100,0%

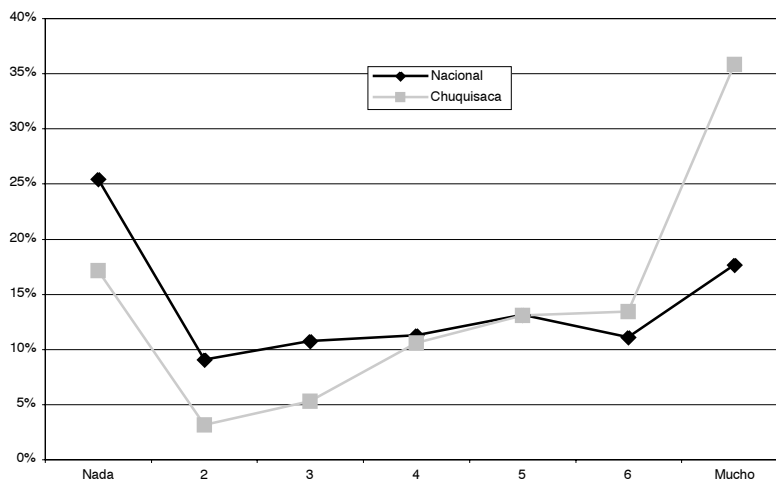

Pregunta: ¿En qué medida se siente usted parte de la cultura quechua?

11. Sentirse parte de la cultura camba		
	Nacional	Chuquisaca
Nada	42,9%	70,7%
2	8,9%	9,0%
3	7,2%	5,3%
4	8,3%	4,7%
5	8,1%	4,4%
6	9,1%	2,2%
Mucho	13,3%	2,5%
No sabe/No responde	2,4%	1,2%
Total	100,0%	100,0%

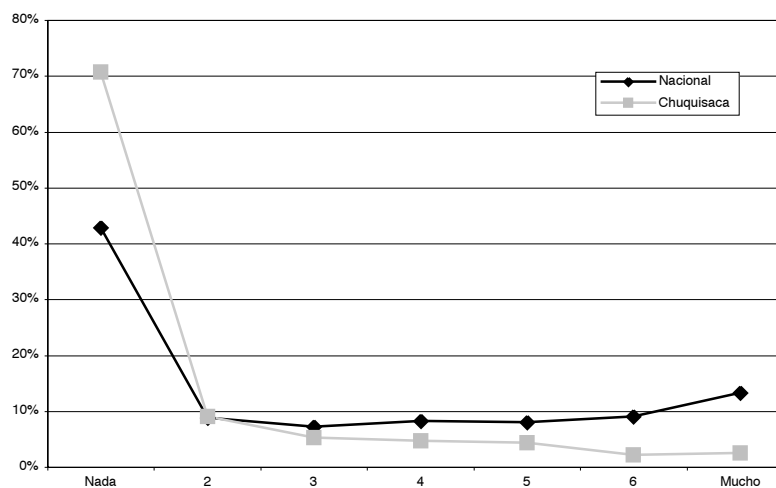

Pregunta: ¿En qué medida se siente usted parte de la cultura camba?

12. Satisfacción con su vida		
	Nacional	Chuquisaca
Muy satisfecho	19,3%	24,6%
Algo satisfecho	59,2%	56,1%
Algo insatisfecho	17,2%	14,0%
Muy insatisfecho	3,3%	5,0%
No sabe/No responde	1,0%	0,3%
Total	100,0%	100,0%

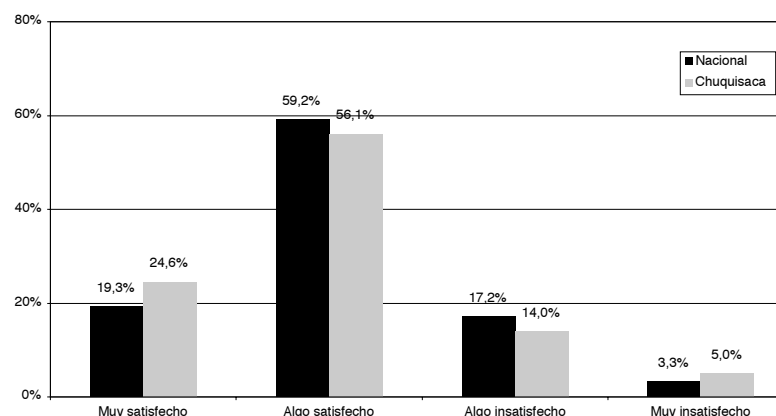

Pregunta: ¿Hasta qué punto se encuentra satisfecho con su vida, diría usted que se encuentra: muy satisfecho, algo satisfecho, algo insatisfecho o muy insatisfecho?

TOLERANCIA

13. País unido o dividido

	Nacional	Chuquisaca
El país debe permanecer unido	93,5%	94,4%
Debe dividirse	5,5%	5,6%
No sabe/No responde	1,1%	0,0%
Total	100,0%	100,0%

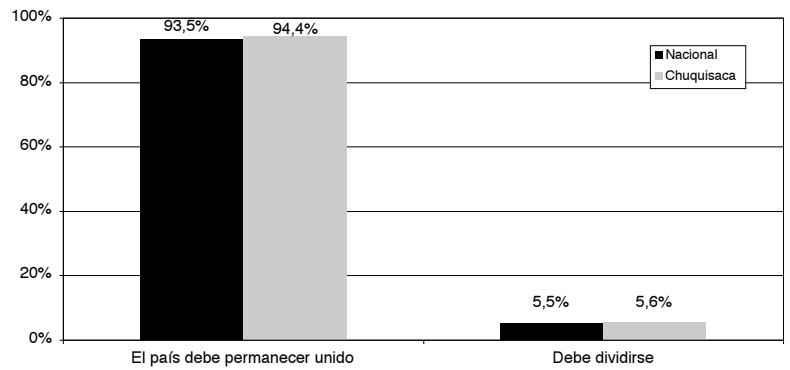

Pregunta: Suceda lo que suceda, ¿el país debe permanecer unido o las diferencias en el país son muy grandes, el país debería dividirse?

14. Una sola cultura o diversas culturas

	Nacional	Chuquisaca
Una sola cultura nacional	13,5%	16,8%
Mantener los valores de los indígenas	85,2%	83,2%
No sabe/No responde	1,2%	0,0%
Total	100,0%	100,0%

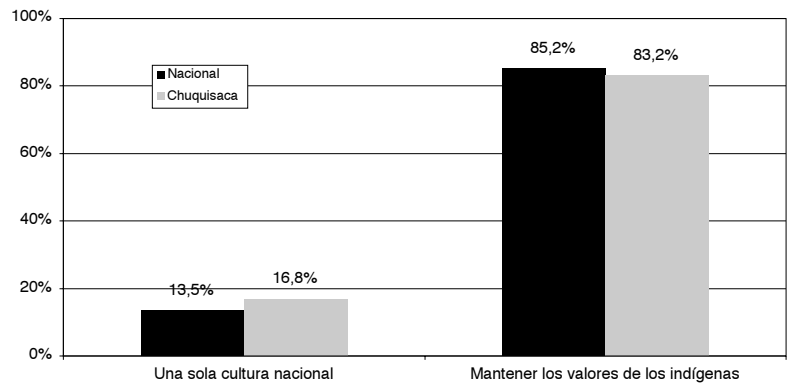

Pregunta: ¿Sería mejor para el país que exista una sola cultura nacional para todos o los pueblos indígenas deberían mantener sus valores, cultura y lenguaje?

15. Emisoras emitan en idioma originario

	Nacional	Chuquisaca
Nada	1,4%	0,9%
2	2,7%	0,9%
3	4,7%	5,0%
4	11,9%	10,9%
5	24,1%	18,1%
6	28,3%	21,5%
Mucho	26,3%	42,7%
No sabe/No responde	0,5%	0,0%
Total	100,0%	100,0%

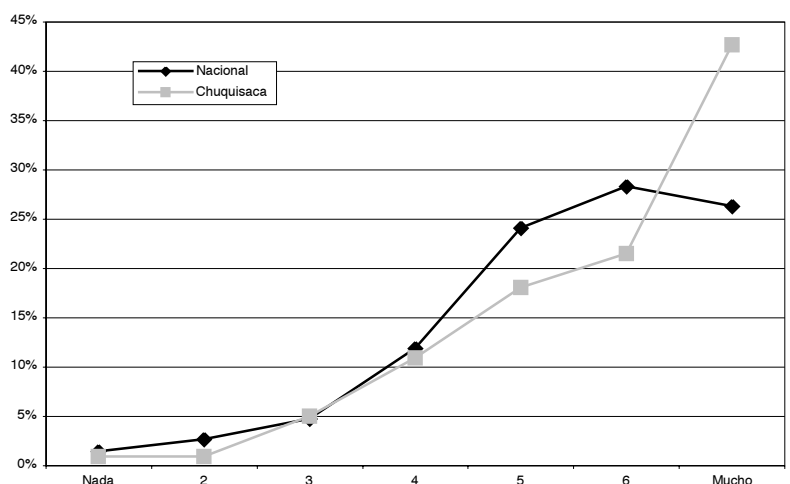

Pregunta: ¿Hasta qué punto está usted de acuerdo en que las emisoras de radio y televisión incrementen su programación en lenguas originarias?

16. Colegios enseñen en lengua originaria		
	Nacional	Chuquisaca
Nada	1,7%	1,6%
2	2,4%	0,6%
3	4,8%	4,7%
4	9,6%	6,2%
5	18,9%	16,2%
6	26,2%	20,2%
Mucho	35,9%	50,5%
No sabe/No responde	0,5%	0,0%
Total	100,0%	100,0%

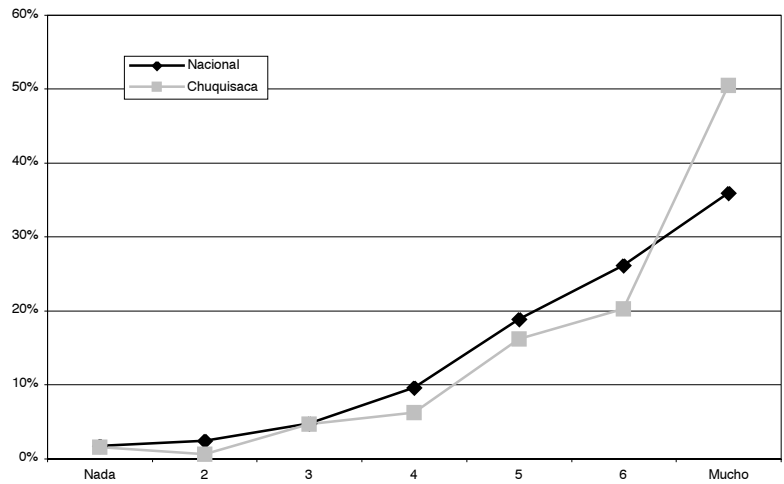

Pregunta: ¿Hasta qué punto está usted de acuerdo que en los colegios se enseñe una lengua originaria?

17. Funcionario público hable una lengua originaria		
	Nacional	Chuquisaca
Nada	2,0%	1,2%
2	1,6%	0,6%
3	4,8%	3,7%
4	8,8%	6,9%
5	19,0%	13,1%
6	26,0%	21,2%
Mucho	36,4%	52,3%
No sabe/No responde	1,4%	0,9%
Total	100,0%	100,0%

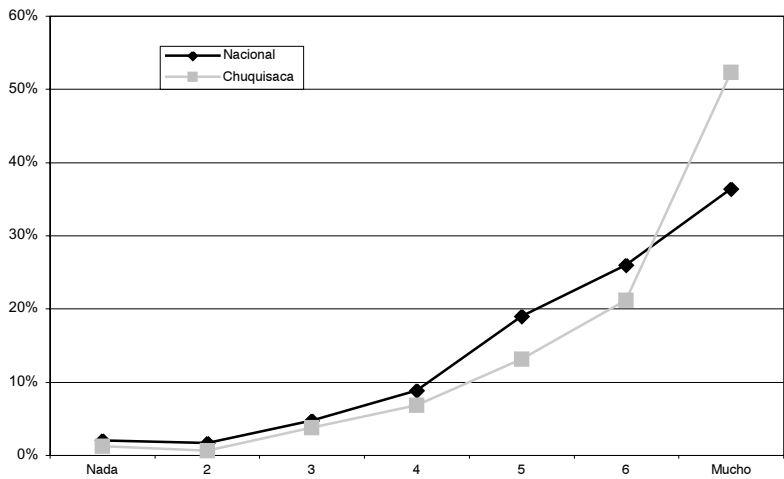

Pregunta: ¿Hasta qué punto está de acuerdo en que todo funcionario oficial que atiende al público deba hablar una lengua originaria?

18. Tolerancia a los homosexuales		
	Nacional	Chuquisaca
Tienen derecho	34,2%	34,0%
Deben ser controlados	62,6%	63,9%
No sabe/No responde	3,2%	2,2%
Total	100,0%	100,0%

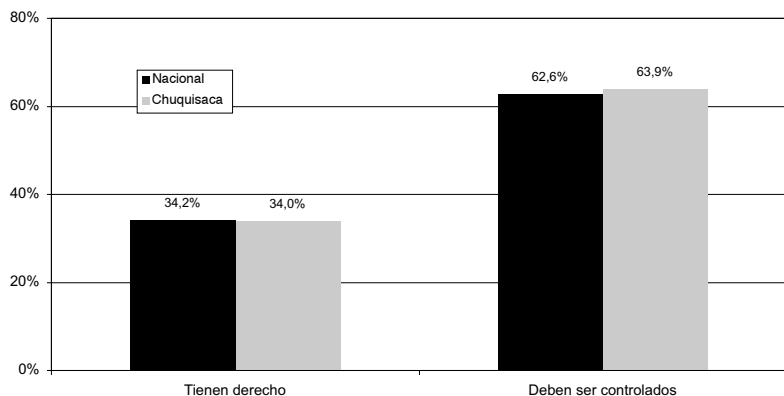

Pregunta: ¿Los homosexuales deberían tener el derecho de organizarse y vestirse de la manera que quieran o los homosexuales dan un mal ejemplo a nuestros niños y por lo tanto deberían ser controlados por el gobierno?

19. Tolerancia y educación		
	Nacional	Chuquisaca
Personas con educación	40,3%	41,4%
Todas las personas	58,7%	58,6%
No sabe/No responde	1,0%	0,0%
Total	100,0%	100,0%

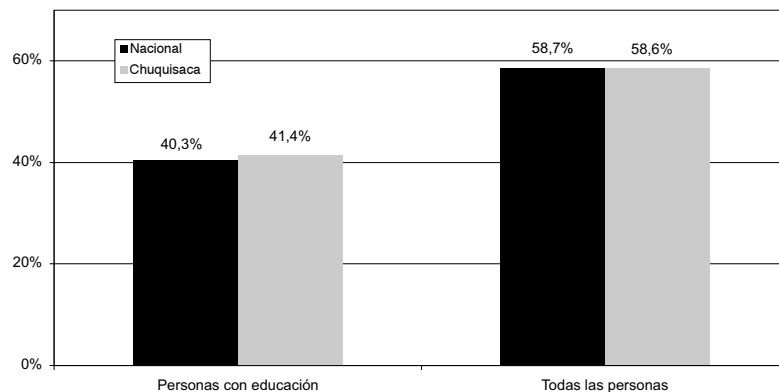

Pregunta: ¿En la vida política del país deberían participar principalmente las personas con educación o todas las personas deberían poder participar en la política del país sin importar su grado de educación?

20. Presidente indígena		
	Nacional	Chuquisaca
Preocupa que un indígena sea presidente	35,7%	35,2%
La identidad racial no importa	61,9%	63,2%
No sabe/No responde	2,4%	1,6%
Total	100,0%	100,0%

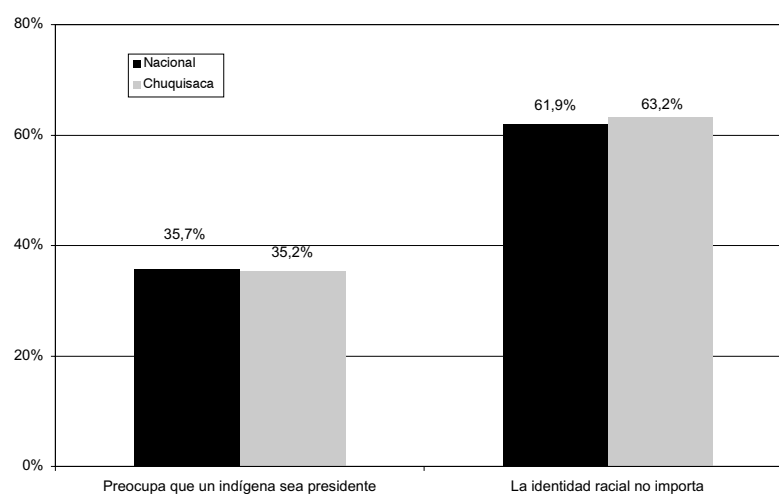

Pregunta: Algunas personas dicen que les preocupa que en las próximas elecciones nacionales un ciudadano indígena sea electo presidente de la República, mientras que otros dicen que la identidad de las personas no es importante en la política. ¿Con cuál de éstas opciones está usted más de acuerdo?

21. Participación en manifestaciones		
	Nacional	Chuquisaca
Algunas veces	20,4%	23,4%
Casi nunca	16,4%	12,8%
Nunca	62,9%	63,9%
No sabe/No responde	0,2%	0,0%
Total	100,0%	100,0%

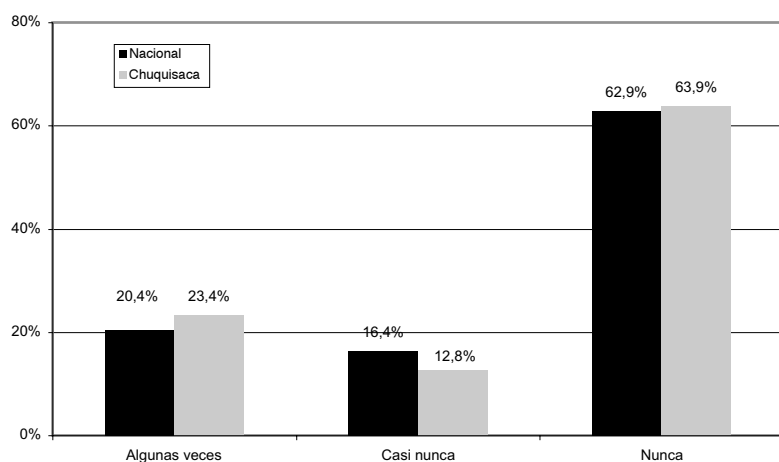

Pregunta: ¿Ha participado usted en una manifestación o protesta pública? ¿Lo ha hecho algunas veces, casi nunca o nunca?

CONTEXTO POLÍTICO

22. Problemas del país			
		Nacional	Chuquisaca
Desarrollo	Desempleo	26,5%	22,7%
	Inflación	6,2%	4,7%
	Crisis económica	7,1%	2,2%
	Explotación y venta del gas	10,0%	2,8%
Sociales	Pobreza	21,1%	30,8%
	Falta tierras	1,0%	2,5%
	Conflictos sociales	3,4%	6,9%
	Conflictos regionales	0,9%	0,0%
Políticos	Inestabilidad política	1,6%	0,6%
	Corrupción	12,7%	18,1%
	Injusticia	0,6%	1,6%
	Delincuencia	2,3%	1,9%
Otros		5,6%	4,0%
No sabe/No responde		0,8%	1,2%
Total		100,0%	100,0%

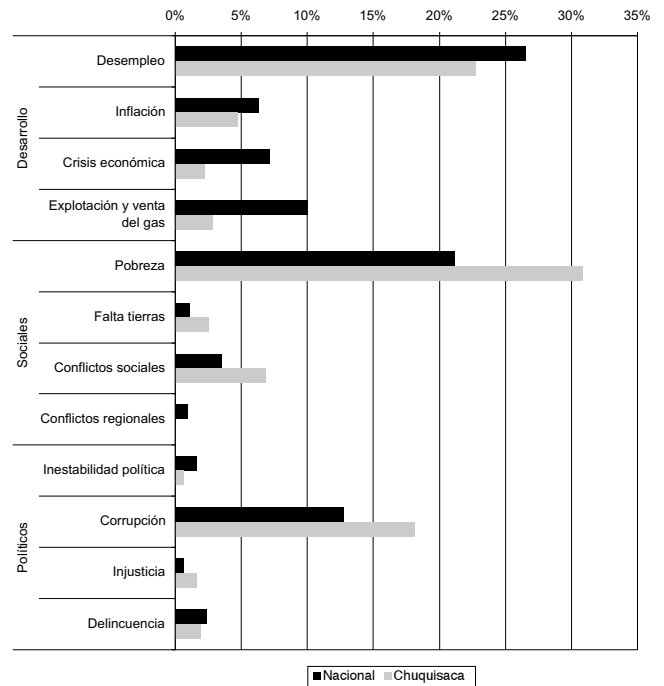

Pregunta: En su opinión, ¿cuál es el problema más grave que enfrenta el país?

23. Demanda de coima		
	Nacional	Chuquisaca
Agente de la policía	21,3%	25,2%
Empleado público	14,8%	14,6%
En el municipio	8,0%	7,8%

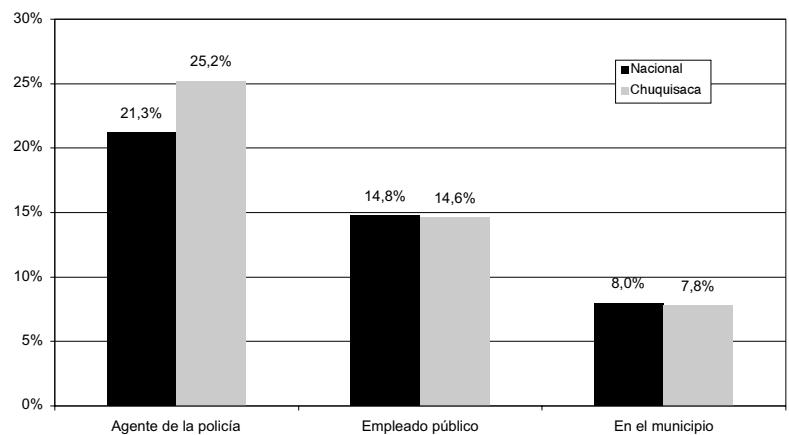

Pregunta: ¿Durante el último año, algún agente de policía le pidió una coima? - ¿Un empleado público le ha solicitado una coima en el último año? - ¿Para tramitar algo en la municipalidad durante el último año ha tenido que pagar alguna suma además de lo exigido por la ley?

Nota: son preguntas independientes, por esa razón no suma 100%.

24. Confianza en las FFAA		
	Nacional	Chuquisaca
Nada	12,3%	16,5%
2	10,7%	11,8%
3	16,1%	14,3%
4	24,0%	23,7%
5	19,3%	18,1%
6	10,3%	9,7%
Mucho	4,8%	2,8%
No sabe/No responde	2,5%	3,1%
Total	100,0%	100,0%

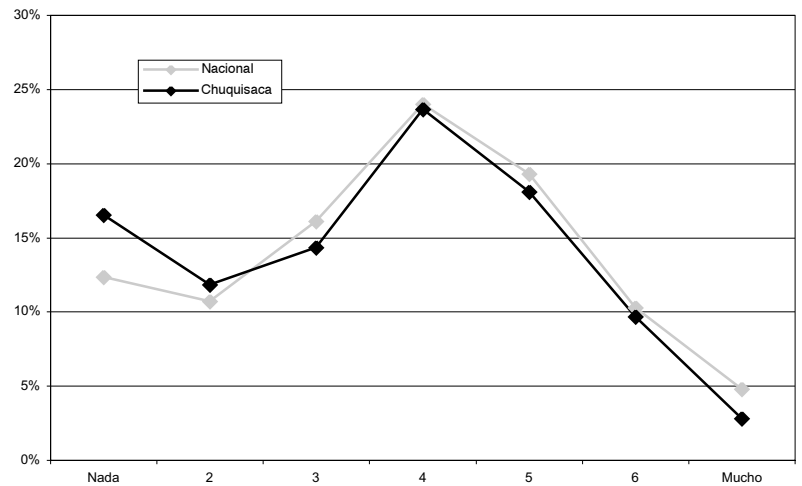

Pregunta: ¿Hasta qué punto tiene confianza en las Fuerzas Armadas?

25. Confianza en el Congreso		
	Nacional	Chuquisaca
Nada	18,1%	24,3%
2	14,5%	12,8%
3	18,7%	14,6%
4	24,8%	25,2%
5	13,4%	13,1%
6	5,5%	5,9%
Mucho	1,6%	1,9%
No sabe/No responde	3,3%	2,2%
Total	100,0%	100,0%

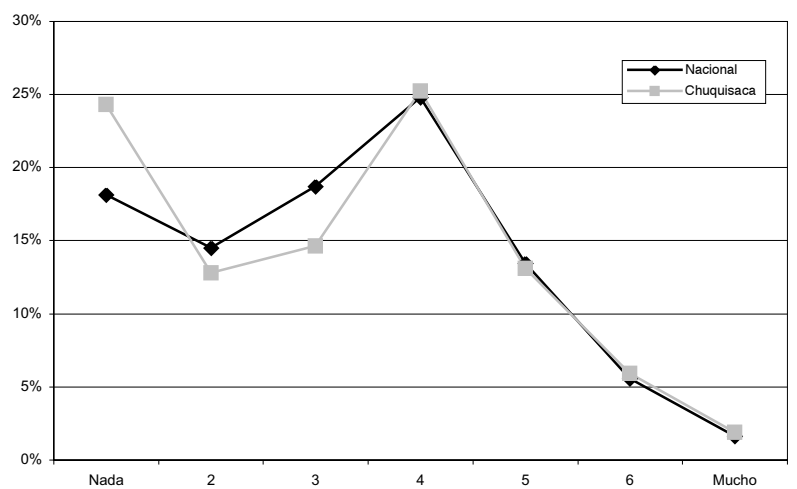

Pregunta: ¿Hasta qué punto tiene confianza en el Congreso?

26. Confianza en la Policía		
	Nacional	Chuquisaca
Nada	26,7%	28,3%
2	17,7%	13,1%
3	18,5%	13,7%
4	19,1%	20,6%
5	9,9%	15,0%
6	5,5%	7,2%
Mucho	1,9%	1,9%
No sabe/No responde	0,6%	0,3%
Total	100,0%	100,0%

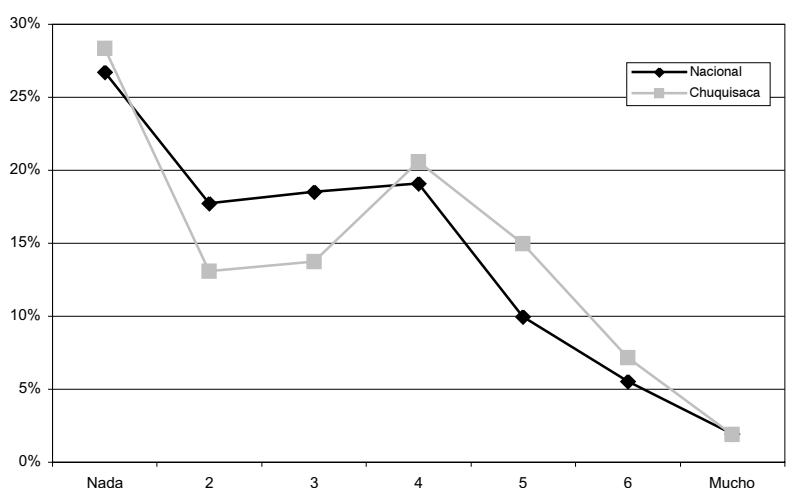

Pregunta: ¿Hasta qué punto tiene confianza en la Policía?

27. Confianza en la Iglesia Católica		
	Nacional	Chuquisaca
Nada	7,2%	7,5%
2	3,9%	3,1%
3	6,0%	7,5%
4	12,6%	12,5%
5	20,7%	20,6%
6	24,8%	27,7%
Mucho	24,2%	21,2%
No sabe/No responde	0,5%	0,0%
Total	100,0%	100,0%

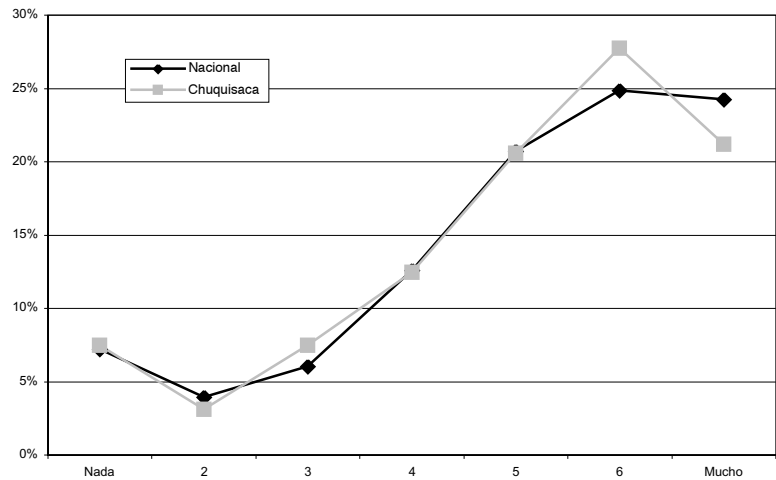

Pregunta: ¿Hasta qué punto tiene confianza en la Iglesia Católica?

28. Confianza en los periodistas		
	Nacional	Chuquisaca
Nada	5,5%	7,5%
2	5,8%	8,7%
3	11,9%	10,6%
4	25,0%	23,4%
5	28,4%	24,6%
6	16,0%	18,4%
Mucho	6,8%	6,2%
No sabe/No responde	0,5%	0,6%
Total	100,0%	100,0%

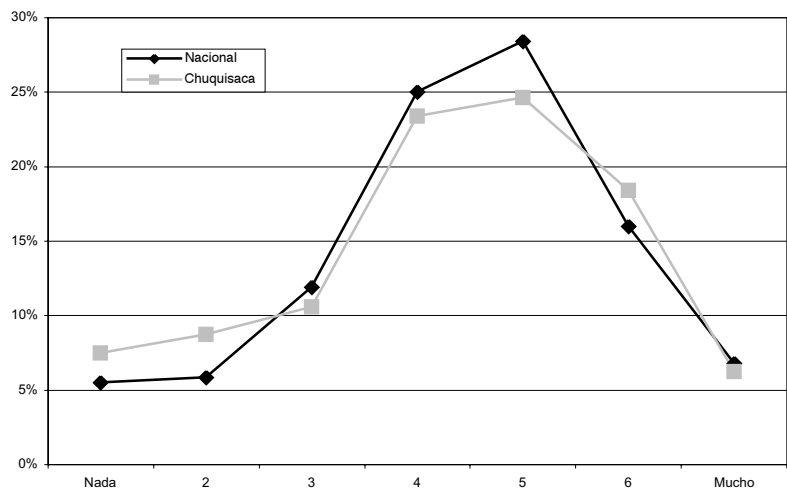

Pregunta: ¿Hasta qué punto tiene confianza en los periodistas?

29. Confianza en el Sistema Judicial		
	Nacional	Chuquisaca
Mucho	8,7%	17,8%
Algo	15,1%	21,8%
Poco	38,4%	32,1%
Nada	34,9%	28,0%
No sabe/No responde	3,0%	0,3%
Total	100,0%	100,0%

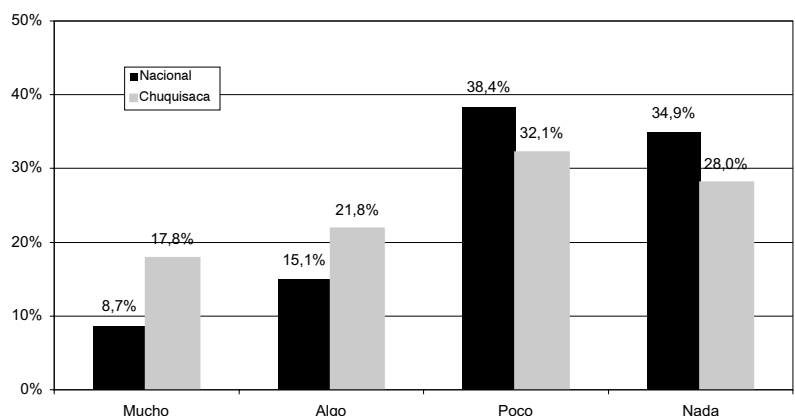

Pregunta: Si fuera víctima de un robo o asalto, ¿cuánto confiaría en que el sistema judicial castigaría al culpable?

LIDERAZGOS

30. Mano dura o diálogo

	Nacional	Chuquisaca
Presidente con mano dura	32,0%	25,9%
Presidente que sepa dialogar	66,5%	73,8%
No sabe/No responde	1,5%	0,3%
Total	100,0%	100,0%

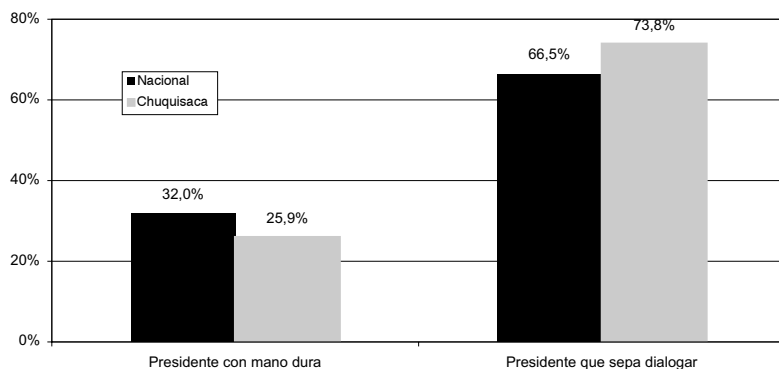

Pregunta: ¿Con cuál de las siguientes afirmaciones está usted más de acuerdo? Lo que Bolivia más necesita es un Presidente fuerte y decidido que ponga orden con mano dura, o lo que el país necesita más es un Presidente que sepa dialogar y concertar con todos los sectores de la población?

31. Legalidad o ilegalidad

	Nacional	Chuquisaca
Que trate de solucionar a través de leyes	43,6%	42,4%
Que solucione rápido evitando el Congreso si fuera necesario	54,3%	57,3%
No sabe/No responde	2,1%	0,3%
Total	100,0%	100,0%

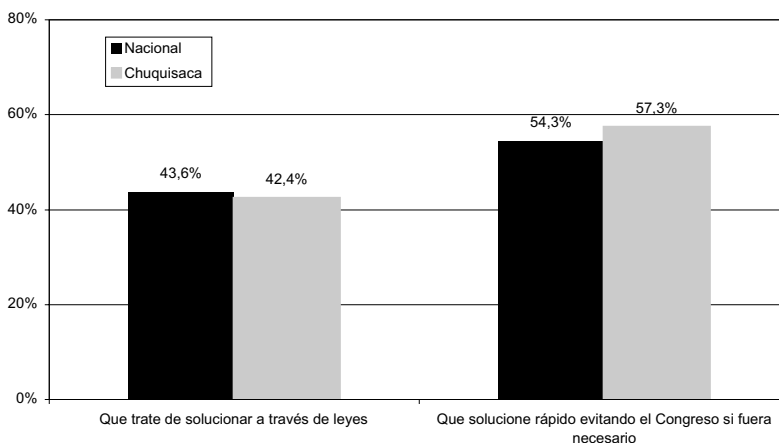

Pregunta: ¿Qué tipo de Presidente de la República prefiere usted? Uno que trate de solucionar los problemas a través de leyes aprobadas por el Congreso, aunque esto tarde mucho tiempo, o uno que trate de solucionar los problemas rápidamente, evitando el Congreso si fuera necesario.

32. Negociación o represión

	Nacional	Chuquisaca
Negociar con manifestantes	68,7%	69,5%
Mandar la policía	28,8%	30,2%
No sabe/No responde	2,5%	0,3%
Total	100,0%	100,0%

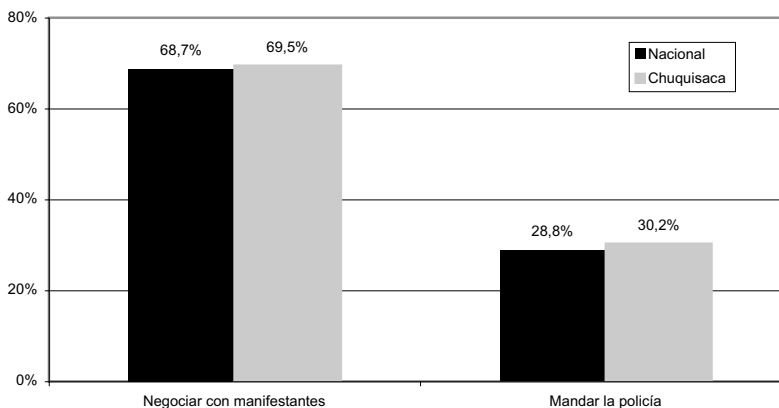

Pregunta: A veces hay protestas que provocan dificultades porque se cierran las calles. En esos casos, ¿qué debe hacer el gobierno? Negociar con los manifestantes aunque esto pueda tardar días o semanas, afectando la economía del país, o mandar a la policía para abrir los caminos.

33. Prohibición de manifestaciones		
	Nacional	Chuquisaca
Desaprueba	24,9%	35,5%
2	25,4%	16,5%
3	21,3%	19,9%
4	15,8%	13,7%
Aprueba	10,4%	13,4%
No sabe/No responde	2,3%	0,9%
Total	100,0%	100,0%

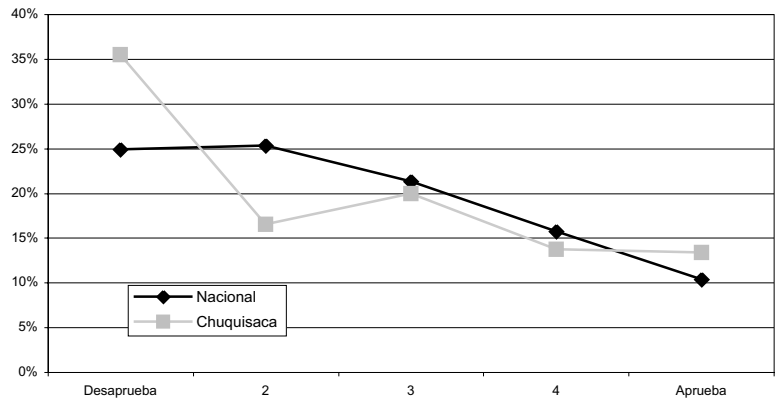

Pregunta: Con qué firmeza aprobaría o desaprobaría una ley que prohibiera las manifestaciones públicas.

34. Aprobación a reuniones políticas		
	Nacional	Chuquisaca
Desaprueba	29,5%	39,7%
2	29,5%	17,5%
3	24,8%	24,7%
4	11,0%	11,3%
Aprueba	5,2%	6,9%
Total	100,0%	100,0%

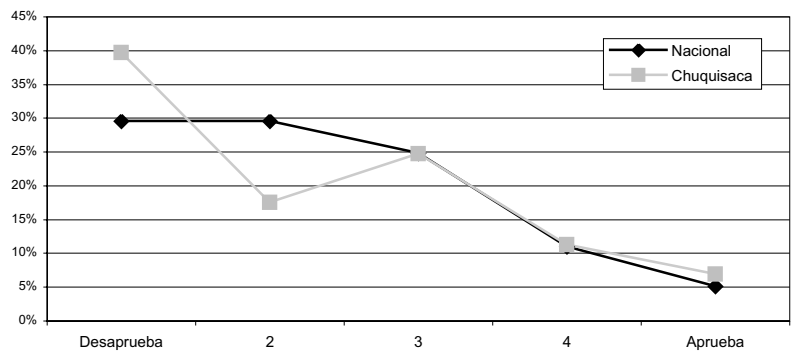

Pregunta: ¿Con qué firmeza aprobaría o desaprobaría que se prohibiera reuniones de cualquier grupo que critique el sistema político boliviano?

35. Aprobación a la censura de propaganda política		
	Nacional	Chuquisaca
Desaprueba	33,6%	45,2%
2	27,2%	20,9%
3	22,4%	19,6%
4	9,0%	8,1%
Aprueba	3,8%	5,9%
No sabe/No responde	4,1%	0,3%
Total	100,0%	100,0%

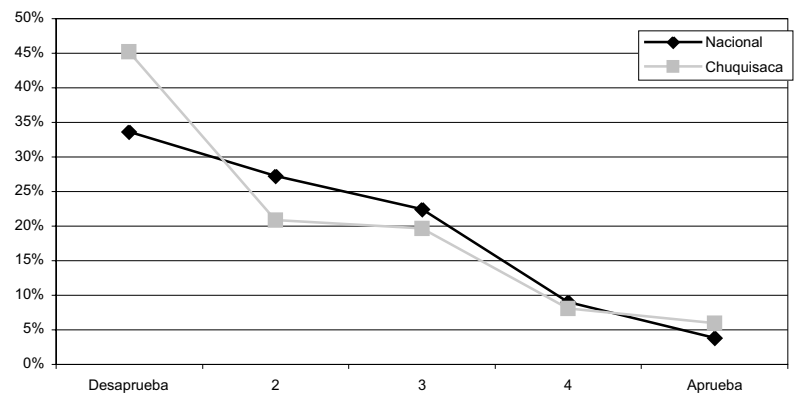

Pregunta: ¿Con qué firmeza aprobaría o desaprobaría que el Gobierno censure la propaganda de sus enemigos políticos?

OPINIONES POLÍTICAS

36. Respeto a las instituciones políticas

	Nacional	Chuquisaca
Nada	9,9%	9,3%
2	10,7%	12,8%
3	17,4%	16,8%
4	25,1%	22,4%
5	19,5%	19,3%
6	9,6%	9,3%
Mucho	5,1%	7,5%
No sabe/No responde	2,8%	2,5%
Total	100,0%	100,0%

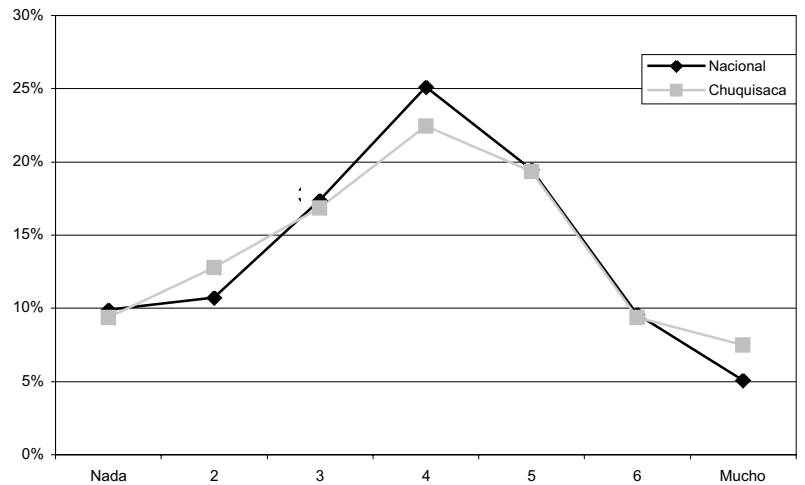

Pregunta: ¿Hasta qué punto tiene respeto por las instituciones políticas de Bolivia?

37. Protección a los derechos

	Nacional	Chuquisaca
Nada	11,5%	11,5%
2	14,4%	13,1%
3	22,2%	20,6%
4	28,7%	25,9%
5	13,1%	17,8%
6	5,1%	5,6%
Mucho	1,6%	2,8%
No sabe/No responde	3,5%	2,8%
Total	100,0%	100,0%

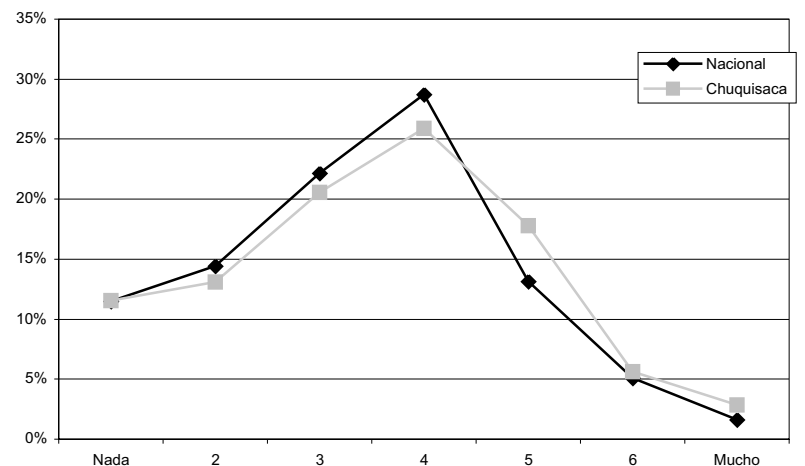

Pregunta: ¿Hasta qué punto cree usted que los derechos básicos del ciudadano están bien protegidos por el sistema político boliviano?

38. Apoyo al sistema político

	Nacional	Chuquisaca
Nada	10,2%	7,8%
2	10,8%	9,0%
3	16,8%	12,8%
4	23,0%	24,6%
5	20,2%	21,5%
6	9,5%	10,3%
Mucho	5,9%	11,8%
No sabe/No responde	3,5%	2,2%
Total	100,0%	100,0%

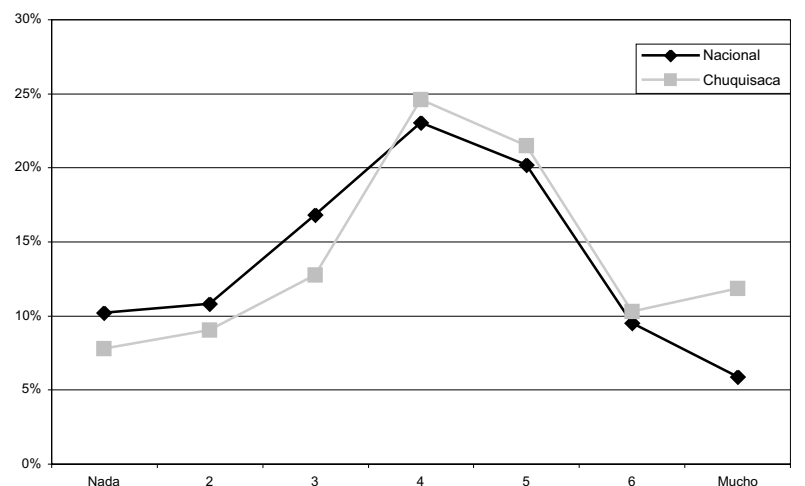

Pregunta: ¿Hasta qué punto piensa que se debe apoyar el sistema político boliviano?

39. Confianza en los partidos		
	Nacional	Chuquisaca
Nada	38,4%	44,9%
2	19,1%	17,1%
3	17,5%	14,0%
4	14,8%	12,5%
5	6,0%	8,1%
6	2,1%	2,5%
Mucho	1,0%	0,3%
No sabe/No responde	1,3%	0,6%
Total	100,0%	100,0%

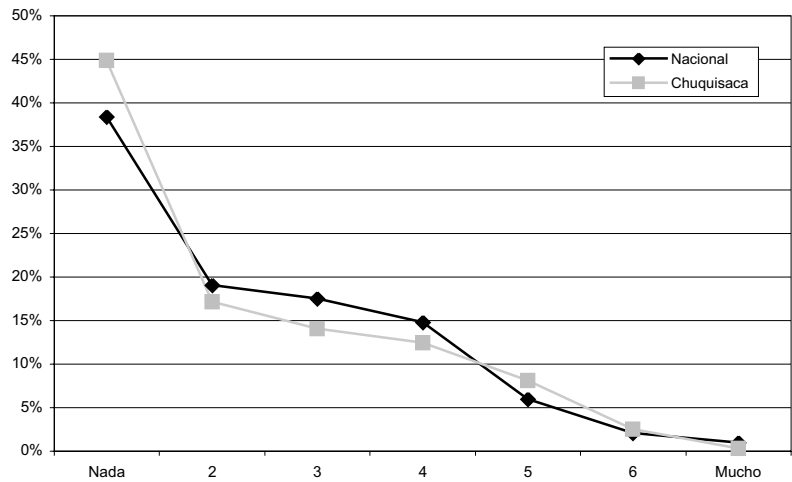

Pregunta: ¿Hasta qué punto tiene confianza en los partidos políticos?

40. Confianza en los sindicatos		
	Nacional	Chuquisaca
Nada	16,3%	14,3%
2	12,8%	12,1%
3	19,5%	16,8%
4	22,3%	19,3%
5	15,1%	18,4%
6	6,5%	9,7%
Mucho	2,7%	4,7%
No sabe/No responde	4,7%	4,7%
Total	100,0%	100,0%

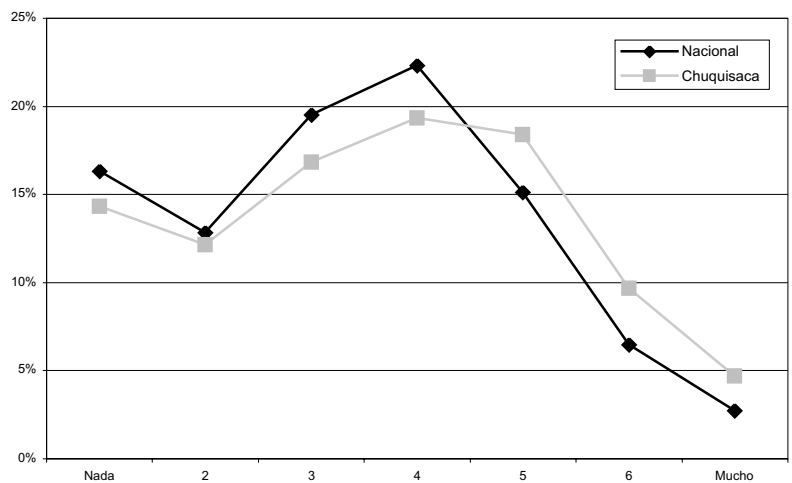

Pregunta: ¿Hasta qué punto tiene confianza en los sindicatos?

41. Diputado que lo representa mejor		
	Nacional	Chuquisaca
Diputado plurinominal	10,3%	9,3%
Diputado uninominal	43,6%	50,8%
No sabe cuál es cual	12,7%	12,5%
Ninguno	27,6%	24,9%
No sabe/No responde	5,9%	2,5%
Total	100,0%	100,0%

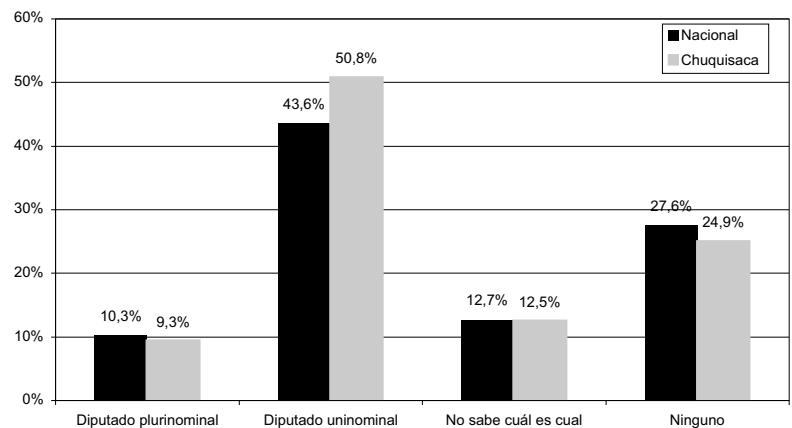

Pregunta: En su opinión, quién le representa mejor, ¿el diputado plurinominal de la lista de partidos, o el diputado uninominal de su circunscripción?

42. Organización que lo representa mejor		
	Nacional	Chuquisaca
Partido político	10,5%	14,0%
Asociación ciudadana	67,6%	67,9%
No sabe cuál es cual	7,2%	7,8%
Ninguno	11,7%	8,4%
No sabe/No responde	3,1%	1,9%
Total	100,0%	100,0%

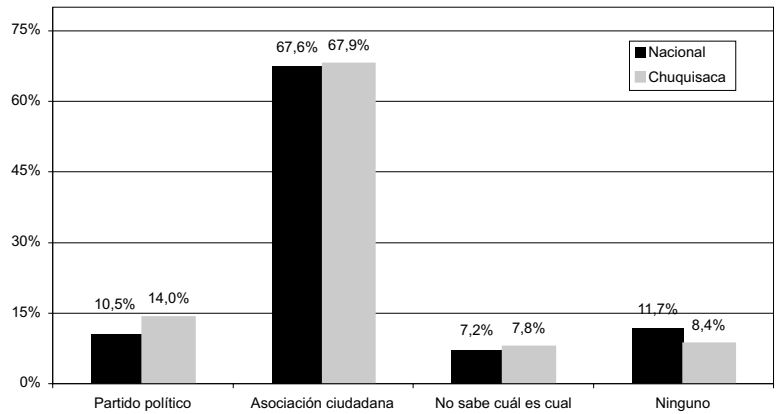

Pregunta: ¿Cuál cree que puede representar sus intereses mejor, ¿un partido político o una asociación ciudadana?

43. Bienestar y partidos		
	Nacional	Chuquisaca
Con partidos	54,1%	60,1%
Sin partidos	41,7%	38,0%
No sabe/No responde	4,2%	1,9%
Total	100,0%	100,0%

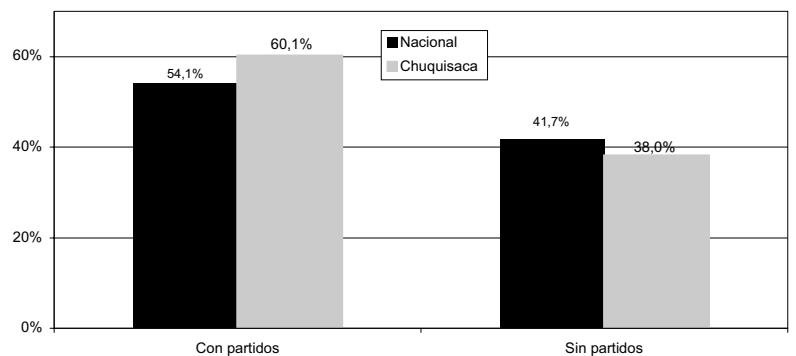

Pregunta: Algunas personas dicen que estaríamos mejor sin partidos políticos. Otros dicen que necesitamos los partidos para representar los intereses de la gente. ¿Con cuál está más de acuerdo?

44. Justificación de un golpe de Estado								
	Alto desempleo		Mucha delincuencia		Mucha corrupción		Mucho desorden	
	Nacional	Chuquisaca	Nacional	Chuquisaca	Nacional	Chuquisaca	Nacional	Chuquisaca
Se justifica	26,9%	24,0%	40,3%	38,9%	43,8%	39,6%	46,3%	43,0%
No se justifica	71,5%	73,8%	57,8%	59,8%	54,1%	58,3%	51,6%	55,8%
No sabe/No responde	1,7%	2,2%	1,8%	1,2%	2,2%	2,2%	2,1%	1,2%
Total	100,0%	100,0%	100,0%	100,0%	100,0%	100,0%	100,0%	100,0%

Pregunta: Algunas personas dicen que se justificaría, bajo ciertas circunstancias, un golpe de Estado de los militares, es decir cuando los militares toman el poder. En su opinión, ¿un golpe de Estado de los militares se justifica o no se justifica: frente al desempleo muy alto, frente a mucha delincuencia, frente a mucha corrupción, si el desorden social es demasiado alto?

45. Preferencia por la democracia		
	Nacional	Chuquisaca
Democracia	86,8%	87,9%
Dictadura	10,7%	10,6%
No sabe/No responde	2,5%	1,6%
Total	100,0%	100,0%

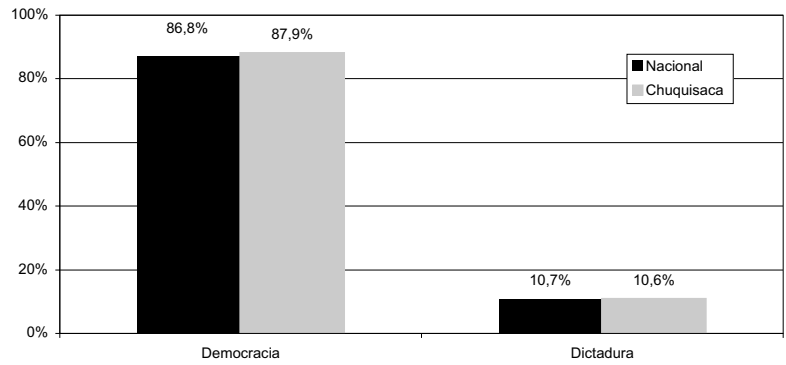

Pregunta: Algunas personas prefieren vivir bajo una democracia porque protege los derechos humanos e individuales, a pesar de que a veces pueda ser ineficiente y desordenada. Otros prefieren vivir bajo una dictadura por su orden y eficiencia. ¿Qué prefiere más usted una democracia o una dictadura?

46. Opción por el cambio		
	Nacional	Chuquisaca
Completamente cambiada por métodos revolucionarios	11,9%	8,4%
Gradualmente mejorada por reformas	63,3%	76,6%
Valientemente defendida de movimientos revolucionarios	21,2%	14,3%
No sabe/No responde	3,6%	0,6%
Total	100,0%	100,0%

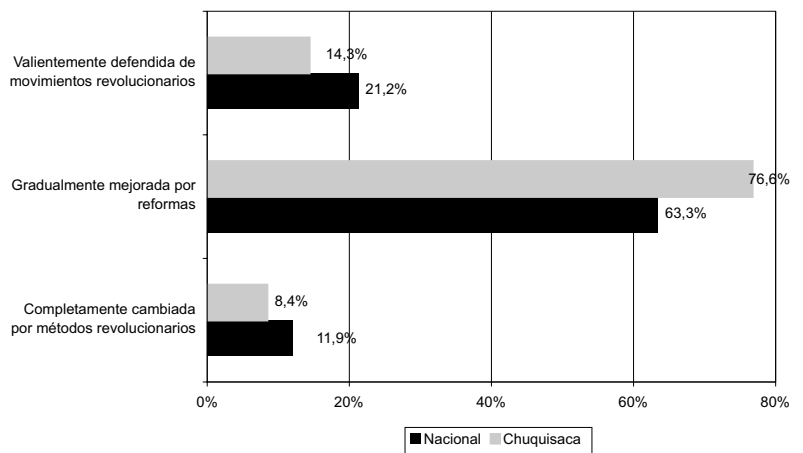

Pregunta:Cuál describe mejor su opinión: - La forma en que nuestra sociedad está organizada debe ser completa y radicalmente cambiada por medios revolucionarios, - Nuestra sociedad debe ser gradualmente mejorada o perfeccionada por reformas, o - Nuestra sociedad debe ser valientemente defendida de los movimientos revolucionarios.

47. Aprobación a la participación social		
	Nacional	Chuquisaca
Desaprueba	1,6%	0,6%
2	1,4%	0,3%
3	3,9%	1,9%
4	6,1%	6,2%
5	11,3%	13,1%
6	12,6%	9,7%
7	11,3%	11,8%
8	18,5%	12,1%
9	11,0%	10,6%
Aprueba	20,5%	32,4%
No sabe/No responde	1,7%	1,2%
Total	100,0%	100,0%

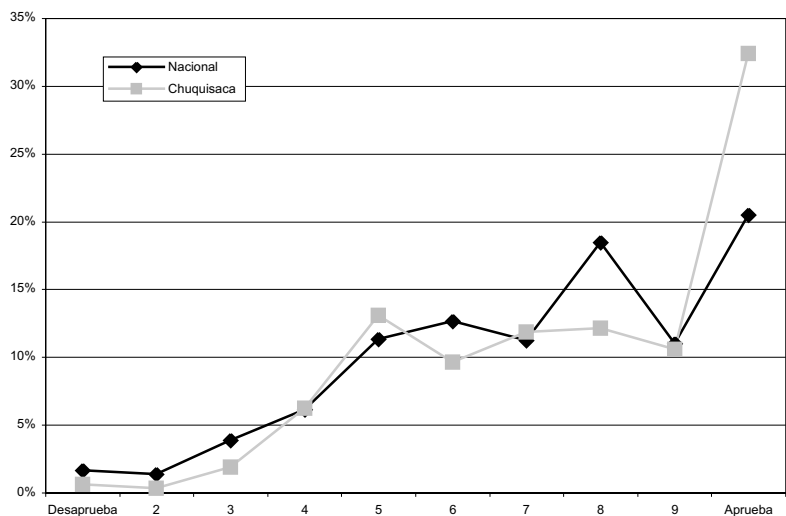

Pregunta: ¿Hasta qué punto usted aprueba o desaprueba que las personas participen en una organización o grupo para tratar de resolver problemas de las comunidades?

48. Aprobación a la participación política

	Nacional	Chuquisaca
Desaprueba	10,3%	9,3%
2	7,6%	7,2%
3	10,7%	5,0%
4	12,7%	11,8%
5	15,8%	17,8%
6	12,4%	12,8%
7	9,5%	9,0%
8	8,3%	8,7%
9	4,2%	5,0%
Aprueba	6,8%	12,8%
No sabe/No responde	1,8%	0,6%
Total	100,0%	100,0%

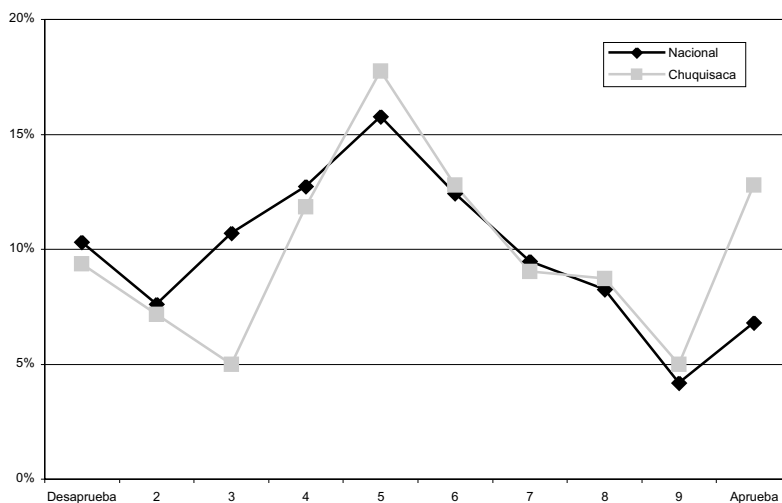

Pregunta: ¿Hasta qué punto usted aprueba o desaprueba que las personas trabajen en campañas electorales para un partido político o candidato?

49. Aprobación a la participación en bloqueos

	Nacional	Chuquisaca
Desaprueba	35,2%	40,8%
2	16,1%	11,5%
3	14,9%	9,7%
4	10,7%	11,2%
5	9,6%	7,5%
6	4,4%	3,7%
7	3,2%	3,7%
8	2,2%	3,1%
9	1,2%	1,6%
Aprueba	1,9%	6,9%
No sabe/No responde	0,7%	0,3%
Total	100,0%	100,0%

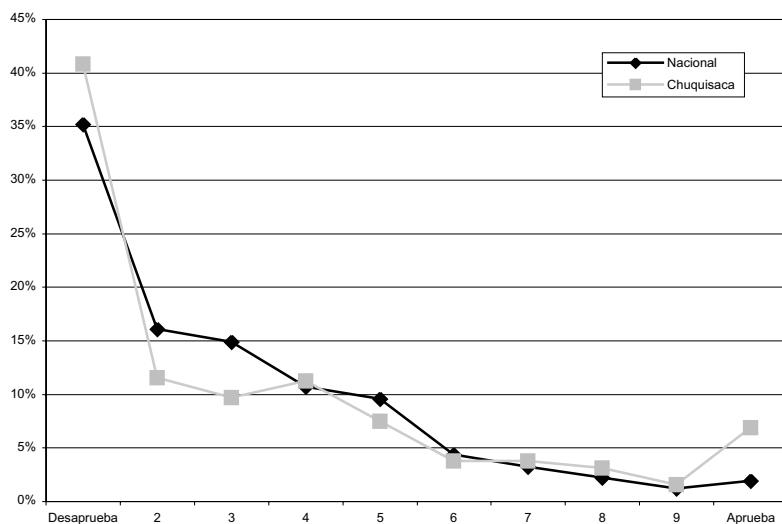

Pregunta: ¿Hasta qué punto usted aprueba o desaprueba que las personas participen en un cierre o bloqueo de las calles?

50. Aprobación a la invasión de propiedades privadas

	Nacional	Chuquisaca
Desaprueba	58,7%	68,8%
2	17,2%	11,8%
3	9,7%	5,6%
4	5,6%	5,3%
5	3,2%	3,4%
6	1,7%	0,9%
7	1,6%	1,6%
8	0,9%	0,3%
9	0,1%	0,3%
Aprueba	0,4%	1,6%
No sabe/No responde	0,9%	0,3%
Total	100,0%	100,0%

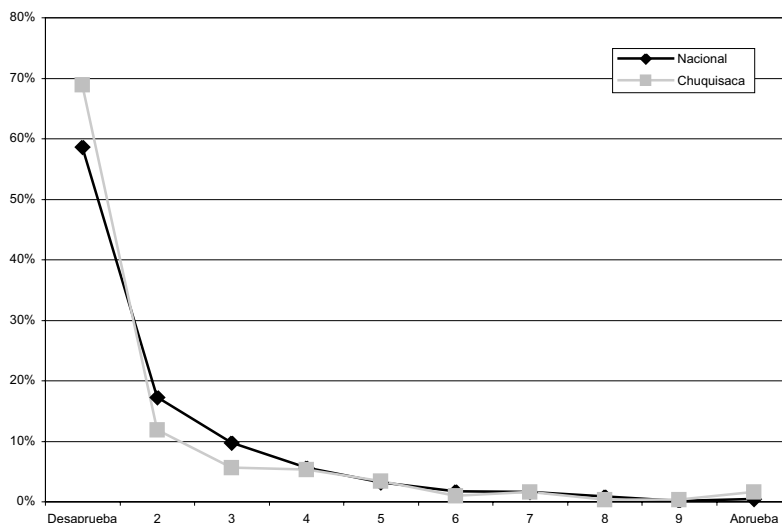

Pregunta: ¿Hasta qué punto usted aprueba o desaprueba que las personas invadan propiedades privadas?

51. Aprobación a la invasión de fábricas, oficinas y otros edificios		
	Nacional	Chuquisaca
Desaprueba	63,2%	71,3%
2	15,6%	10,3%
3	8,3%	6,9%
4	4,4%	3,1%
5	3,1%	3,1%
6	1,6%	2,5%
7	1,5%	0,3%
8	0,6%	0,3%
9	0,4%	0,3%
Aprueba	0,3%	1,6%
No sabe/No responde	1,0%	0,3%
Total	100,0%	100,0%

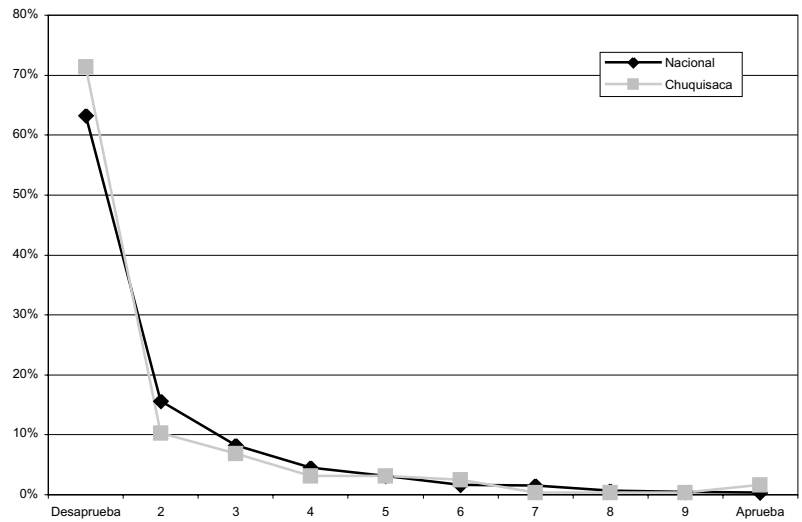

Pregunta: ¿Hasta qué punto usted aprueba o desaprueba que las personas se apoderen de fábricas, oficinas u otros edificios?

52. Aprobación al derrocamiento de un Gobierno elegido		
	Nacional	Chuquisaca
Desaprueba	56,8%	67,3%
2	14,5%	9,7%
3	8,2%	7,2%
4	6,7%	3,4%
5	5,3%	4,7%
6	2,8%	1,9%
7	1,9%	1,2%
8	0,9%	0,9%
9	0,4%	0,6%
Aprueba	0,8%	2,5%
No sabe/No responde	1,7%	0,6%
Total	100,0%	100,0%

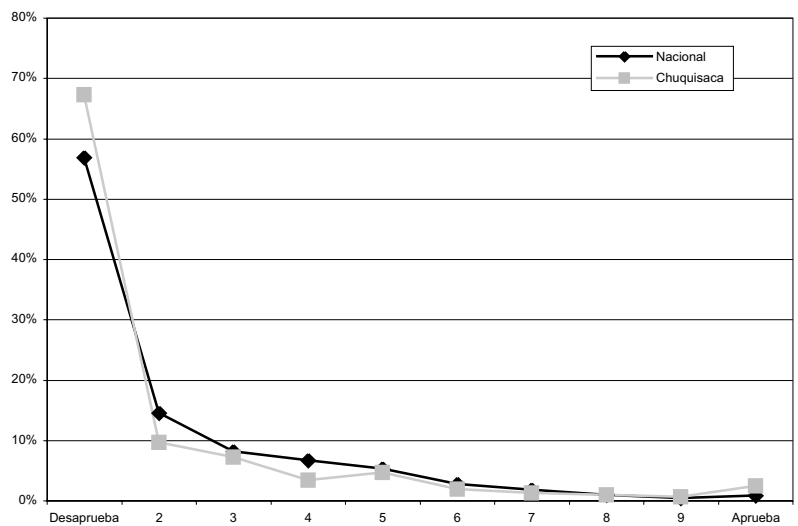

Pregunta: ¿Hasta qué punto usted aprueba o desaprueba que las personas participen en un grupo que quiera derrocar por medios violentos a un gobierno elegido?

53. Aprobación a la justicia por mano propia		
	Nacional	Chuquisaca
Desaprueba	40,8%	47,4%
2	9,1%	10,6%
3	7,5%	4,7%
4	6,9%	4,0%
5	10,9%	11,8%
6	7,4%	2,2%
7	5,6%	3,4%
8	3,2%	5,6%
9	2,4%	3,7%
Aprueba	4,7%	6,5%
No sabe/No responde	1,5%	0,0%
Total	100,0%	100,0%

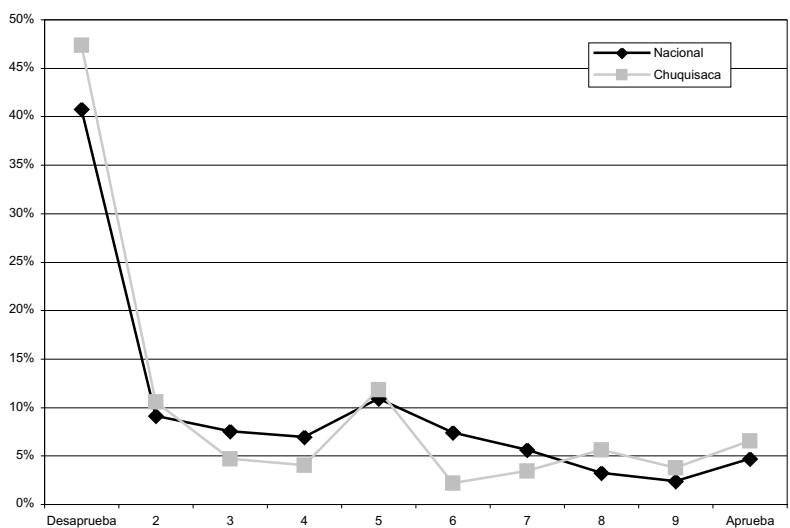

Pregunta: ¿Hasta qué punto usted aprueba o desaprueba que las personas hagan justicia por su propia mano cuando el Estado no castiga a los criminales?

54. Acuerdo con la democracia		
	Nacional	Chuquisaca
Nada	2,6%	1,6%
2	3,8%	3,1%
3	10,3%	10,0%
4	20,9%	20,9%
5	28,6%	24,9%
6	19,7%	17,8%
Mucho	11,6%	20,9%
No sabe/No responde	2,4%	0,9%
Total	100,0%	100,0%

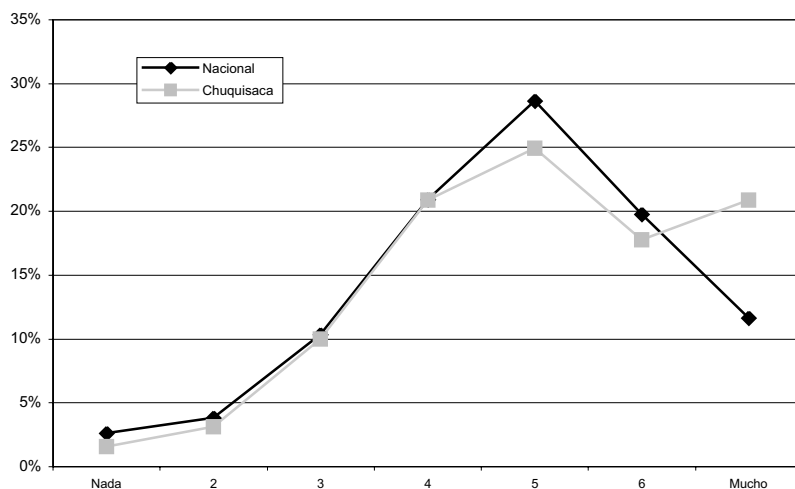

Pregunta: Puede que la democracia tenga problemas pero es mejor que cualquier forma de Gobierno. ¿Hasta qué punto está de acuerdo o en desacuerdo?

55. Percepción de unidad nacional		
	Nacional	Chuquisaca
Nada	1,3%	3,1%
2	3,0%	2,8%
3	6,9%	9,0%
4	16,4%	19,9%
5	25,3%	24,6%
6	26,2%	21,2%
Mucho	18,6%	18,7%
No sabe/No responde	2,3%	0,6%
Total	100,0%	100,0%

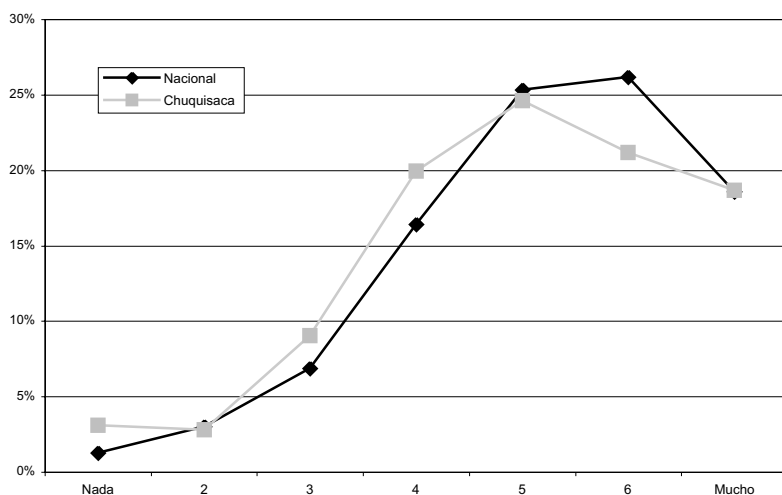

Pregunta: A pesar de nuestras diferencias, los bolivianos tenemos muchas cosas y valores que nos unen como país. ¿Hasta que punto está de acuerdo o en desacuerdo?

56. Disposición al acuerdo		
	Nacional	Chuquisaca
Mantener ideas hasta el final	22,0%	27,1%
Ceder para lograr acuerdo	76,4%	72,9%
No sabe/No responde	1,6%	0,0%
Total	100,0%	100,0%

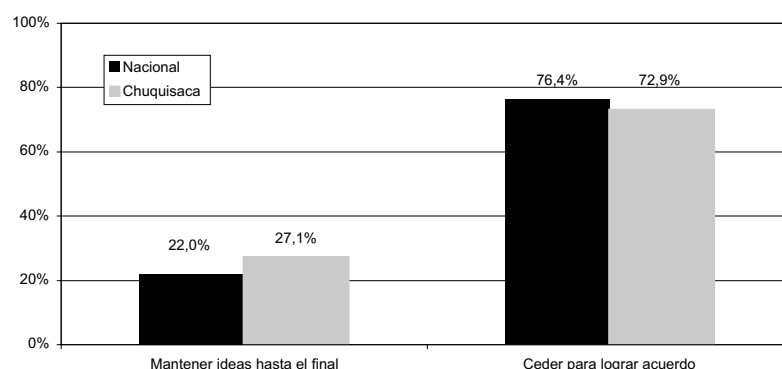

Pregunta: Cuando discutimos con otras personas, uno tiene que mantener sus ideas hasta el final o algunas veces es mejor ceder un poco para lograr un acuerdo.

57. Acuerdo con gobierno democrático o autoritario		
	Nacional	Chuquisaca
Da lo mismo un régimen democrático o no democrático	13,3%	7,2%
Preferible democracia a cualquier otra forma de gobierno	68,0%	78,8%
Preferible gobierno autoritario a uno democrático	17,9%	13,7%
No sabe/No responde	0,9%	0,3%
Total	100,0%	100,0%

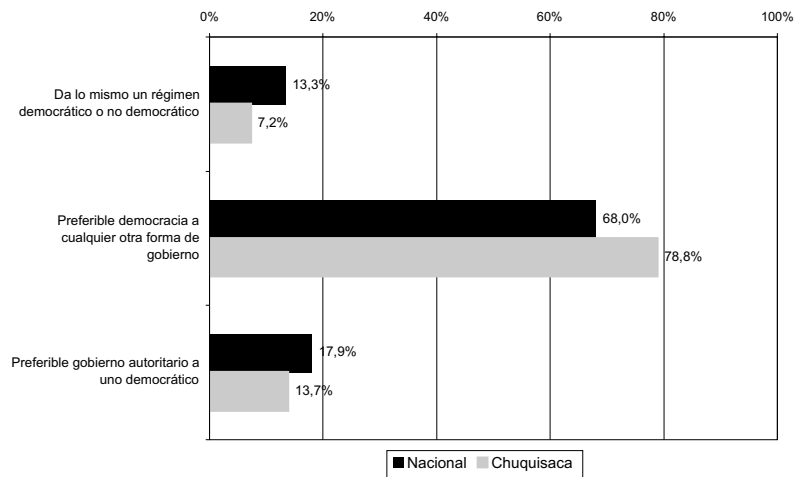

Pregunta: ¿Con cuál de las siguientes tres frases está usted más de acuerdo? - A la gente como uno, le da lo mismo un régimen democrático que un régimen no democrático, - La democracia es preferible a cualquier otra forma de gobierno, o - En algunas circunstancias, un gobierno autoritario puede ser preferible a uno democrático.

EL DEPARTAMENTO

58. Instancias de participación						
	Audiencias públicas con diputados		Reuniones de la brigada departamental		Foros ciudadanos con diputados	
	Nacional	Chuquisaca	Nacional	Chuquisaca	Nacional	Chuquisaca
Ha escuchado	29,4%	34,9%	34,4%	48,9%	27,4%	35,2%
No ha escuchado	69,3%	63,9%	64,5%	50,2%	70,6%	63,9%
No sabe/No responde	1,4%	1,2%	1,2%	0,9%	2,1%	0,9%
Total	100,0%	100,0%	100,0%	100,0%	100,0%	100,0%

Pregunta: ¿Ha escuchado o no hablar de: Audiencias públicas con el diputado, Reuniones de la brigada departamental, Foros ciudadanos con diputados?

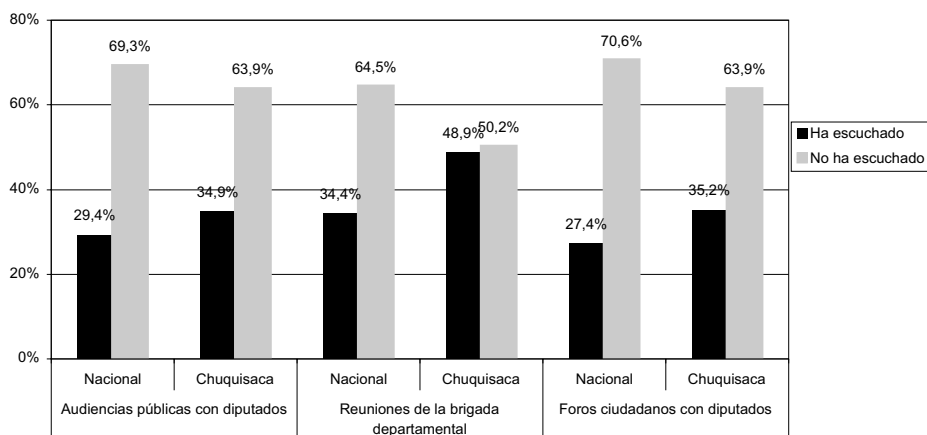

59. Respuesta de las instituciones a la comunidad		
	Nacional	Chuquisaca
Gobierno Central	7,1%	6,2%
Congreso	3,2%	3,4%
Alcaldía	51,7%	53,9%
Prefectura	10,8%	10,6%
Todos por igual	2,9%	0,9%
Ninguno	20,8%	21,8%
No sabe/No responde	3,5%	3,1%
Total	100,0%	100,0%

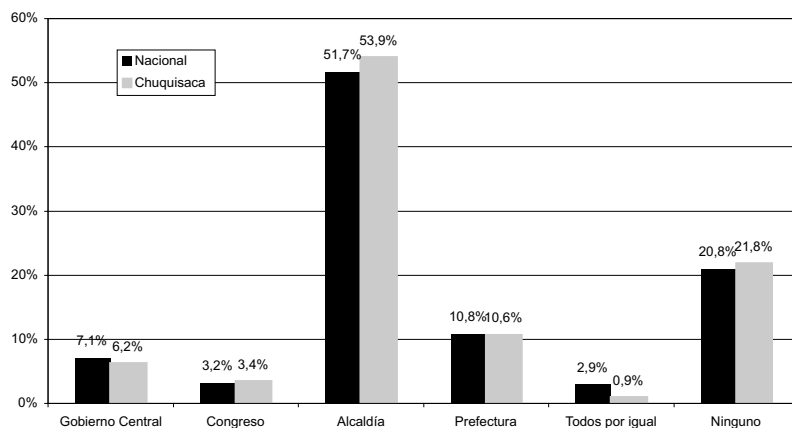

Pregunta: ¿Cuál ha respondido mejor para resolver los problemas de esta comunidad: El Gobierno Central, el Congreso, la Alcaldía o la Prefectura?

60. Causas de la desigualdad regional		
	Nacional	Chuquisaca
Algunos departamentos tienen más recursos naturales que otros	27,6%	28,3%
En algunos departamentos la gente trabaja más	21,2%	26,2%
El centralismo de La Paz no permite el crecimiento de otros departamentos	20,0%	17,4%
Las políticas económicas no permiten el crecimiento de todos los departamentos	25,4%	25,5%
Ninguna de las anteriores	2,2%	0,6%
No sabe/No responde	3,6%	1,9%
Total	100,0%	100,0%

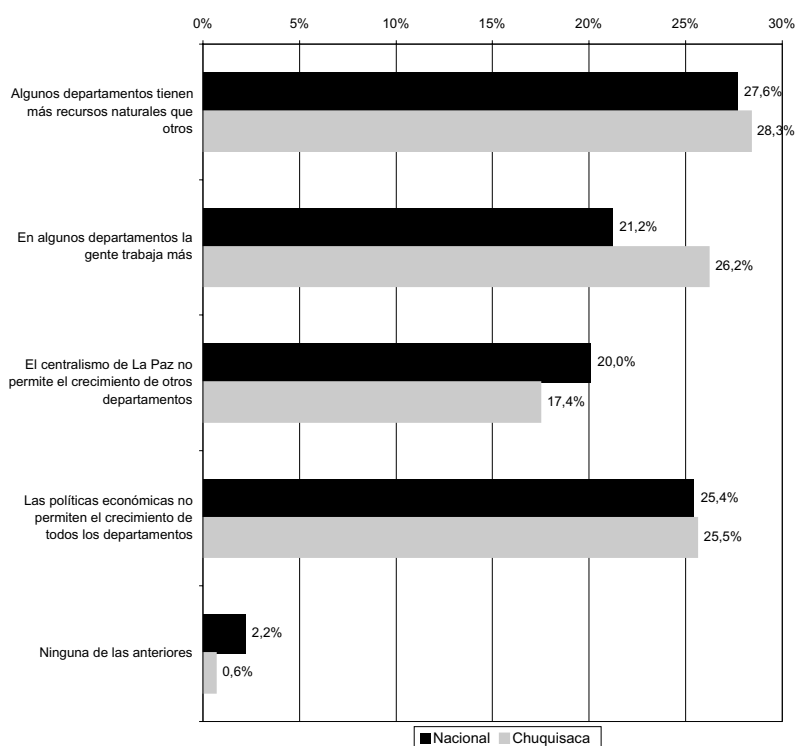

Pregunta: Dentro de Bolivia hay algunas regiones o departamentos que son más ricos que otros. ¿Cuál de estos factores es la principal causa de las diferencias de riqueza entre las regiones?

61. Influencia de los actores en el departamento

	Empresarios privados	Campesinos	Comités cívicos	Organizaciones indígenas	Transportistas	COB y sindicatos
Mucha influencia	44,5%	29,6%	29,3%	24,6%	33,3%	37,1%
Poca Influencia	42,1%	54,8%	61,1%	55,5%	50,8%	49,8%
Ninguna influencia	10,9%	14,0%	7,2%	16,8%	14,3%	11,2%
No sabe/No responde	2,5%	1,6%	2,5%	3,1%	1,6%	1,9%
Total	100,0%	100,0%	100,0%	100,0%	100,0%	100,0%

Pregunta: Como usted debe saber, los distintos sectores y grupos sociales del país tienen alguna influencia en las decisiones que toma el gobierno y en el rumbo del país; por supuesto, unos tienen más influencia y otros tienen menos. Para que la situación del país mejore, ¿cuánta influencia debería tener cada uno de los siguientes sectores o grupos?

62. Acceso a las instituciones

	Nacional	Chuquisaca
Parlamentario	6,2%	15,3%
Alcalde o Concejal	14,1%	30,5%
Autoridad originaria	10,8%	25,5%
Prefectura	9,6%	13,1%
Policía	25,1%	30,2%

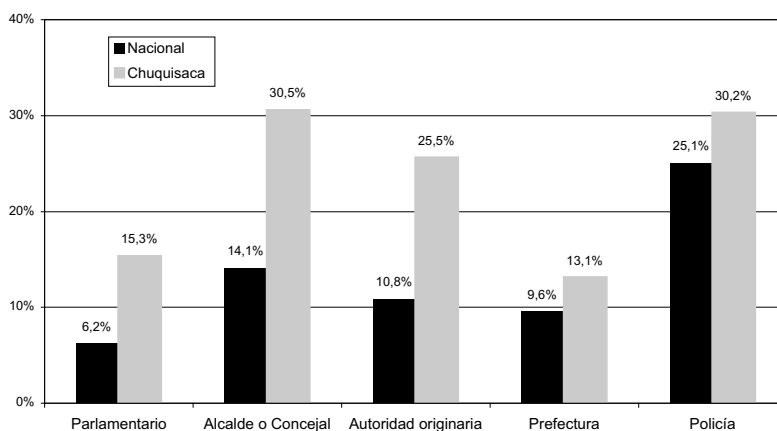

Pregunta: A veces la gente y las comunidades tienen problemas que no pueden resolverlos solos. Algunos tratan de resolver tales problemas pidiendo ayuda a algún funcionario u oficina del gobierno. ¿Alguna vez ha pedido ayuda o cooperación?

Nota: son preguntas independiente, por esa razón no suma 100%.

63. Calidad de los servicios prefecturales

	Nacional	Chuquisaca
Excelente	0,3%	0,0%
Bueno	9,5%	8,1%
Regular	56,5%	52,6%
Malo	16,6%	17,4%
Pésimo	6,3%	13,1%
No sabe/No responde	10,8%	8,7%
Total	100,0%	100,0%

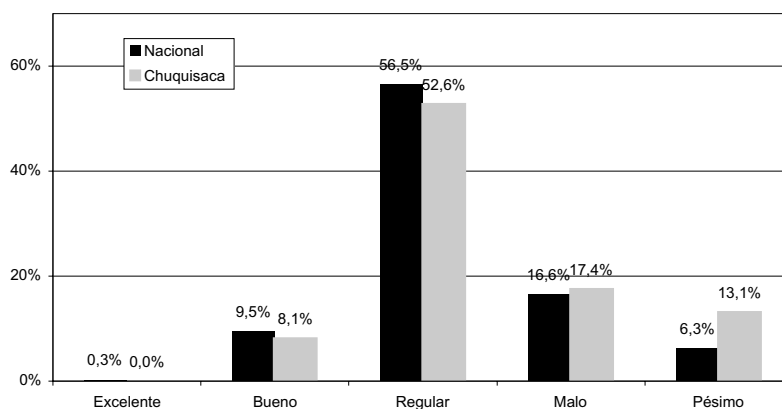

Pregunta: ¿Diría usted que las tareas que realiza la Prefectura son excelentes, buenas, regulares, malas o pésimas?

64. Legitimidad de recursos y obligaciones

	Nacional	Chuquisaca
Alcaldía	56,8%	64,8%
Prefectura	9,4%	8,1%
Gobierno Central	12,3%	10,0%
Todos por igual	6,5%	1,9%
Ninguno	10,8%	13,1%
No sabe/No responde	4,1%	2,2%
Total	100,0%	100,0%

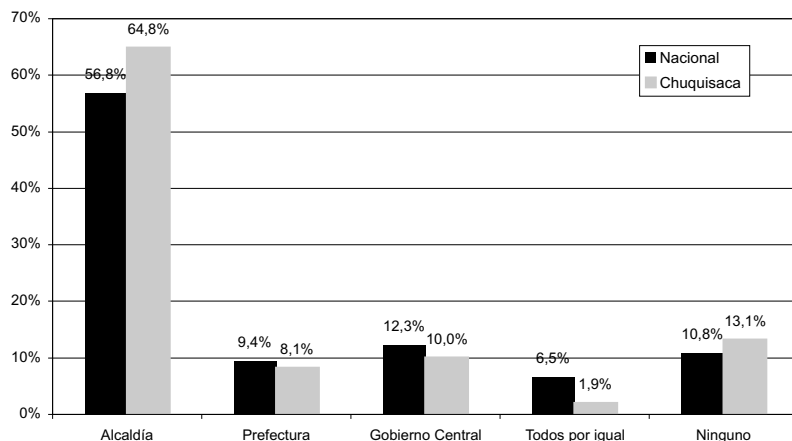

Pregunta: ¿En su opinión, se debe dar más obligaciones y más dinero a la Alcaldía, a la Prefectura, o al Gobierno Central?

65. Legitimidad para recaudar impuestos

	Nacional	Chuquisaca
Alcaldía	58,3%	66,4%
Prefectura	9,0%	9,7%
Gobierno Central	17,9%	12,1%
Todos por igual	4,5%	1,2%
Ninguno	6,8%	9,3%
No sabe/No responde	3,4%	1,2%
Total	100,0%	100,0%

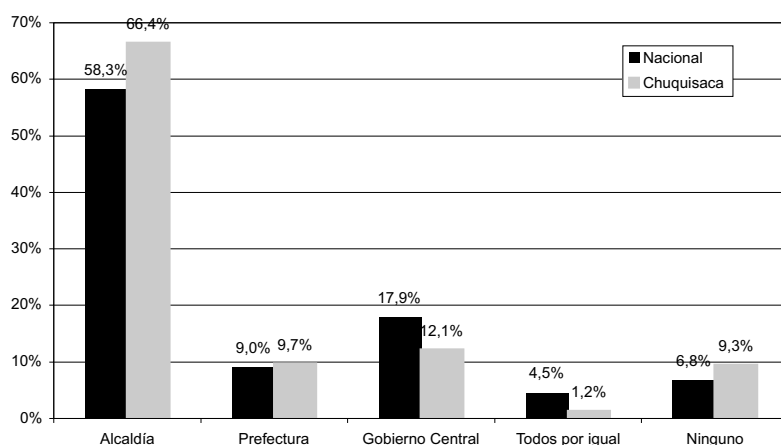

Pregunta: ¿Para que el país desarrolle más, dónde diría que es mejor pagar impuestos: a la Alcaldía, a la Prefectura, o al Gobierno Central?

66. Confianza en la Prefectura

	Nacional	Chuquisaca
Nada	11,4%	14,3%
2	13,1%	13,4%
3	19,7%	17,1%
4	28,6%	28,7%
5	15,8%	16,5%
6	5,9%	4,7%
Mucho	1,7%	2,5%
No sabe/No responde	3,9%	2,8%
Total	100,0%	100,0%

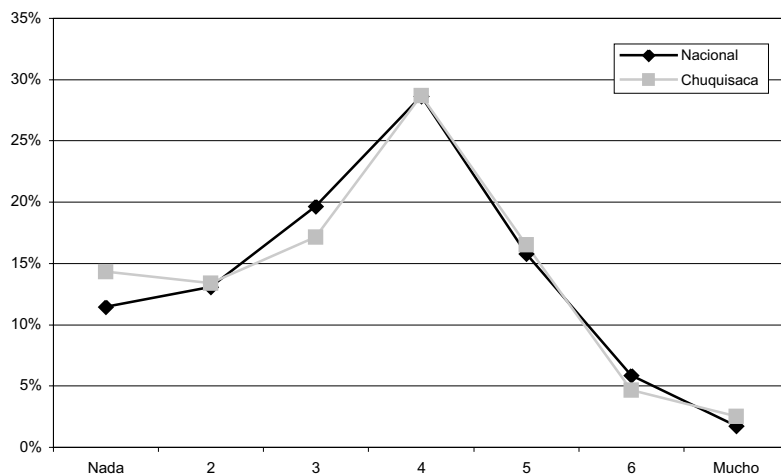

Pregunta: ¿Hasta qué punto tiene confianza en la Prefectura?

LOS MUNICIPIOS

67. Respuesta a la comunidad				
	Nacional	Departamento de Chuquisaca	Sucre	Resto del Departamento de Chuquisaca
Gobierno Central	7,1%	6,2%	9,9%	4,0%
Congreso	3,2%	3,4%	4,1%	3,0%
Alcaldía	51,7%	53,9%	60,3%	50,0%
Prefectura	10,8%	10,6%	5,8%	13,5%
Todos por igual	2,9%	0,9%	1,7%	0,5%
Ninguno	20,8%	21,8%	16,5%	25,0%
No sabe/No responde	3,5%	3,1%	1,7%	4,0%
Total	100,0%	100,0%	100,0%	100,0%

Pregunta: ¿Cuál ha respondido mejor para resolver los problemas de esta comunidad? ¿El Gobierno Central, el Congreso, la Alcaldía o la Prefectura?

68. Resolución de problemas comunitarios				
	Nacional	Departamento de Chuquisaca	Sucre	Resto del Departamento de Chuquisaca
Si	35,8%	39,6%	33,1%	43,5%
No	64,2%	60,4%	66,9%	56,5%
Total	100,0%	100,0%	100,0%	100,0%

Pregunta: ¿Alguna vez ha trabajado o tratado de resolver algún problema de la comunidad o barrio?

69. Contribución en especie				
	Nacional	Departamento de Chuquisaca	Sucre	Resto del Departamento de Chuquisaca
Si	58,1%	54,3%	50,0%	56,3%
No	41,6%	45,7%	50,0%	43,7%
No sabe/No responde	0,4%	0,0%	0,0%	0,0%
Total	100,0%	100,0%	100,0%	100,0%

Pregunta: ¿Ha contribuido con materiales o dinero para ayudar en algún problema o alguna mejora?

70. Contribución en trabajo				
	Nacional	Departamento de Chuquisaca	Sucre	Resto del Departamento de Chuquisaca
Si	78,3%	84,3%	75,0%	88,5%
No	21,4%	15,0%	25,0%	10,3%
No sabe/No responde	0,4%	0,8%	0,0%	1,1%
Total	100,0%	100,0%	100,0%	100,0%

Pregunta: ¿Ha dado su propio trabajo o mano de obra?

71. Asistencia a reuniones de grupo religioso				
	Nacional	Departamento de Chuquisaca	Sucre	Resto del Departamento de Chuquisaca
Frecuentemente	24,2%	32,4%	20,7%	39,5%
De vez en cuando	38,9%	44,5%	44,6%	44,5%
Casi nunca	12,2%	14,3%	24,8%	8,0%
Nunca	24,3%	8,7%	9,9%	8,0%
No sabe/No responde	0,3%	0,0%	0,0%	0,0%
Total	100,0%	100,0%	100,0%	100,0%

Pregunta: ¿Asiste usted a sus reuniones de algún comité o grupo de la iglesia o templo?

72. Asistencia a reuniones de padres				
	Nacional	Departamento de Chuquisaca	Sucre	Resto del Departamento de Chuquisaca
Frecuentemente	22,7%	25,5%	17,4%	30,5%
De vez en cuando	25,7%	20,2%	14,9%	23,5%
Casi nunca	10,4%	12,5%	14,0%	11,5%
Nunca	40,6%	41,1%	52,1%	34,5%
No sabe/No responde	0,6%	0,6%	1,7%	0,0%
Total	100,0%	100,0%	100,0%	100,0%

Pregunta: ¿Asiste usted a sus reuniones de la asociación de padres de familia de la escuela?

73. Asistencia a reuniones del comité de mejoras				
	Nacional	Departamento de Chuquisaca	Sucre	Resto del Departamento de Chuquisaca
Frecuentemente	13,8%	19,0%	5,0%	27,5%
De vez en cuando	25,1%	29,0%	21,5%	33,5%
Casi nunca	14,3%	17,8%	19,8%	16,5%
Nunca	45,5%	33,3%	52,9%	21,5%
No sabe/No responde	1,2%	0,9%	0,8%	1,0%
Total	100,0%	100,0%	100,0%	100,0%

Pregunta: ¿Asiste usted a sus reuniones del comité o junta de mejoras para la comunidad?

74. Asistencia a reuniones de Junta Vecinal				
	Nacional	Departamento de Chuquisaca	Sucre	Resto del Departamento de Chuquisaca
Frecuentemente	13,1%	19,6%	9,9%	25,5%
De vez en cuando	27,7%	29,9%	20,7%	35,5%
Casi nunca	12,7%	12,8%	16,5%	10,5%
Nunca	45,8%	36,8%	52,1%	27,5%
No sabe/No responde	0,6%	0,9%	0,8%	1,0%
Total	100,0%	100,0%	100,0%	100,0%

Pregunta: ¿Asiste usted a sus reuniones de la Junta Vecinal?

75. Asistencia a reuniones de Organización Territoriales de Base				
	Nacional	Departamento de Chuquisaca	Sucre	Resto del Departamento de Chuquisaca
Frecuentemente	7,9%	12,8%	0,0%	20,5%
De vez en cuando	9,8%	15,0%	2,5%	22,5%
Casi nunca	8,6%	14,0%	7,4%	18,0%
Nunca	71,9%	56,4%	86,8%	38,0%
No sabe/No responde	1,8%	1,9%	3,3%	1,0%
Total	100,0%	100,0%	100,0%	100,0%

Pregunta: ¿Asiste usted a sus reuniones de la Organización Territorial de Base (OTB)?

76. Asistencia a reuniones de partidos				
	Nacional	Departamento de Chuquisaca	Sucre	Resto del Departamento de Chuquisaca
Frecuentemente	4,4%	6,5%	4,1%	8,0%
De vez en cuando	12,4%	12,8%	12,4%	13,0%
Casi nunca	10,8%	16,2%	9,9%	20,0%
Nunca	71,4%	63,9%	72,7%	58,5%
No sabe/No responde	1,0%	0,6%	0,8%	0,5%
Total	100,0%	100,0%	100,0%	100,0%

Pregunta: ¿Asiste usted a sus reuniones de un partido político?

77. Asistencia a marcha contra el Gobierno Municipal				
	Nacional	Departamento de Chuquisaca	Sucre	Resto del Departamento de Chuquisaca
Sí	20,4%	20,7%	4,2%	32,4%
No	77,4%	77,6%	93,8%	66,2%
No sabe/No responde	2,2%	1,7%	2,1%	1,5%
Total	100,0%	100,0%	100,0%	100,0%

Pregunta: ¿En el último año, ha participado en alguna marcha o protesta en contra del gobierno municipal?

78. Solicitud a oficinas públicas				
	Nacional	Departamento de Chuquisaca	Sucre	Resto del Departamento de Chuquisaca
Si	14,9%	23,4%	13,2%	29,5%
No	84,5%	75,4%	85,1%	69,5%
No sabe/No responde	0,5%	1,2%	1,7%	1,0%
Total	100,0%	100,0%	100,0%	100,0%

Pregunta: ¿Ha solicitado ayuda o presentado una solicitud a alguna oficina pública, funcionario o concejal de la Alcaldía durante los últimos 12 meses?

79. Satisfacción con la respuesta				
	Nacional	Departamento de Chuquisaca	Sucre	Resto del Departamento de Chuquisaca
Sí	33,9%	34,2%	16,7%	39,3%
No	50,9%	51,9%	66,7%	47,5%
No sabe/No responde	4,3%	5,1%	11,1%	3,3%
Aún no le respondieron	10,9%	8,9%	5,6%	9,8%
Total	100,0%	100,0%	100,0%	100,0%

Pregunta: ¿Quedó contento con la respuesta que le dieron?

80. Participación en el Plan Operativo Anual				
	Nacional	Departamento de Chuquisaca	Sucre	Resto del Departamento de Chuquisaca
Si	10,5%	13,1%	6,6%	17,0%
No	88,7%	84,4%	90,1%	81,0%
No sabe/No responde	0,8%	2,5%	3,3%	2,0%
Total	100,0%	100,0%	100,0%	100,0%

Pregunta: ¿Ha participado en alguna reunión para discutir o planificar el presupuesto o planificar el POA (Plan Operativo Anual) de la Municipalidad?

81. Confianza en la gente de su comunidad				
	Nacional	Departamento de Chuquisaca	Sucre	Resto del Departamento de Chuquisaca
Muy confiable	11,6%	14,0%	5,0%	19,5%
Algo confiable	31,8%	23,7%	25,6%	22,5%
Poco confiable	40,9%	43,9%	54,5%	37,5%
Nada confiable	13,8%	17,1%	13,2%	19,5%
No sabe/No responde	1,9%	1,2%	1,7%	1,0%
Total	100,0%	100,0%	100,0%	100,0%

Pregunta: Ahora, hablando de la gente de aquí, ¿diría que la gente de su comunidad es ...?

82. Preocupación por los demás				
	Nacional	Departamento de Chuquisaca	Sucre	Resto del Departamento de Chuquisaca
Se preocupa de sí misma	72,4%	75,7%	88,4%	68,0%
Trata de ayudar al prójimo	25,3%	23,7%	11,6%	31,0%
No sabe/No responde	2,3%	0,6%	0,0%	1,0%
Total	100,0%	100,0%	100,0%	100,0%

Pregunta: ¿Cree que la mayoría de las veces la gente se preocupa sólo de sí misma, o cree que la mayoría de las veces la gente trata de ayudar al prójimo?

83. Aprovechamiento de las personas				
	Nacional	Departamento de Chuquisaca	Sucre	Resto del Departamento de Chuquisaca
Se aprovecharían	67,4%	70,4%	87,6%	60,0%
No se aprovecharían	27,2%	26,5%	12,4%	35,0%
No sabe/No responde	5,4%	3,1%	0,0%	5,0%
Total	100,0%	100,0%	100,0%	100,0%

Pregunta: ¿Cree que la mayoría de la gente, si se les presentara la oportunidad, trataría de aprovecharse de usted, o cree que no se aprovecharía de usted?

84. Legitimidad de recursos y obligaciones				
	Nacional	Departamento de Chuquisaca	Sucre	Resto del Departamento de Chuquisaca
Alcaldía	56,8%	64,8%	62,8%	66,0%
Prefectura	9,4%	8,1%	7,4%	8,5%
Gobierno Central	12,3%	10,0%	17,4%	5,5%
Todos por igual	6,5%	1,9%	2,5%	1,5%
Ninguno	10,8%	13,1%	8,3%	16,0%
No sabe/No responde	4,1%	2,2%	1,7%	2,5%
Total	100,0%	100,0%	100,0%	100,0%

Pregunta: ¿En su opinión, se debe dar más obligaciones y más dinero a la Alcaldía, a la Prefectura, o al Gobierno Central?

85. Legitimidad para recaudar impuestos				
	Nacional	Departamento de Chuquisaca	Sucre	Resto del Departamento de Chuquisaca
Alcaldía	58,3%	66,4%	61,2%	69,5%
Prefectura	9,0%	9,7%	9,9%	9,5%
Gobierno Central	17,9%	12,1%	19,8%	7,5%
Todos por igual	4,5%	1,2%	1,7%	1,0%
Ninguno	6,8%	9,3%	7,4%	10,5%
No sabe/No responde	3,4%	1,2%	0,0%	2,0%
Total	100,0%	100,0%	100,0%	100,0%

Pregunta: Para que el país desarrolle más, dónde diría que es mejor pagar impuestos: ¿a la Alcaldía, a la Prefectura, o al Gobierno Central?

86. Confianza en el Gobierno Municipal				
	Nacional	Departamento de Chuquisaca	Sucre	Resto del Departamento de Chuquisaca
Nada	10,3%	13,8%	4,1%	19,8%
2,0	10,1%	8,5%	5,8%	10,2%
3	17,4%	19,5%	28,1%	14,2%
4	27,8%	27,4%	28,1%	26,9%
5	21,3%	17,6%	24,0%	13,7%
6	10,3%	9,7%	6,6%	11,7%
Mucho	2,8%	3,5%	3,3%	3,6%
No Conoce	0,0%	0,0%	0,0%	0,0%
Total	100,0%	100,0%	100,0%	100,0%

Pregunta: ¿Hasta qué punto tiene confianza en el Gobierno Municipal?

87. Confianza en la autoridad originaria				
	Nacional	Departamento de Chuquisaca	Sucre	Resto del Departamento de Chuquisaca
Nada	9,8%	11,8%	12,4%	11,5%
2	8,6%	6,5%	10,7%	4,0%
3	15,6%	12,5%	17,4%	9,5%
4	20,4%	18,7%	12,4%	22,5%
5	17,6%	16,5%	7,4%	22,0%
6	9,0%	13,1%	2,5%	19,5%
Mucho	3,1%	3,4%	0,8%	5,0%
No sabe/No responde	5,0%	2,8%	1,7%	3,5%
No Conoce	10,9%	14,6%	34,7%	2,5%
Total	100,0%	100,0%	100,0%	100,0%

Pregunta: ¿Hasta qué punto tiene confianza en la autoridad originaria?

88. Confianza en el Comité de Vigilancia				
	Nacional	Departamento de Chuquisaca	Sucre	Resto del Departamento de Chuquisaca
Nada	12,0%	12,5%	10,7%	13,5%
2	10,8%	11,8%	13,2%	11,0%
3	19,6%	19,3%	23,1%	17,0%
4	22,9%	21,8%	24,0%	20,5%
5	13,9%	16,5%	16,5%	16,5%
6	6,6%	5,6%	2,5%	7,5%
Mucho	1,9%	2,8%	0,0%	4,5%
No sabe/No responde	5,3%	3,7%	1,7%	5,0%
No Conoce	6,8%	5,9%	8,3%	4,5%
Total	100,0%	100,0%	100,0%	100,0%

Pregunta: ¿Hasta qué punto tiene confianza en el Comité de Vigilancia Municipal?

89. Quejas canalizadas por el Comité de Vigilancia				
	Nacional	Departamento de Chuquisaca	Sucre	Resto del Departamento de Chuquisaca
Si	10,8%	16,2%	13,2%	18,0%
No	88,2%	82,9%	86,0%	81,0%
No sabe no responde	1,0%	0,9%	0,8%	1,0%
Total	100,0%	100,0%	100,0%	100,0%

Pregunta: ¿Ha llevado alguna queja al Comité de Vigilancia del Municipio?

90. Corrupción en el Municipio				
	Nacional	Departamento de Chuquisaca	Sucre	Resto del Departamento de Chuquisaca
No	27,3%	22,7%	14,9%	27,5%
Sí	8,0%	7,8%	8,3%	7,5%
No sabe/No responde	0,5%	0,3%	0,0%	0,5%
No hizo trámites	64,1%	69,2%	76,9%	64,5%
Total	100,0%	100,0%	100,0%	100,0%

Pregunta: Para tramitar algo en la municipalidad durante el último año ¿ha tenido que pagar alguna suma además de lo exigido por la ley?

91. Acceso a las instituciones				
	Nacional	Departamento de Chuquisaca	Sucre	Resto del Departamento de Chuquisaca
Parlamentario	6,2%	15,3%	9,9%	18,5%
Alcalde o Concejal	14,1%	30,5%	15,7%	39,5%
Autoridad originaria	10,8%	25,5%	5,0%	38,0%
Prefectura	9,6%	13,1%	6,6%	17,0%
Policía	25,1%	30,2%	33,1%	28,5%

Pregunta: A veces la gente y las comunidades tienen problemas que no pueden resolverlos solos. Algunos tratan de resolver tales problemas pidiendo ayuda a algún funcionario u oficina del gobierno. ¿Alguna vez ha pedido ayuda o cooperación?

Nota: son preguntas independientes, por esa razón no suma 100%.

Departamento de
La Paz

PERFIL DE LOS ENCUESTADOS

1. Posición ideológica

	Nacional	La Paz
Izquierda	3,9%	5,4%
2	3,1%	2,9%
3	8,8%	8,1%
4	10,5%	11,0%
5	30,2%	31,2%
6	11,6%	8,3%
7	5,2%	4,7%
8	4,8%	4,3%
9	1,9%	2,0%
Derecha	3,0%	2,9%
No sabe/No responde	17,1%	19,1%
Total	100,0%	100,0%

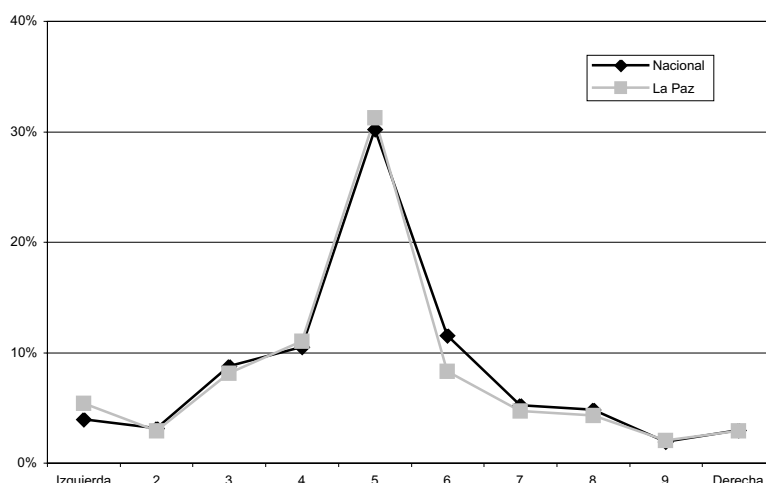

Pregunta: Cuando se habla de tendencias políticas, se dice que una persona es de izquierda o que es de derecha. Mejor todavía, usted mismo cuando califica a una persona dice ése es de izquierda y ése es de derecha. ¿En una escala de 1 a 10, políticamente usted dónde se ubicaría?

2. Votación en el Referéndum

	Nacional	La Paz
Sí en todas las preguntas	28,9%	31,1%
No en todas las preguntas	2,1%	1,7%
Voto cruzado	50,5%	46,0%
Blanco/nulo	10,2%	12,0%
No sabe/No responde	8,2%	9,1%
Total	100,0%	100,0%

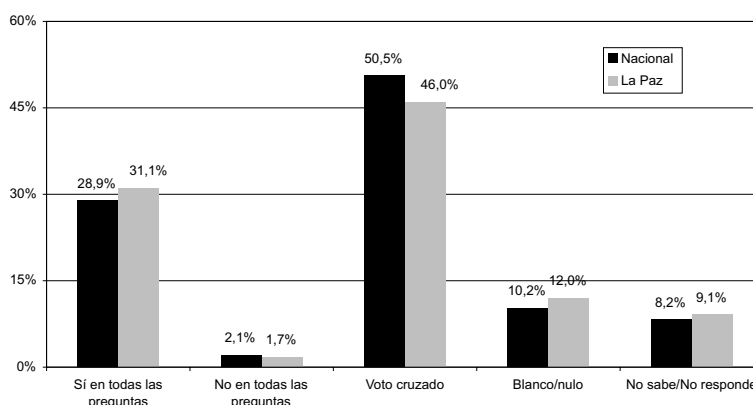

Pregunta: ¿Cuál fue su posición frente a cada una de las preguntas del Referéndum?

3. Religión

	Nacional	La Paz
Católico participante	56,0%	46,7%
Católico no participante	24,3%	30,1%
Evangélica	9,6%	9,0%
Cristiana y otros	6,2%	8,1%
Ninguna	2,9%	5,2%
No sabe/No responde	1,0%	0,9%
Total	100,0%	100,0%

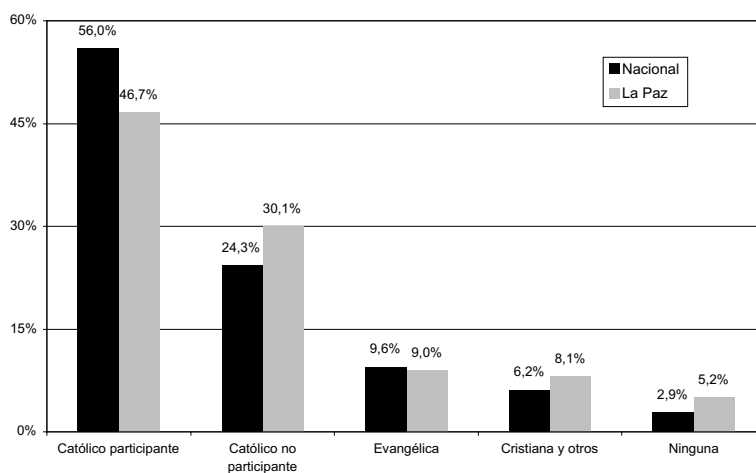

Pregunta: ¿Cuál es su religión?

4. Autoidentificación étnica		
	Nacional	La Paz
Blanco(a)	19,4%	11,5%
Cholo(a)	3,0%	4,3%
Mestizo(a)	57,6%	61,3%
Indígena	8,5%	10,1%
Negro(a)	0,6%	0,4%
Originario(a)	7,1%	8,5%
No sabe/No responde	3,7%	3,8%
Total	100,0%	100,0%

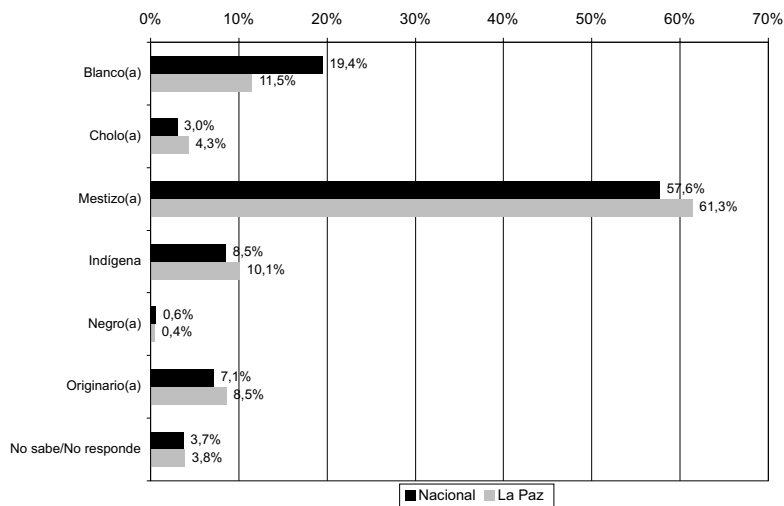

Pregunta: ¿Usted se considera una persona de raza blanca, mestiza, indígena, negra u originario?

5. Pertenencia a pueblo originario		
	Nacional	La Paz
Aimara	24,0%	65,2%
Quechua	34,5%	16,6%
Guaraní	4,2%	1,3%
Otro Nativo	11,3%	1,6%
Ninguno	25,7%	15,3%
No sabe/No responde	0,2%	0,0%
Total	100,0%	100,0%

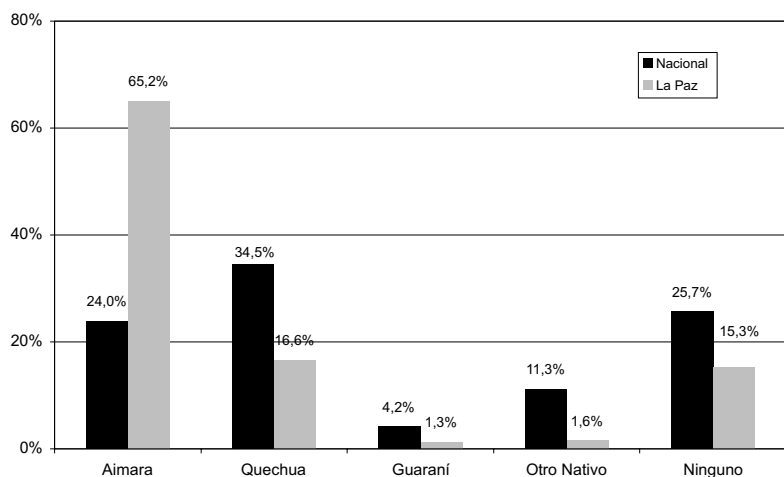

Pregunta: ¿Se considera perteneciente a alguno de los siguientes pueblos originarios o indígenas?

6. Lengua materna		
	Nacional	La Paz
Castellano	75,7%	71,5%
Quechua	14,2%	5,8%
Aimara	8,2%	21,8%
Otro Nativo	1,1%	0,0%
Otro Extranjero	0,2%	0,0%
No sabe/No responde	0,6%	0,9%
Total	100,0%	100,0%

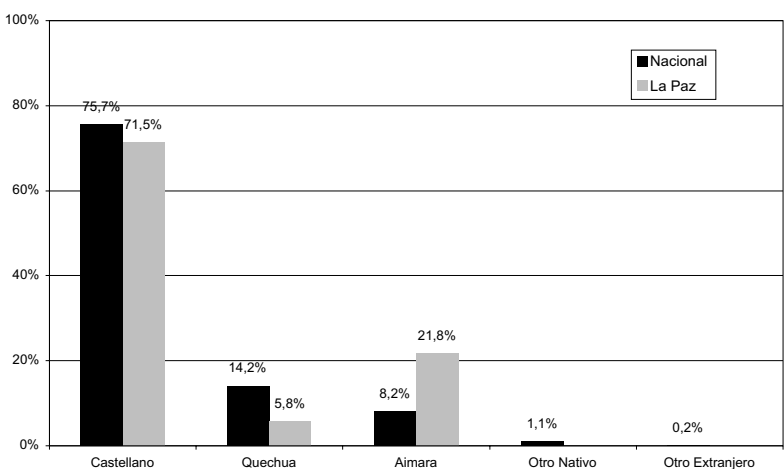

Pregunta: ¿Qué idioma ha hablado de pequeño en su casa?

7. Orgullo de ser boliviano		
	Nacional	La Paz
Nada	1,2%	1,8%
2	1,7%	1,1%
3	3,1%	4,5%
4	5,0%	3,1%
5	10,9%	11,5%
6	19,5%	18,4%
Mucho	55,0%	54,2%
No sabe/No responde	3,6%	5,4%
Total	100,0%	100,0%

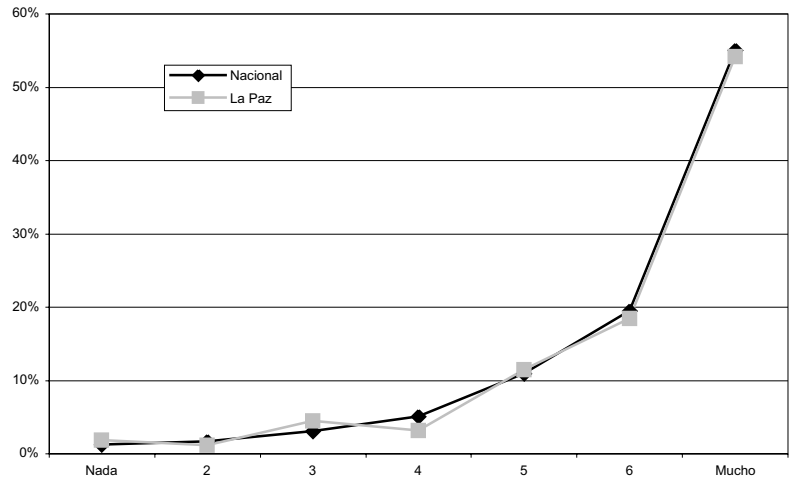

Pregunta: ¿Hasta qué punto tiene usted orgullo de ser boliviano?

8. Identidad departamental		
	Nacional	La Paz
Nada	2,9%	2,0%
2	1,3%	1,1%
3	3,2%	2,5%
4	6,5%	6,7%
5	15,7%	14,8%
6	19,8%	23,8%
Mucho	49,8%	48,8%
No sabe/No responde	0,8%	0,2%
Total	100,0%	100,0%

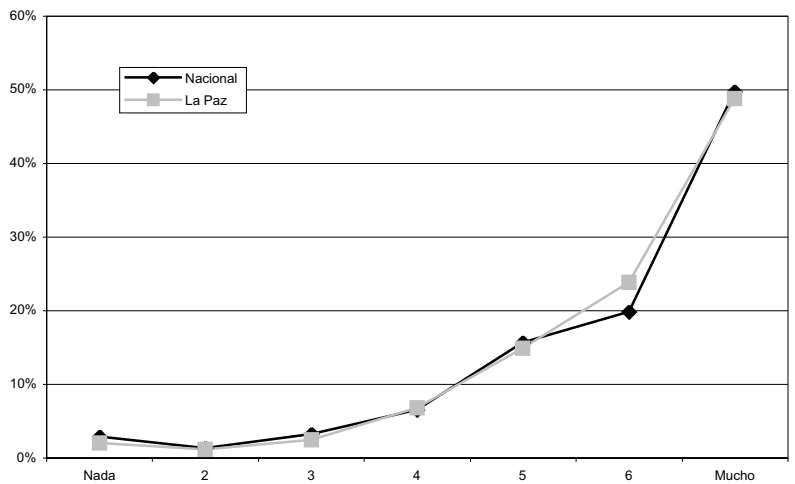

Pregunta: ¿En qué medida se siente usted paceño?

9. Sentirse parte de la cultura aimara		
	Nacional	La Paz
Nada	29,5%	9,0%
2	9,3%	2,5%
3	10,8%	5,8%
4	12,3%	12,8%
5	12,3%	19,1%
6	11,5%	22,0%
Mucho	12,2%	28,1%
No sabe/No responde	2,1%	0,7%
Total	100,0%	100,0%

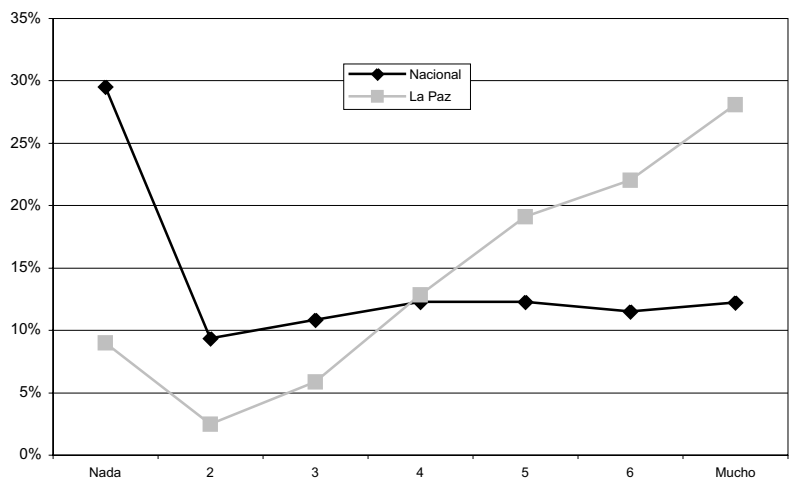

Pregunta: ¿En qué medida se siente usted parte de la cultura aimara?

10. Sentirse parte de la cultura quechua		
	Nacional	La Paz
Nada	25,4%	29,9%
2	9,1%	12,1%
3	10,7%	11,7%
4	11,2%	12,4%
5	13,1%	13,0%
6	11,1%	7,9%
Mucho	17,6%	11,2%
No sabe/No responde	1,7%	1,8%
Total	100,0%	100,0%

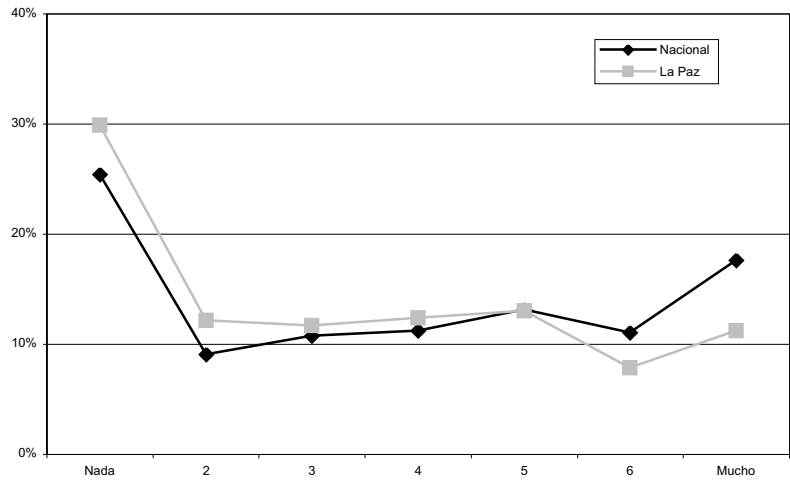

Pregunta: ¿En qué medida se siente usted parte de la cultura quechua?

11. Sentirse parte de la cultura camba		
	Nacional	La Paz
Nada	42,9%	59,1%
2	8,9%	12,6%
3	7,2%	8,1%
4	8,3%	6,5%
5	8,1%	4,3%
6	9,1%	3,8%
Mucho	13,3%	3,8%
No sabe/No responde	2,4%	1,8%
Total	100,0%	100,0%

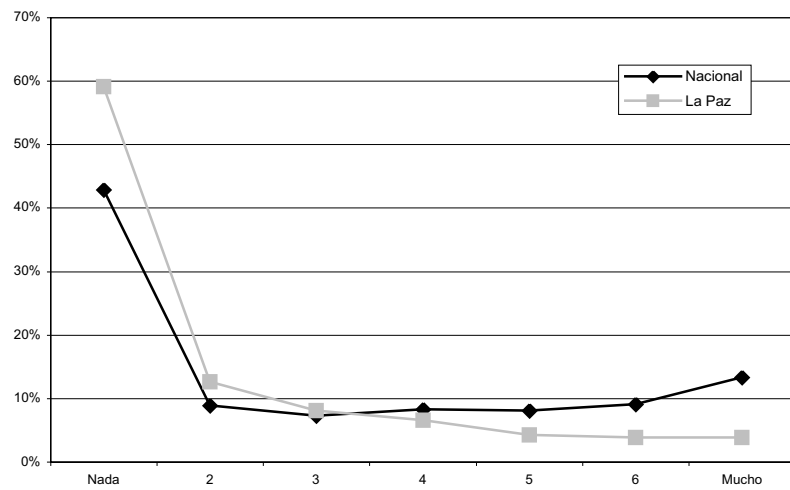

Pregunta: ¿En qué medida se siente usted parte de la cultura camba?

12. Satisfacción con su vida		
	Nacional	La Paz
Muy satisfecho	19,3%	19,1%
Algo satisfecho	59,2%	58,0%
Algo insatisfecho	17,2%	17,3%
Muy insatisfecho	3,3%	4,3%
No sabe/No responde	1,0%	1,3%
Total	100,0%	100,0%

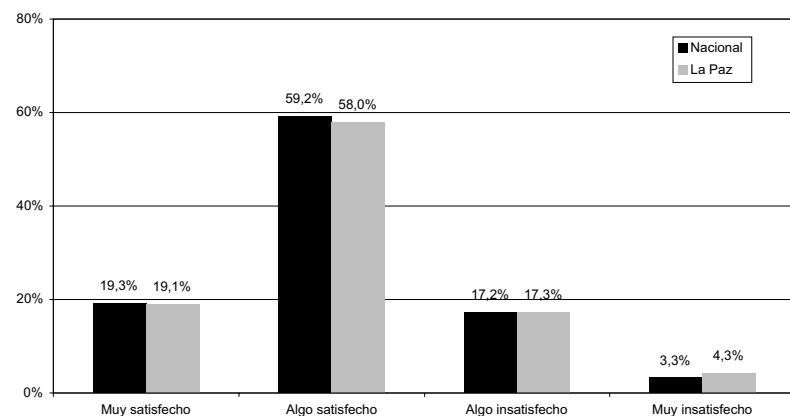

Pregunta: ¿Hasta qué punto se encuentra satisfecho con su vida, diría usted que se encuentra: muy satisfecho, algo satisfecho, algo insatisfecho o muy insatisfecho?

TOLERANCIA

13. País unido o dividido

	Nacional	La Paz
El país debe permanecer unido	93,5%	96,0%
Debe dividirse	5,5%	3,1%
No sabe/No responde	1,1%	0,9%
Total	100,0%	100,0%

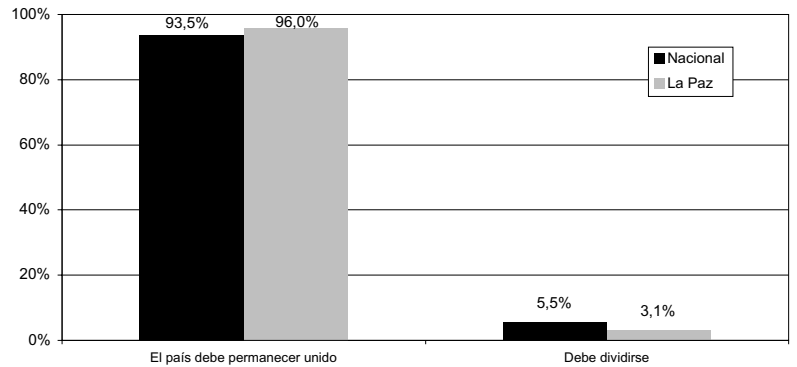

Pregunta: Suceda lo que suceda, ¿el país debe permanecer unido o las diferencias en el país son muy grandes, el país debería dividirse?

14. Una sola cultura o diversas culturas

	Nacional	La Paz
Una sola cultura nacional	13,5%	21,1%
Mantener los valores de los indígenas	85,2%	76,9%
No sabe/No responde	1,2%	2,0%
Total	100,0%	100,0%

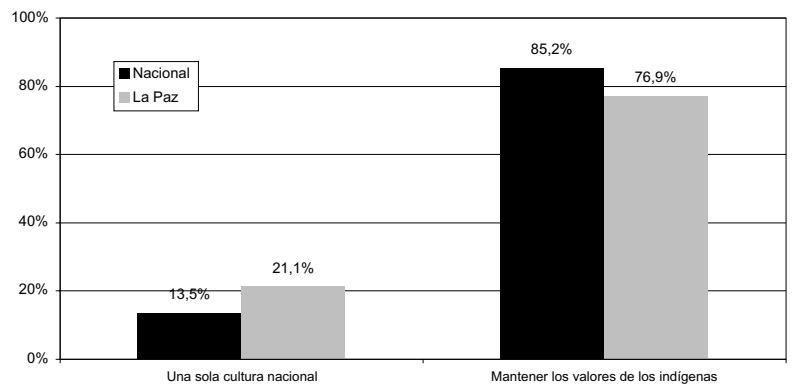

Pregunta: ¿Sería mejor para el país que exista una sola cultura nacional para todos o los pueblos indígenas deberían mantener sus valores, cultura y lenguaje?.

15. Emisoras emitan en idioma originario

	Nacional	La Paz
Nada	1,4%	1,6%
2	2,7%	4,7%
3	4,7%	5,4%
4	11,9%	12,4%
5	24,1%	21,6%
6	28,3%	27,4%
Mucho	26,3%	27,0%
No sabe/No responde	0,5%	0,0%
Total	100,0%	100,0%

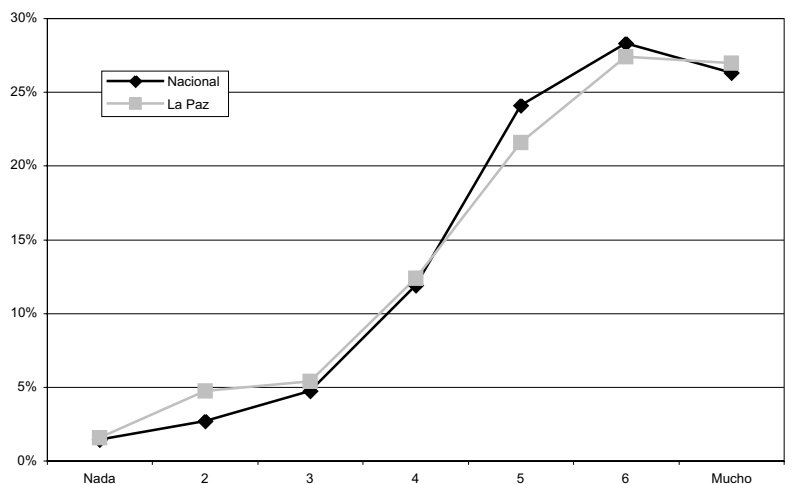

Pregunta: ¿Hasta qué punto está usted de acuerdo en que las emisoras de radio y televisión incrementen su programación en lenguas originarias?

16. Colegios enseñen en lengua originaria		
	Nacional	La Paz
Nada	1,7%	1,8%
2	2,4%	2,9%
3	4,8%	4,7%
4	9,6%	6,1%
5	18,9%	17,1%
6	26,2%	29,0%
Mucho	35,9%	38,4%
No sabe/No responde	0,5%	0,0%
Total	100,0%	100,0%

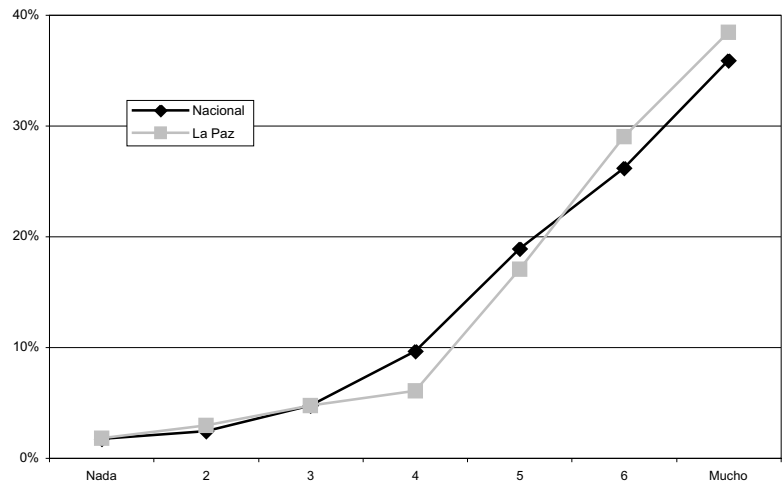

Pregunta: ¿Hasta qué punto está usted de acuerdo que en los colegios se enseñe una lengua originaria?

17. Funcionario público hable una lengua originaria		
	Nacional	La Paz
Nada	2,0%	1,6%
2	1,6%	1,3%
3	4,8%	3,4%
4	8,8%	6,5%
5	19,0%	18,0%
6	26,0%	29,0%
Mucho	36,4%	40,2%
No sabe/No responde	1,4%	0,0%
Total	100,0%	100,0%

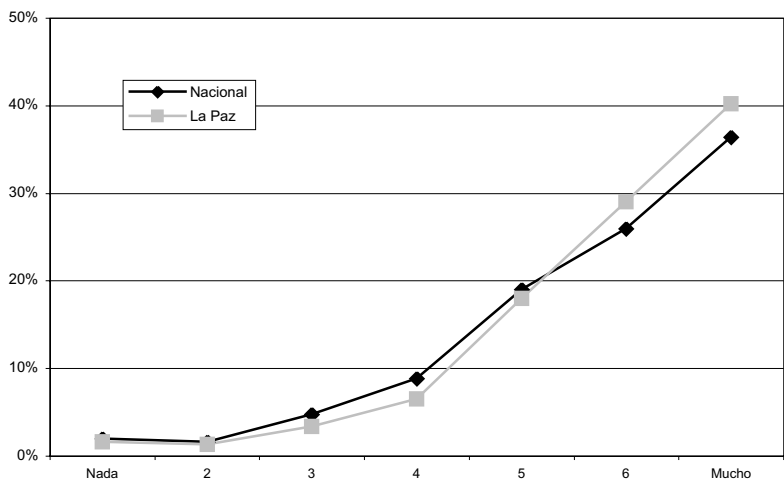

Pregunta: ¿Hasta qué punto está de acuerdo en que todo funcionario oficial que atiende al público deba hablar una lengua originaria?

18. Tolerancia a los homosexuales		
	Nacional	La Paz
Tienen derecho	34,2%	43,8%
Deben ser controlados	62,6%	52,4%
No sabe/No responde	3,2%	3,8%
Total	100,0%	100,0%

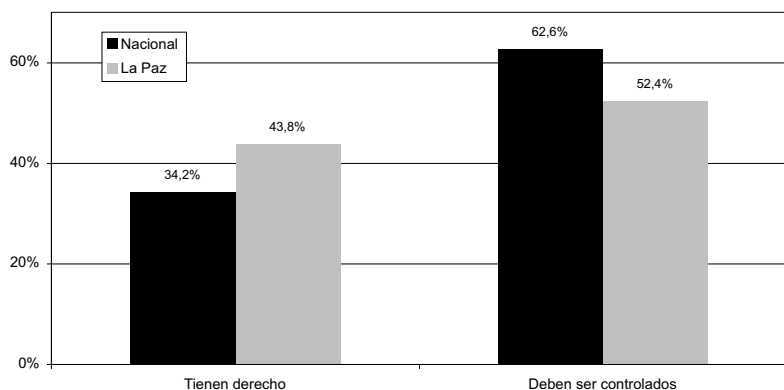

Pregunta: ¿Los homosexuales deberían tener el derecho de organizarse y vestirse de la manera que quieran o los homosexuales dan un mal ejemplo a nuestros niños y por lo tanto deberían ser controlados por el gobierno?

19. Tolerancia y educación		
	Nacional	La Paz
Personas con educación	40,3%	41,1%
Todas las personas	58,7%	58,2%
No sabe/No responde	1,0%	0,7%
Total	100,0%	100,0%

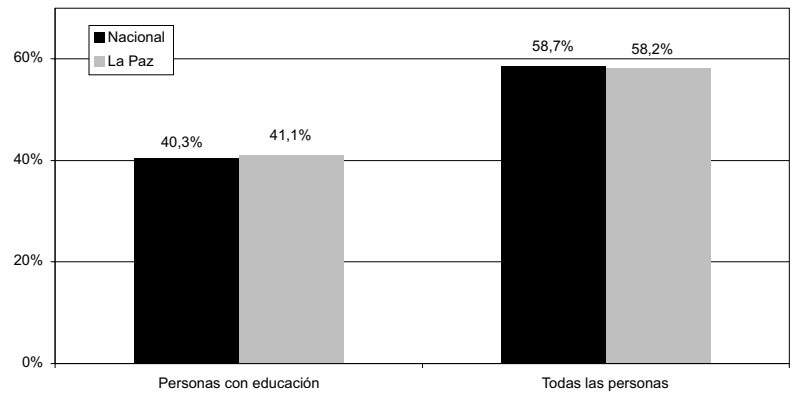

Pregunta: ¿En la vida política del país deberían participar principalmente las personas con educación o todas las personas deberían poder participar en la política del país sin importar su grado de educación?

20. Presidente indígena		
	Nacional	La Paz
Preocupa que un indígena sea presidente	35,7%	26,1%
La identidad racial no importa	61,9%	72,6%
No sabe/No responde	2,4%	1,3%
Total	100,0%	100,0%

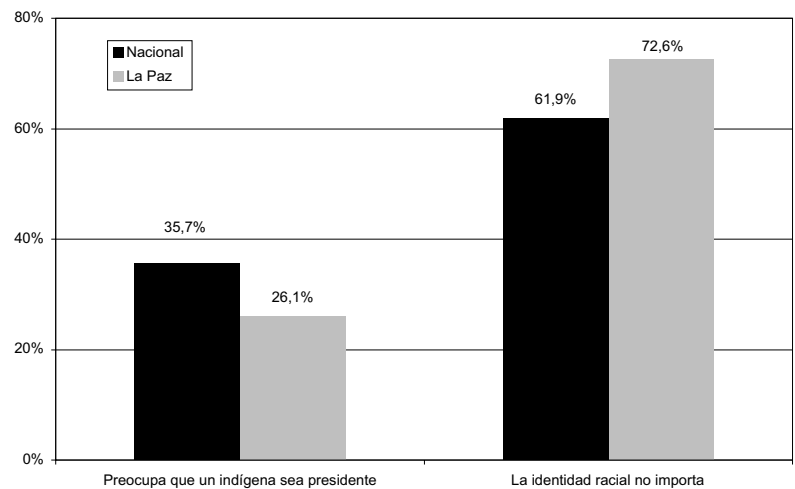

Pregunta: Algunas personas dicen que les preocupa que en las próximas elecciones nacionales un ciudadano indígena sea electo presidente de la República, mientras que otros dicen que la identidad de las personas no es importante en la política. ¿Con cuál de éstas opciones está usted más de acuerdo?

21. Participación en manifestaciones		
	Nacional	La Paz
Algunas veces	20,4%	22,5%
Casi nunca	16,4%	10,3%
Nunca	62,9%	67,2%
No sabe/No responde	0,2%	0,0%
Total	100,0%	100,0%

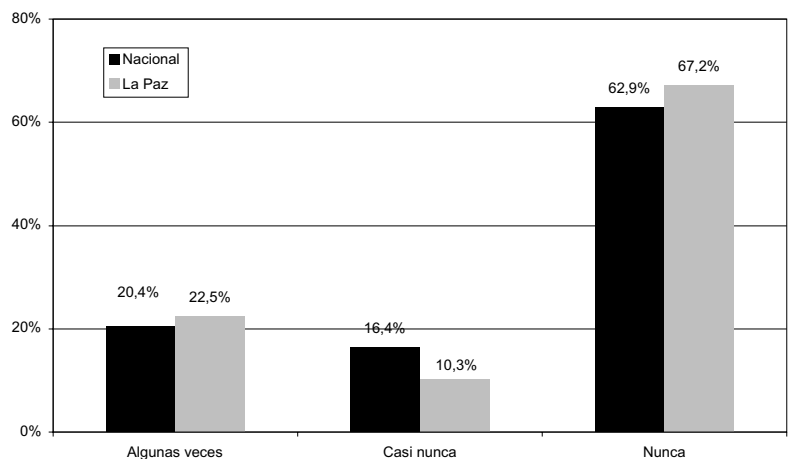

Pregunta: ¿Ha participado usted en una manifestación o protesta pública? ¿Lo ha hecho algunas veces, casi nunca o nunca?

CONTEXTO POLÍTICO

22. Problemas del país			
		Nacional	La Paz
Desarrollo	Desempleo	26,5%	21,1%
	Inflación	6,2%	7,4%
	Crisis económica	7,1%	8,1%
	Explotación y venta del gas	10,0%	14,6%
Sociales	Pobreza	21,1%	18,9%
	Falta tierras	1,0%	0,7%
	Conflictos sociales	3,4%	3,8%
	Conflictos regionales	0,9%	1,1%
Políticos	Inestabilidad política	1,6%	2,5%
	Corrupción	12,7%	13,3%
	Injusticia	0,6%	0,9%
	Delincuencia	2,3%	1,1%
Otros		5,6%	6,1%
No sabe/No responde		0,8%	0,4%
Total		100,0%	100,0%

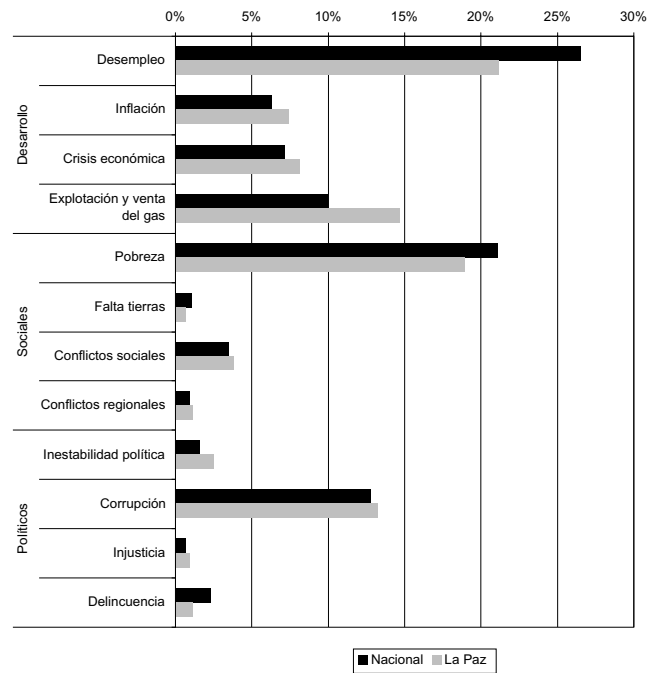

Pregunta: En su opinión, ¿cuál es el problema más grave que enfrenta el país?

23. Demanda de coima		
	Nacional	La Paz
Agente de la policía	21,3%	27,0%
Empleado público	14,8%	18,7%
En el municipio	8,0%	10,8%

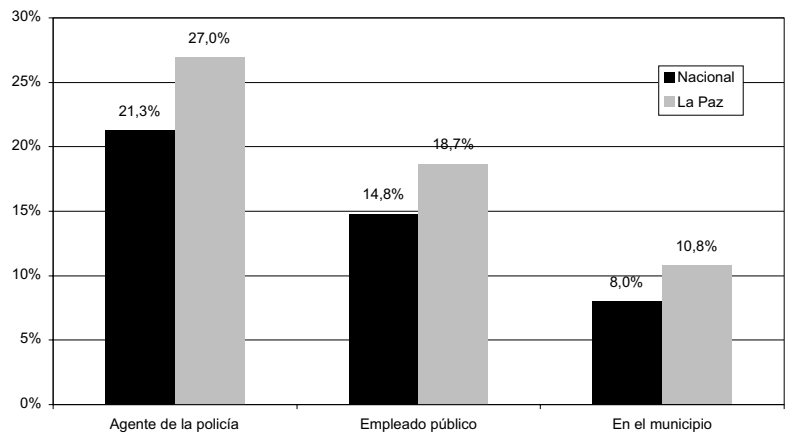

Pregunta: ¿Durante el último año, algún agente de policía le pidió una coima? - ¿Un empleado público le ha solicitado una coima en el último año? - ¿Para tramitar algo en la municipalidad durante el último año ha tenido que pagar alguna suma además de lo exigido por la ley?

Nota: son preguntas independientes, por esa razón no suma 100%.

24. Confianza en las FFAA		
	Nacional	La Paz
Nada	12,3%	14,8%
2	10,7%	13,7%
3	16,1%	16,9%
4	24,0%	22,9%
5	19,3%	17,5%
6	10,3%	7,6%
Mucho	4,8%	4,5%
No sabe/No responde	2,5%	2,0%
Total	100,0%	100,0%

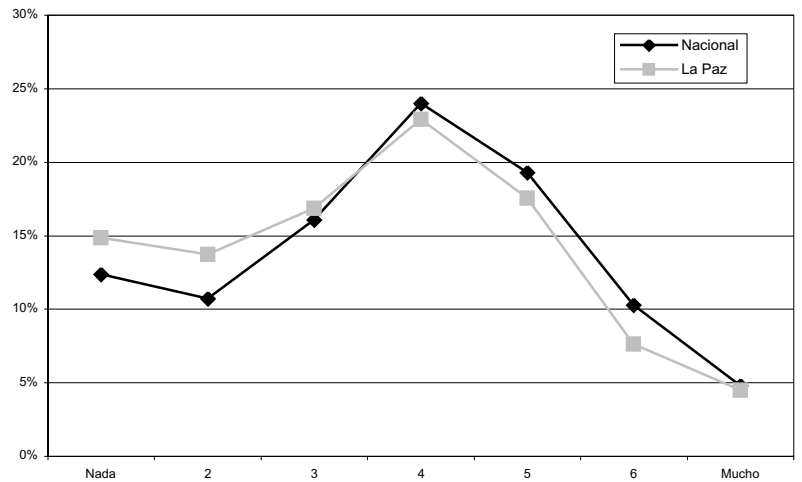

Pregunta: ¿Hasta qué punto tiene confianza en las Fuerzas Armadas?

25. Confianza en el Congreso		
	Nacional	La Paz
Nada	18,1%	29,2%
2	14,5%	17,5%
3	18,7%	18,9%
4	24,8%	20,0%
5	13,4%	8,3%
6	5,5%	3,4%
Mucho	1,6%	1,1%
No sabe/No responde	3,3%	1,6%
Total	100,0%	100,0%

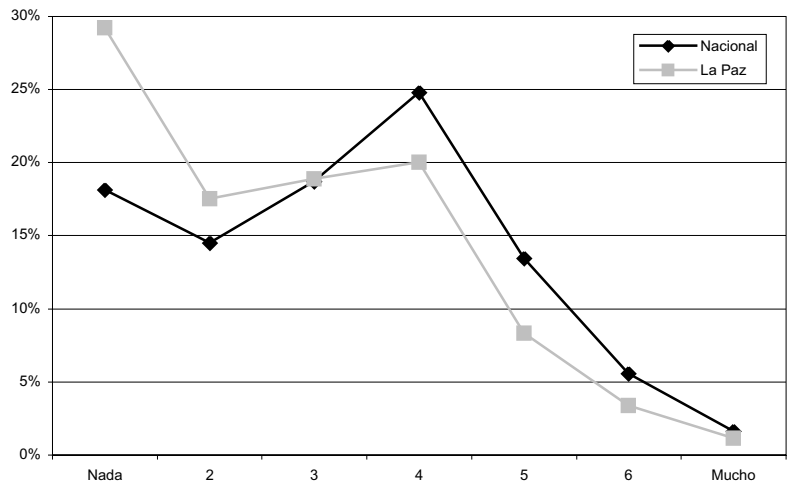

Pregunta: ¿Hasta qué punto tiene confianza en el Congreso?

26. Confianza en la Policía		
	Nacional	La Paz
Nada	26,7%	30,8%
2	17,7%	18,2%
3	18,5%	16,9%
4	19,1%	18,9%
5	9,9%	9,0%
6	5,5%	5,2%
Mucho	1,9%	0,9%
No sabe/No responde	0,6%	0,2%
Total	100,0%	100,0%

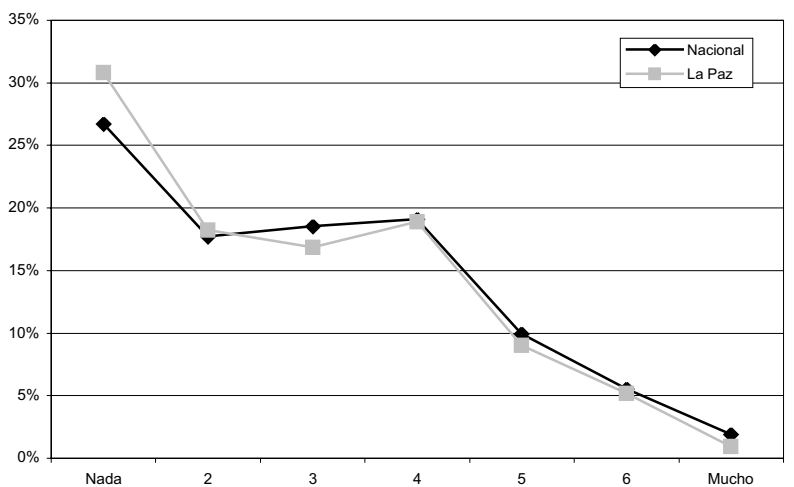

Pregunta: ¿Hasta qué punto tiene confianza en la Policía?

27. Confianza en la Iglesia Católica		
	Nacional	La Paz
Nada	7,2%	9,7%
2	3,9%	5,6%
3	6,0%	10,1%
4	12,6%	16,4%
5	20,7%	19,6%
6	24,8%	18,9%
Mucho	24,2%	19,3%
No sabe/No responde	0,5%	0,4%
Total	100,0%	100,0%

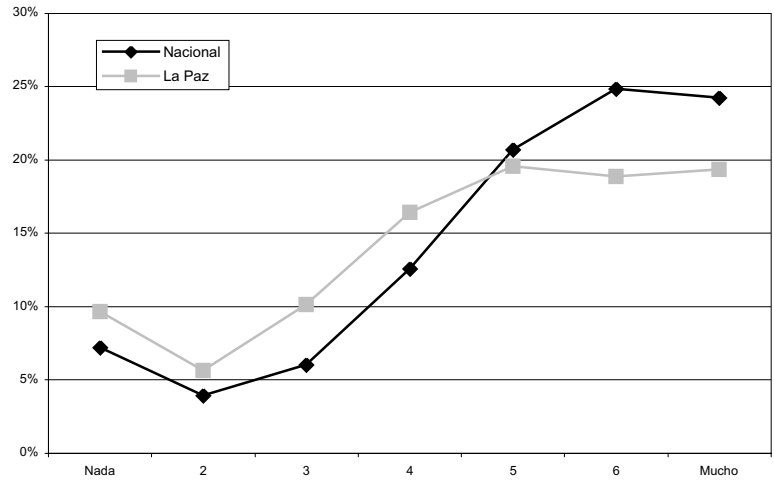

Pregunta: ¿Hasta qué punto tiene confianza en la Iglesia Católica?

28. Confianza en los periodistas		
	Nacional	La Paz
Nada	5,5%	7,4%
2	5,8%	6,7%
3	11,9%	14,6%
4	25,0%	25,2%
5	28,4%	26,7%
6	16,0%	12,6%
Mucho	6,8%	6,5%
No sabe/No responde	0,5%	0,2%
Total	100,0%	100,0%

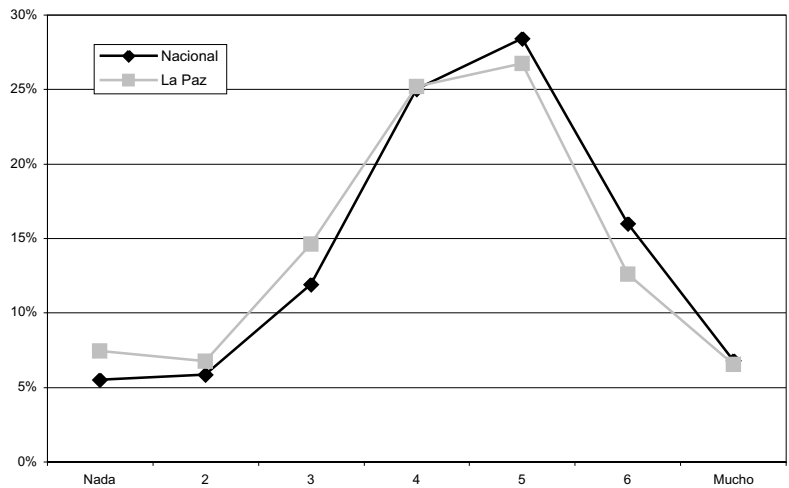

Pregunta: ¿Hasta qué punto tiene confianza en los periodistas?

29. Confianza en el Sistema Judicial		
	Nacional	La Paz
Mucho	8,7%	9,7%
Algo	15,1%	13,7%
Poco	38,4%	34,2%
Nada	34,9%	39,8%
No sabe/No responde	3,0%	2,7%
Total	100,0%	100,0%

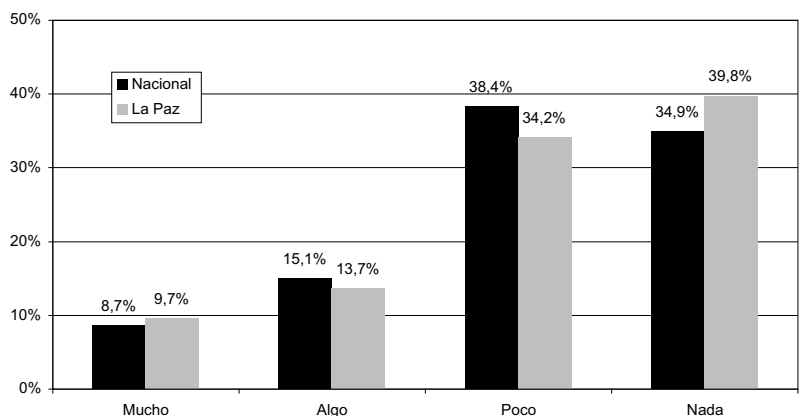

Pregunta: Si fuera víctima de un robo o asalto, ¿cuánto confiaría en que el sistema judicial castigaría al culpable?

LIDERAZGOS

30. Mano dura o diálogo

	Nacional	La Paz
Presidente con mano dura	32,0%	36,0%
Presidente que sepa dialogar	66,5%	62,9%
No sabe/No responde	1,5%	1,1%
Total	100,0%	100,0%

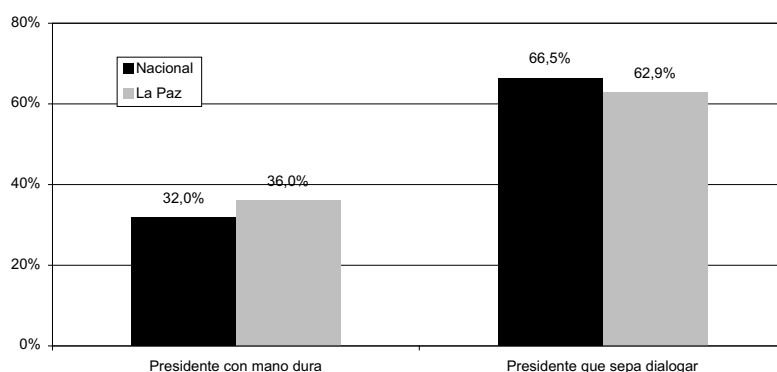

Pregunta: ¿Con cuál de las siguientes afirmaciones está usted más de acuerdo? Lo que Bolivia más necesita es un Presidente fuerte y decidido que ponga orden con mano dura, o lo que el país necesita más es un Presidente que sepa dialogar y concertar con todos los sectores de la población?

31. Legalidad o ilegalidad

	Nacional	La Paz
Que trate de solucionar a través de leyes	43,6%	33,5%
Que solucione rápido evitando el Congreso si fuera necesario	54,3%	65,2%
No sabe/No responde	2,1%	1,3%
Total	100,0%	100,0%

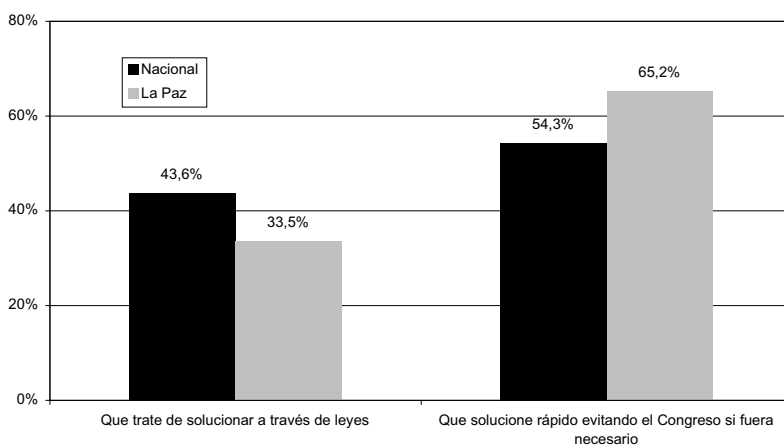

Pregunta: ¿Qué tipo de Presidente de la República prefiere usted? Uno que trate de solucionar los problemas a través de leyes aprobadas por el Congreso, aunque esto tarde mucho tiempo, o uno que trate de solucionar los problemas rápidamente, evitando el Congreso si fuera necesario.

32. Negociación o represión

	Nacional	La Paz
Negociar con manifestantes	68,7%	62,9%
Mandar la policía	28,8%	33,5%
No sabe/No responde	2,5%	3,6%
Total	100,0%	100,0%

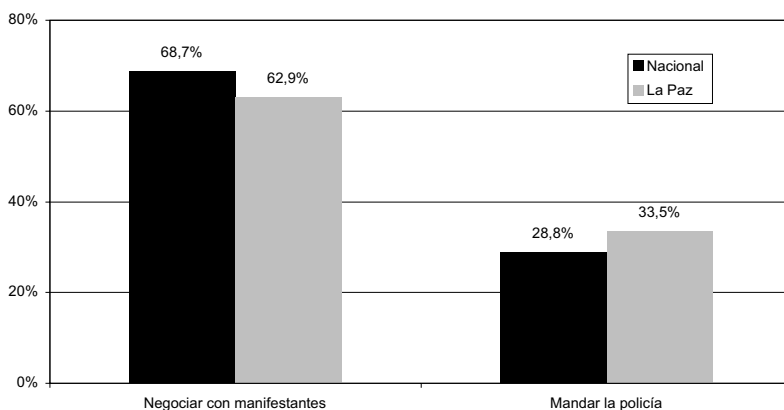

Pregunta: A veces hay protestas que provocan dificultades porque se cierran las calles. En esos casos, ¿qué debe hacer el gobierno? Negociar con los manifestantes aunque esto pueda tardar días o semanas, afectando la economía del país, o mandar a la policía para abrir los caminos.

33. Prohibición de manifestaciones		
	Nacional	La Paz
Desaprueba	24,9%	21,8%
2	25,4%	22,0%
3	21,3%	18,9%
4	15,8%	20,2%
Aprueba	10,4%	14,6%
No sabe/No responde	2,3%	2,5%
Total	100,0%	100,0%

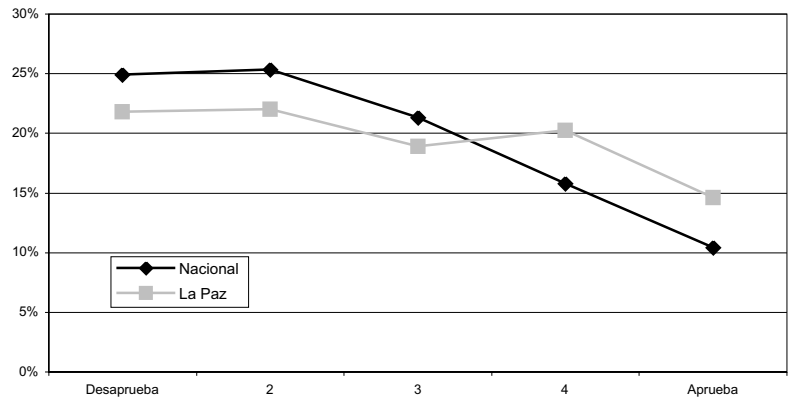

Pregunta: Con qué firmeza aprobaría o desaprobaría una ley que prohibiera las manifestaciones públicas.

34. Aprobación a reuniones políticas		
	Nacional	La Paz
Desaprueba	29,5%	29,4%
2	29,5%	28,7%
3	24,8%	24,8%
4	11,0%	10,4%
Aprueba	5,2%	6,7%
Total	100,0%	100,0%

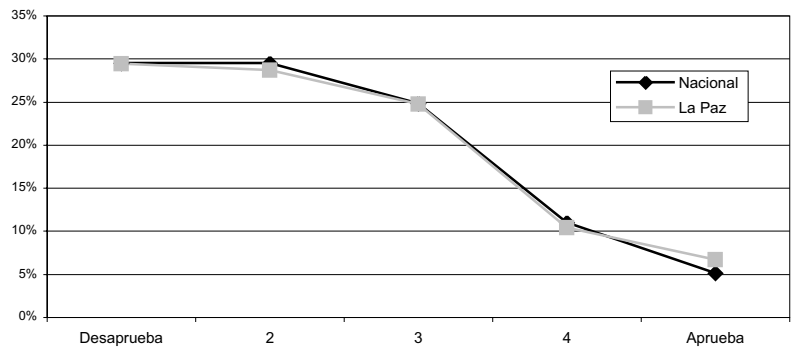

Pregunta: ¿Con qué firmeza aprobaría o desaprobaría que se prohibiera reuniones de cualquier grupo que critique el sistema político boliviano?

35. Aprobación a la censura de propaganda política		
	Nacional	La Paz
Desaprueba	33,6%	34,6%
2	27,2%	23,8%
3	22,4%	23,6%
4	9,0%	10,1%
Aprueba	3,8%	4,5%
No sabe/No responde	4,1%	3,4%
Total	100,0%	100,0%

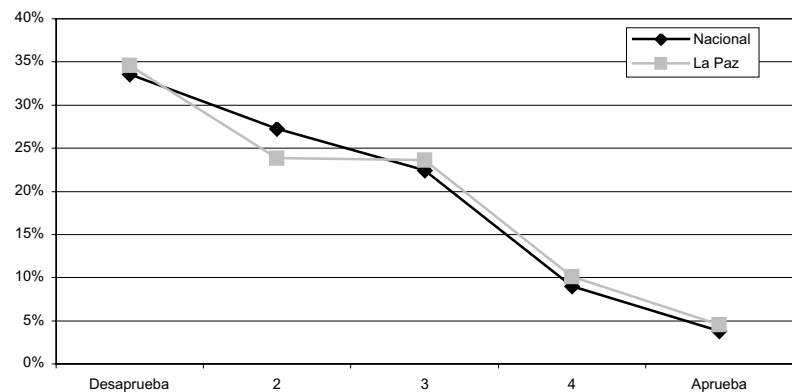

Pregunta: ¿Con qué firmeza aprobaría o desaprobaría que el Gobierno censure la propaganda de sus enemigos políticos?

OPINIONES POLÍTICAS

36. Respeto a las instituciones políticas

	Nacional	La Paz
Nada	9,9%	17,8%
2	10,7%	12,8%
3	17,4%	18,7%
4	25,1%	23,1%
5	19,5%	11,7%
6	9,6%	9,7%
Mucho	5,1%	5,2%
No sabe/No responde	2,8%	1,1%
Total	100,0%	100,0%

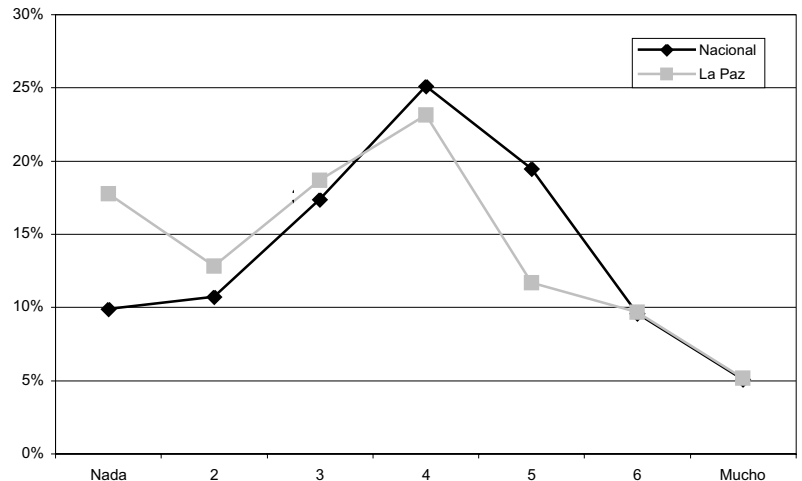

Pregunta: ¿Hasta qué punto tiene respeto por las instituciones políticas de Bolivia?

37. Protección a los derechos

	Nacional	La Paz
Nada	11,5%	17,8%
2	14,4%	18,2%
3	22,2%	23,4%
4	28,7%	26,3%
5	13,1%	7,6%
6	5,1%	3,4%
Mucho	1,6%	0,9%
No sabe/No responde	3,5%	2,5%
Total	100,0%	100,0%

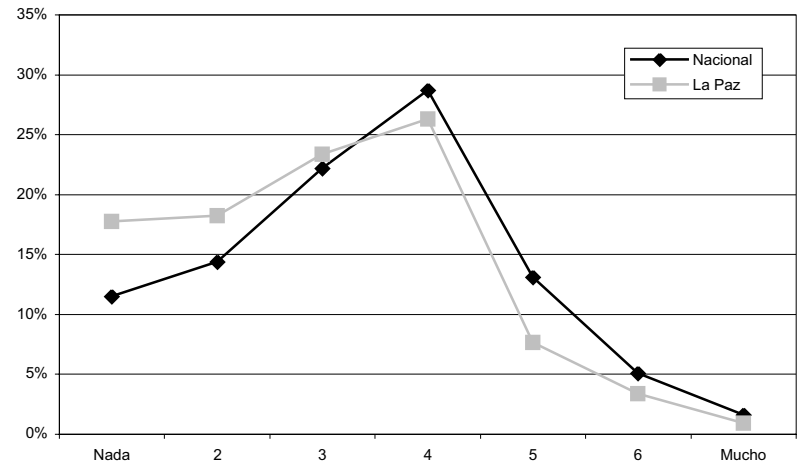

Pregunta: ¿Hasta qué punto cree usted que los derechos básicos del ciudadano están bien protegidos por el sistema político boliviano?

38. Apoyo al sistema político

	Nacional	La Paz
Nada	10,2%	16,4%
2	10,8%	13,7%
3	16,8%	15,3%
4	23,0%	20,0%
5	20,2%	17,5%
6	9,5%	7,9%
Mucho	5,9%	6,1%
No sabe/No responde	3,5%	3,1%
Total	100,0%	100,0%

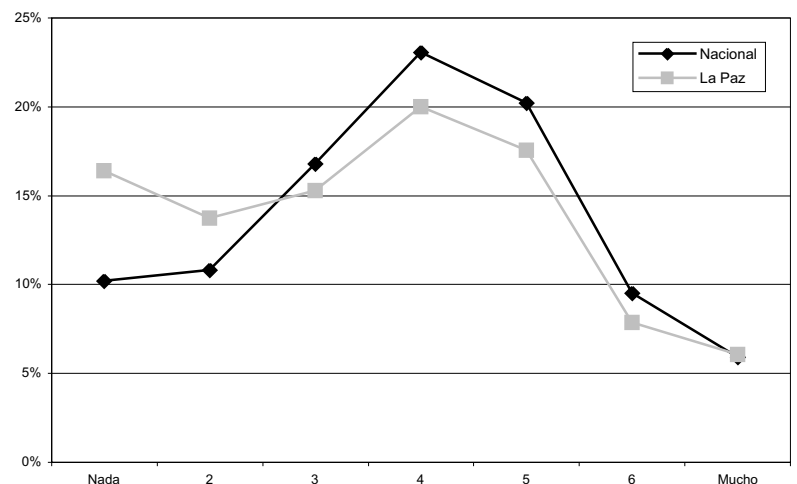

Pregunta: ¿Hasta qué punto piensa que se debe apoyar el sistema político boliviano?

39. Confianza en los partidos		
	Nacional	La Paz
Nada	38,4%	49,4%
2	19,1%	19,6%
3	17,5%	15,7%
4	14,8%	9,2%
5	6,0%	4,0%
6	2,1%	0,7%
Mucho	1,0%	0,4%
No sabe/No responde	1,3%	0,9%
Total	100,0%	100,0%

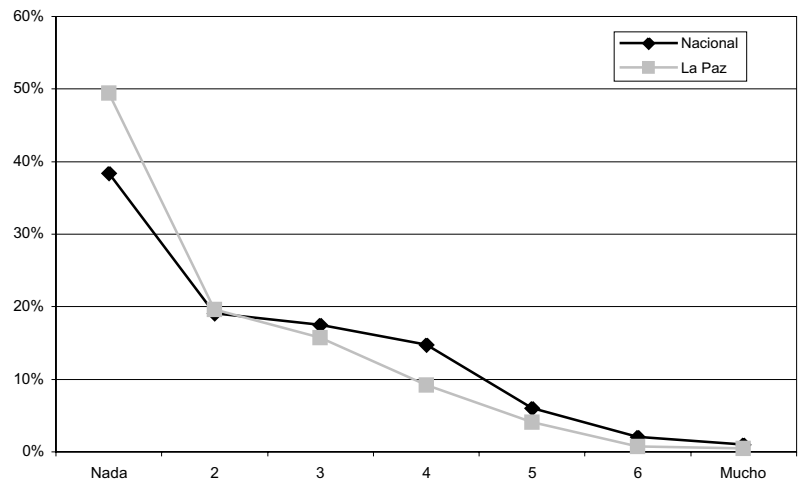

Pregunta: ¿Hasta qué punto tiene confianza en los partidos políticos?

40. Confianza en los sindicatos		
	Nacional	La Paz
Nada	16,3%	26,1%
2	12,8%	16,0%
3	19,5%	18,4%
4	22,3%	20,4%
5	15,1%	9,9%
6	6,5%	4,0%
Mucho	2,7%	2,5%
No sabe/No responde	4,7%	2,7%
Total	100,0%	100,0%

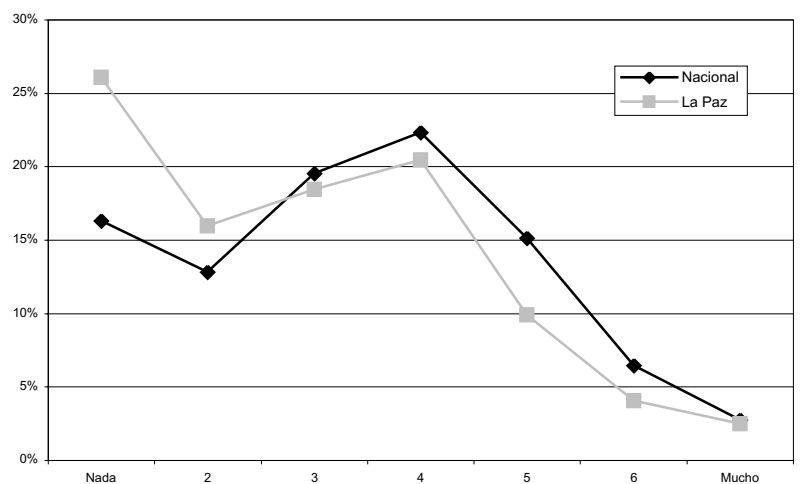

Pregunta: ¿Hasta qué punto tiene confianza en los sindicatos?

41. Diputado que lo representa mejor		
	Nacional	La Paz
Diputado plurinominal	10,3%	8,3%
Diputado uninominal	43,6%	43,6%
No sabe cuál es cual	12,7%	7,9%
Ninguno	27,6%	35,5%
No sabe/No responde	5,9%	4,7%
Total	100,0%	100,0%

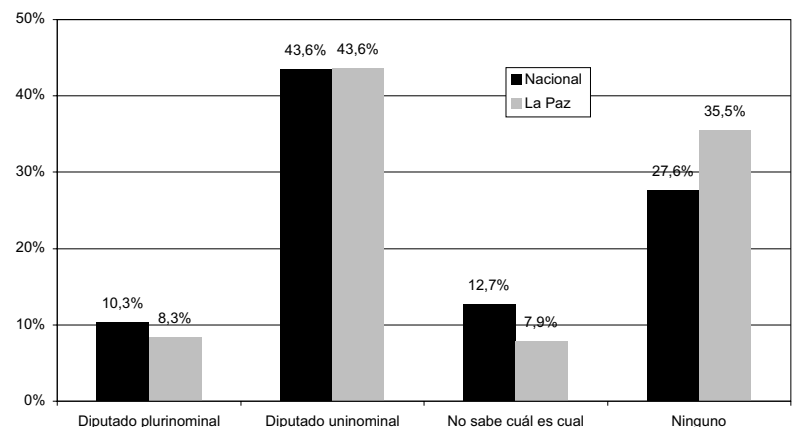

Pregunta: En su opinión, quién le representa mejor, ¿el diputado plurinominal de la lista de partidos, o el diputado uninominal de su circunscripción?

42. Organización que lo representa mejor		
	Nacional	La Paz
Partido político	10,5%	7,9%
Asociación ciudadana	67,6%	71,0%
No sabe cuál es cual	7,2%	4,0%
Ninguno	11,7%	15,3%
No sabe/No responde	3,1%	1,8%
Total	100,0%	100,0%

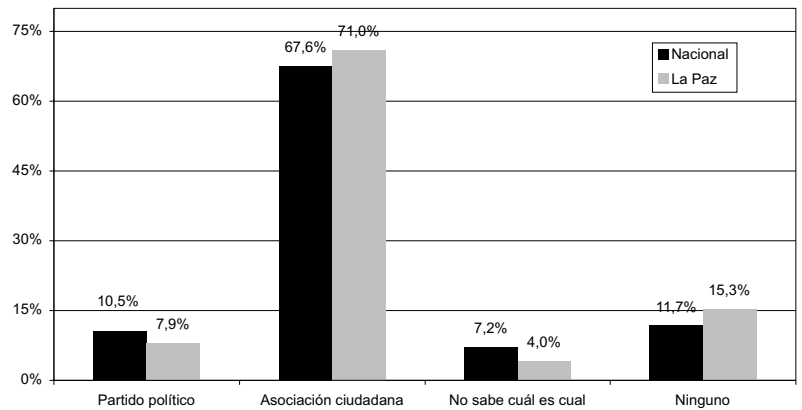

Pregunta: Cuál cree que puede representar sus intereses mejor, ¿un partido político o una asociación ciudadana?

43. Bienestar y partidos		
	Nacional	La Paz
Con partidos	54,1%	67,0%
Sin partidos	41,7%	31,0%
No sabe/No responde	4,2%	2,0%
Total	100,0%	100,0%

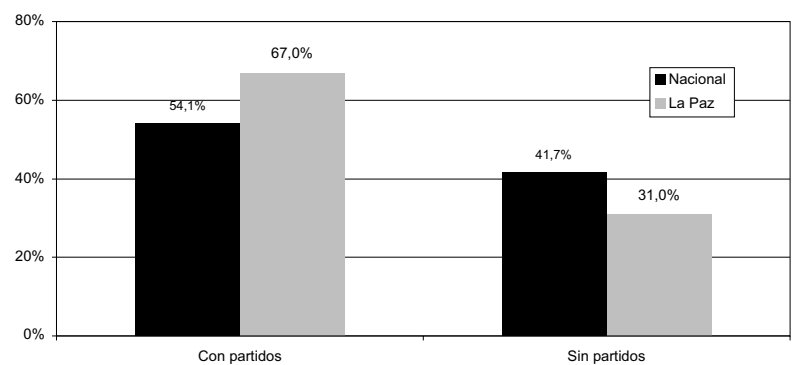

Pregunta: Algunas personas dicen que estaríamos mejor sin partidos políticos. Otros dicen que necesitamos los partidos para representar los intereses de la gente. ¿Con cuál está más de acuerdo?

44. Justificación de un golpe de Estado								
	Alto desempleo		Mucha delincuencia		Mucha corrupción		Mucho desorden	
	Nacional	La Paz	Nacional	La Paz	Nacional	La Paz	Nacional	La Paz
Se justifica	26,9%	29,4%	40,3%	51,9%	43,8%	56,0%	46,3%	56,9%
No se justifica	71,5%	69,4%	57,8%	47,2%	54,1%	43,4%	51,6%	42,5%
No sabe/No responde	1,7%	1,1%	1,8%	0,9%	2,2%	0,7%	2,1%	0,7%
Total	100,0%	100,0%	100,0%	100,0%	100,0%	100,0%	100,0%	100,0%

Pregunta: Algunas personas dicen que se justificaría, bajo ciertas circunstancias, un golpe de Estado de los militares, es decir cuando los militares toman el poder. En su opinión, ¿un golpe de Estado de los militares se justifica o no se justifica: frente al desempleo muy alto, frente a mucha delincuencia, frente a mucha corrupción, si el desorden social es demasiado alto?

45. Preferencia por la democracia		
	Nacional	La Paz
Democracia	86,8%	83,1%
Dictadura	10,7%	14,6%
No sabe/No responde	2,5%	2,2%
Total	100,0%	100,0%

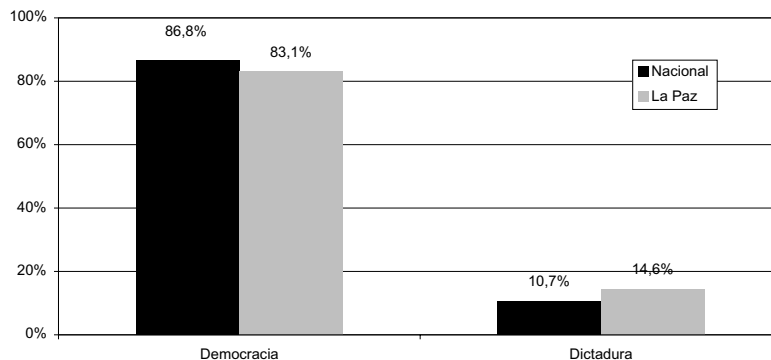

Pregunta: Algunas personas prefieren vivir bajo una democracia porque protege los derechos humanos e individuales, a pesar de que a veces pueda ser ineficiente y desordenada. Otros prefieren vivir bajo una dictadura por su orden y eficiencia. ¿Qué prefiere más usted una democracia o una dictadura?

46. Opción por el cambio		
	Nacional	La Paz
Completamente cambiada por métodos revolucionarios	11,9%	13,0%
Gradualmente mejorada por reformas	63,3%	63,6%
Valientemente defendida de movimientos revolucionarios	21,2%	20,2%
No sabe/No responde	3,6%	3,1%
Total	100,0%	100,0%

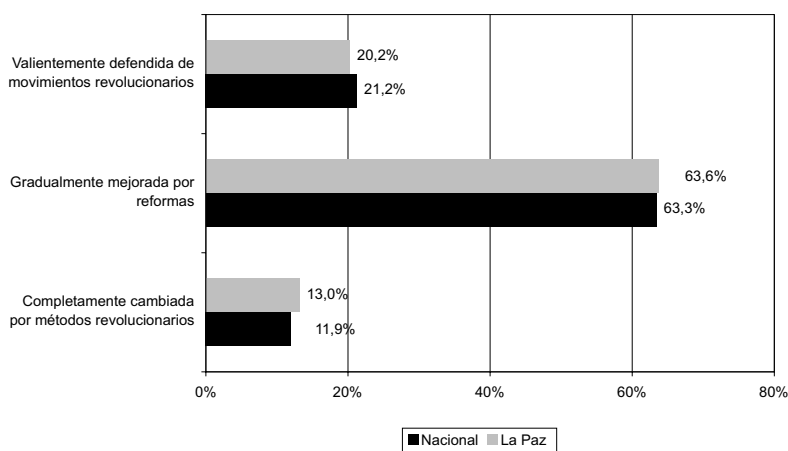

Pregunta:Cuál describe mejor su opinión: - La forma en que nuestra sociedad está organizada debe ser completa y radicalmente cambiada por medios revolucionarios, - Nuestra sociedad debe ser gradualmente mejorada o perfeccionada por reformas, o - Nuestra sociedad debe ser valientemente defendida de los movimientos revolucionarios.

47. Aprobación a la participación social		
	Nacional	La Paz
Desaprueba	1,6%	3,6%
2	1,4%	2,0%
3	3,9%	5,2%
4	6,1%	9,4%
5	11,3%	12,4%
6	12,6%	13,9%
7	11,3%	8,5%
8	18,5%	16,4%
9	11,0%	10,3%
Aprueba	20,5%	16,6%
No sabe/No responde	1,7%	1,6%
Total	100,0%	100,0%

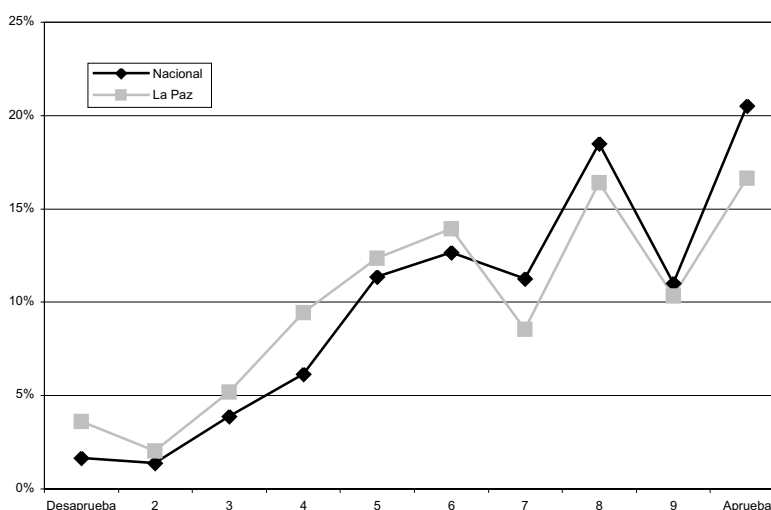

Pregunta: ¿Hasta qué punto usted aprueba o desaprueba que las personas participen en una organización o grupo para tratar de resolver problemas de las comunidades?

48. Aprobación a la participación política

	Nacional	La Paz
Desaprueba	10,3%	15,5%
2	7,6%	9,9%
3	10,7%	12,1%
4	12,7%	11,5%
5	15,8%	14,2%
6	12,4%	13,5%
7	9,5%	8,5%
8	8,3%	6,1%
9	4,2%	2,5%
Aprueba	6,8%	4,5%
No sabe/No responde	1,8%	1,8%
Total	100,0%	100,0%

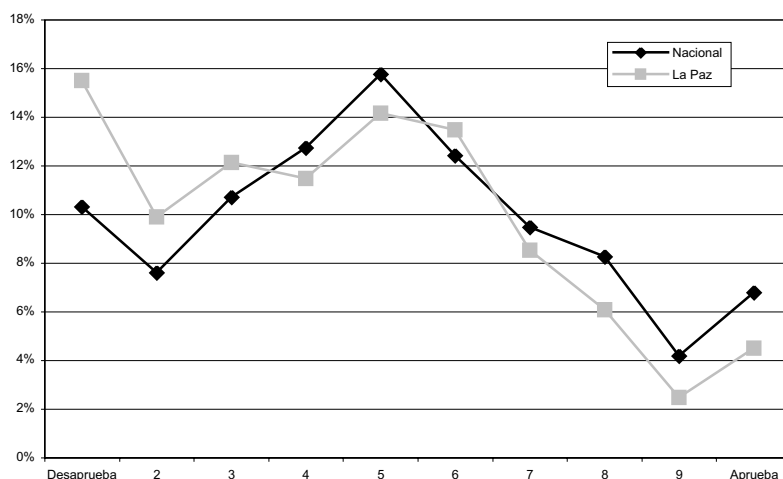

Pregunta: ¿Hasta qué punto usted aprueba o desaprueba que las personas trabajen en campañas electorales para un partido político o candidato?

49. Aprobación a la participación en bloqueos

	Nacional	La Paz
Desaprueba	35,2%	39,1%
2	16,1%	16,9%
3	14,9%	15,7%
4	10,7%	10,3%
5	9,6%	7,9%
6	4,4%	3,1%
7	3,2%	2,0%
8	2,2%	2,0%
9	1,2%	1,8%
Aprueba	1,9%	0,4%
No sabe/No responde	0,7%	0,7%
Total	100,0%	100,0%

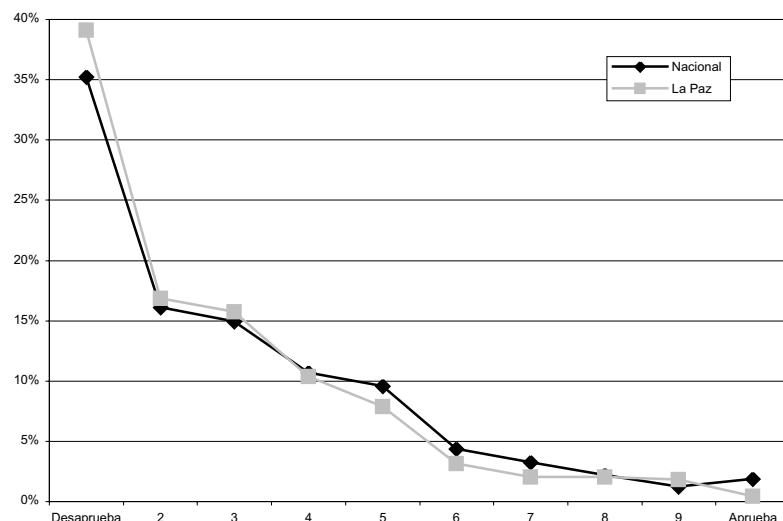

Pregunta: ¿Hasta qué punto usted aprueba o desaprueba que las personas participen en un cierre o bloqueo de las calles?

50. Aprobación a la invasión de propiedades privadas

	Nacional	La Paz
Desaprueba	58,7%	61,6%
2	17,2%	18,9%
3	9,7%	7,2%
4	5,6%	4,7%
5	3,2%	2,5%
6	1,7%	1,1%
7	1,6%	1,8%
8	0,9%	0,9%
9	0,1%	0,2%
Aprueba	0,4%	0,2%
No sabe/No responde	0,9%	0,9%
Total	100,0%	100,0%

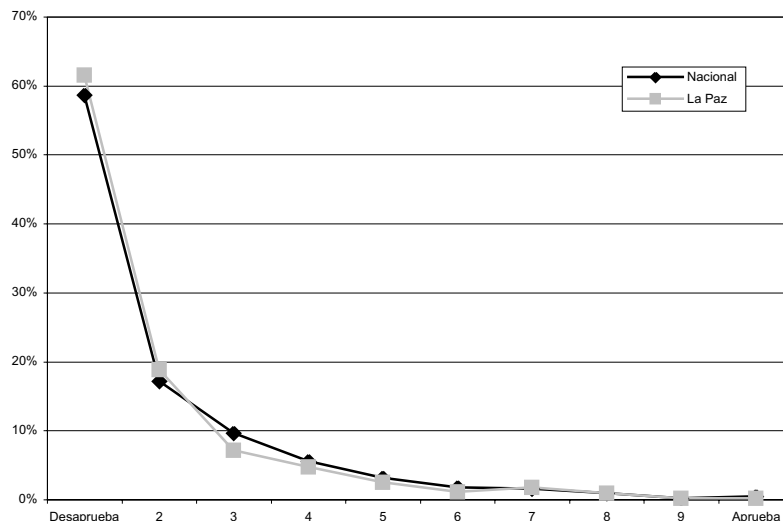

Pregunta: ¿Hasta qué punto usted aprueba o desaprueba que las personas invadan propiedades privadas?

51. Aprobación a la invasión de fábricas, oficinas y otros edificios		
	Nacional	La Paz
Desaprueba	63,2%	67,9%
2	15,6%	15,5%
3	8,3%	5,8%
4	4,4%	4,7%
5	3,1%	2,0%
6	1,6%	0,9%
7	1,5%	1,3%
8	0,6%	0,4%
9	0,4%	0,2%
Aprueba	0,3%	0,2%
No sabe/No responde	1,0%	0,9%
Total	100,0%	100,0%

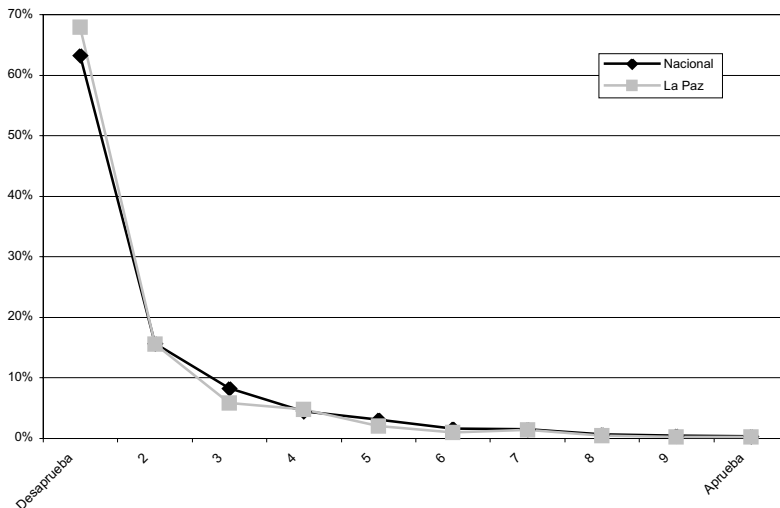

Pregunta: ¿Hasta qué punto usted aprueba o desaprueba que las personas se apoderen de fábricas, oficinas u otros edificios?

52. Aprobación al derrocamiento de un Gobierno elegido		
	Nacional	La Paz
Desaprueba	56,8%	57,1%
2	14,5%	13,3%
3	8,2%	9,0%
4	6,7%	7,2%
5	5,3%	6,3%
6	2,8%	1,8%
7	1,9%	1,6%
8	0,9%	1,1%
9	0,4%	0,7%
Aprueba	0,8%	0,7%
No sabe/No responde	1,7%	1,3%
Total	100,0%	100,0%

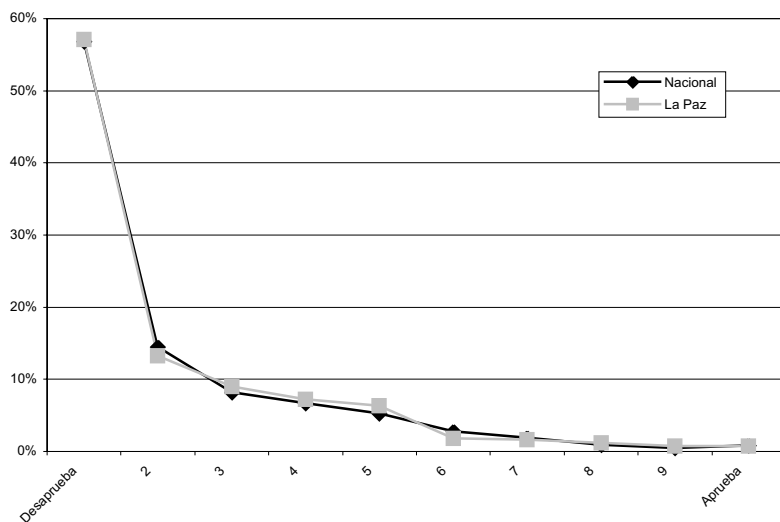

Pregunta: ¿Hasta qué punto usted aprueba o desaprueba que las personas participen en un grupo que quiera derrocar por medios violentos a un gobierno elegido?

53. Aprobación a la justicia por mano propia		
	Nacional	La Paz
Desaprueba	40,8%	45,2%
2	9,1%	5,6%
3	7,5%	8,8%
4	6,9%	7,9%
5	10,9%	9,7%
6	7,4%	6,5%
7	5,6%	5,6%
8	3,2%	2,7%
9	2,4%	2,7%
Aprueba	4,7%	4,5%
No sabe/No responde	1,5%	0,9%
Total	100,0%	100,0%

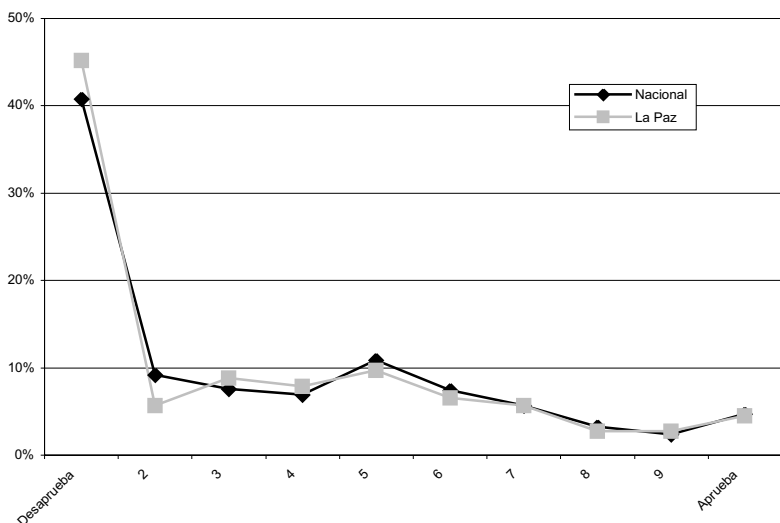

Pregunta: ¿Hasta qué punto usted aprueba o desaprueba que las personas hagan justicia por su propia mano cuando el Estado no castiga a los criminales?

54. Acuerdo con la democracia		
	Nacional	La Paz
Nada	2,6%	4,3%
2	3,8%	4,9%
3	10,3%	13,9%
4	20,9%	22,7%
5	28,6%	24,7%
6	19,7%	16,0%
Mucho	11,6%	10,8%
No sabe/No responde	2,4%	2,7%
Total	100,0%	100,0%

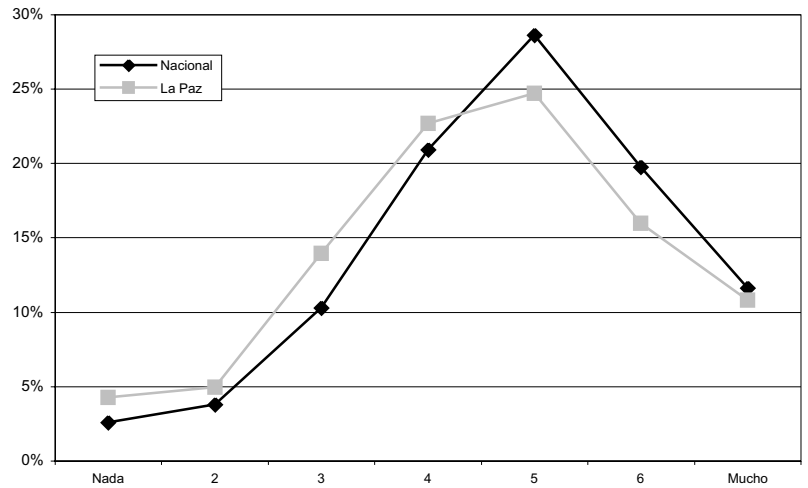

Pregunta: Puede que la democracia tenga problemas pero es mejor que cualquier forma de Gobierno. ¿Hasta qué punto está de acuerdo o en desacuerdo?

55. Percepción de unidad nacional		
	Nacional	La Paz
Nada	1,3%	1,6%
2	3,0%	2,9%
3	6,9%	5,4%
4	16,4%	16,0%
5	25,3%	27,0%
6	26,2%	26,7%
Mucho	18,6%	18,0%
No sabe/No responde	2,3%	2,5%
Total	100,0%	100,0%

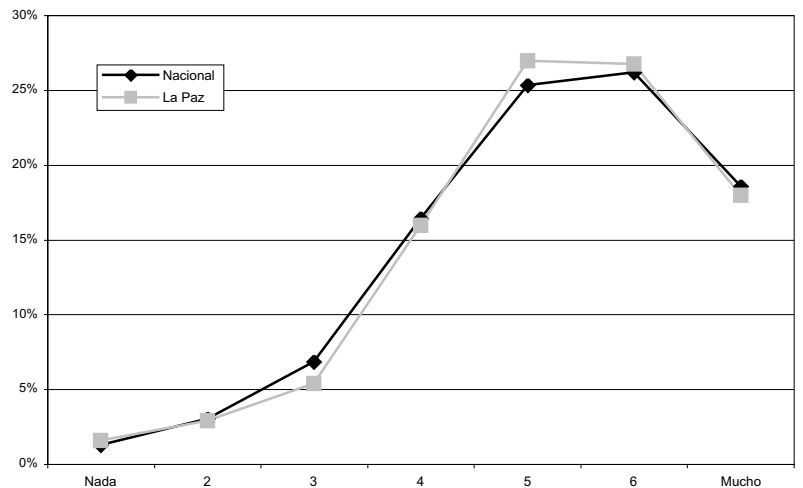

Pregunta: A pesar de nuestras diferencias, los bolivianos tenemos muchas cosas y valores que nos unen como país. ¿Hasta que punto está de acuerdo o en desacuerdo?

56. Disposición al acuerdo		
	Nacional	La Paz
Mantener ideas hasta el final	22,0%	17,8%
Ceder para lograr acuerdo	76,4%	80,9%
No sabe/No responde	1,6%	1,3%
Total	100,0%	100,0%

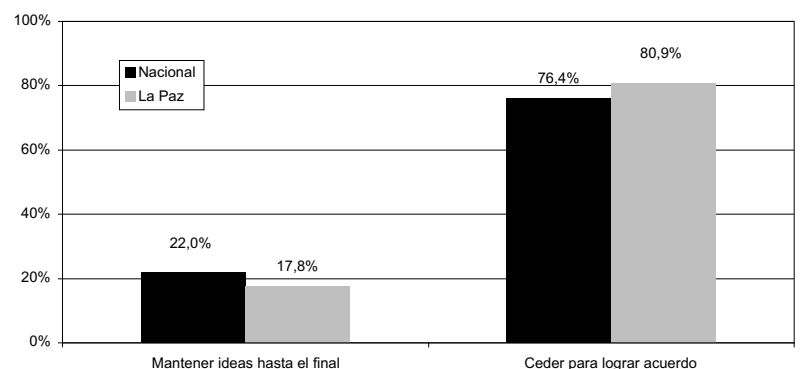

Pregunta: Cuando discutimos con otras personas, uno tiene que mantener sus ideas hasta el final o algunas veces es mejor ceder un poco para lograr un acuerdo.

57. Acuerdo con gobierno democrático o autoritario		
	Nacional	La Paz
Da lo mismo un régimen democrático o no democrático	13,3%	12,4%
Preferible democracia a cualquier otra forma de gobierno	68,0%	59,8%
Preferible gobierno autoritario a uno democrático	17,9%	26,5%
No sabe/No responde	0,9%	1,3%
Total	100,0%	100,0%

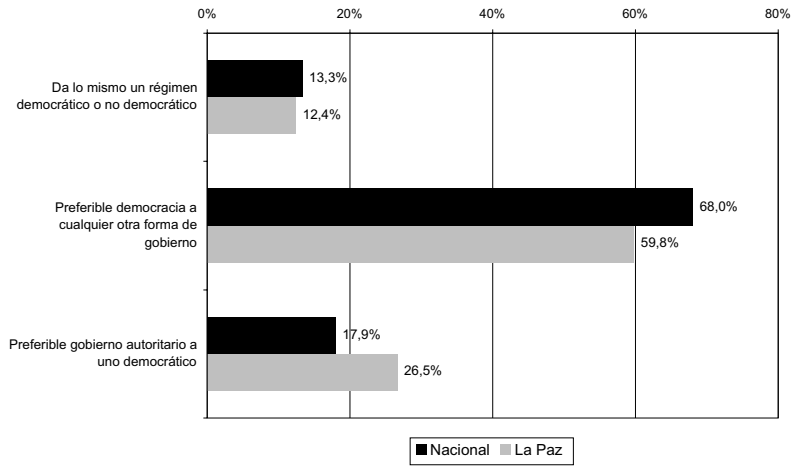

Pregunta: ¿Con cuál de las siguientes tres frases está usted más de acuerdo? - A la gente como uno, le da lo mismo un régimen democrático que un régimen no democrático, - La democracia es preferible a cualquier otra forma de gobierno, o - En algunas circunstancias, un gobierno autoritario puede ser preferible a uno democrático.

EL DEPARTAMENTO

58. Instancias de participación						
	Audiencias públicas con diputados		Reuniones de la brigada departamental		Foros ciudadanos con diputados	
	Nacional	La Paz	Nacional	La Paz	Nacional	La Paz
Ha escuchado	29,4%	32,4%	34,4%	26,5%	27,4%	25,6%
No ha escuchado	69,3%	66,1%	64,5%	72,1%	70,6%	72,4%
No sabe/No responde	1,4%	1,6%	1,2%	1,3%	2,1%	2,0%
Total	100,0%	100,0%	100,0%	100,0%	100,0%	100,0%

Pregunta: ¿Ha escuchado o no hablar de: Audiencias públicas con el diputado, Reuniones de la brigada departamental, Foros ciudadanos con diputados?

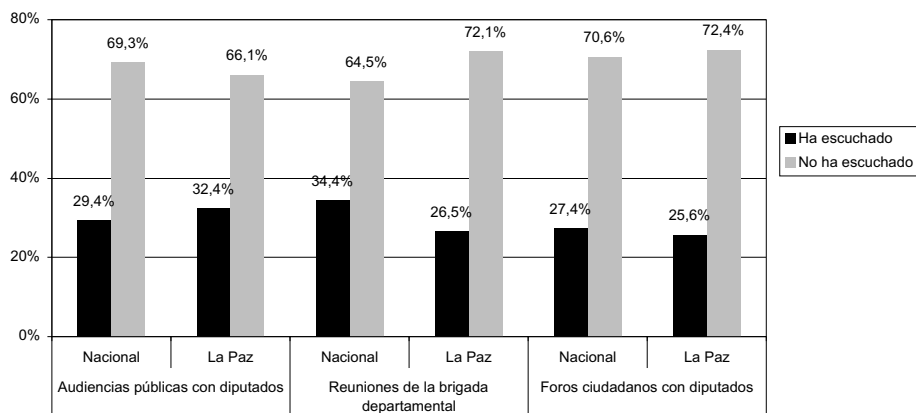

59. Respuesta de las instituciones a la comunidad		
	Nacional	La Paz
Gobierno Central	7,1%	7,9%
Congreso	3,2%	2,5%
Alcaldía	51,7%	54,4%
Prefectura	10,8%	9,0%
Todos por igual	2,9%	1,6%
Ninguno	20,8%	23,4%
No sabe/No responde	3,5%	1,3%
Total	100,0%	100,0%

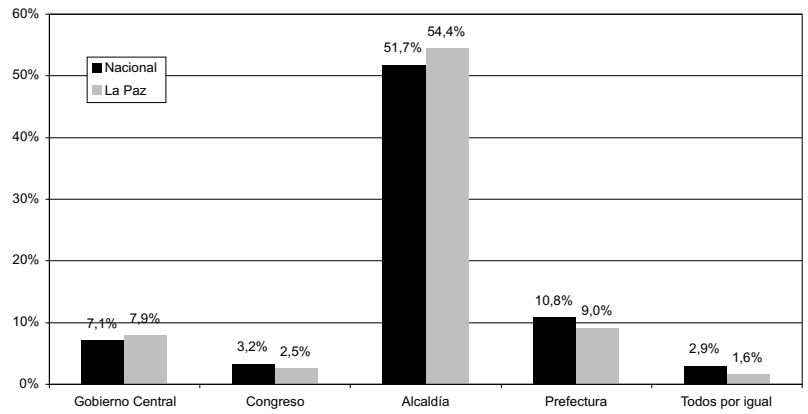

Pregunta: ¿Cuál ha respondido mejor para resolver los problemas de esta comunidad: El Gobierno Central, el Congreso, la Alcaldía o la Prefectura?

60. Causas de la desigualdad regional		
	Nacional	La Paz
Algunos departamentos tienen más recursos naturales que otros	27,6%	27,4%
En algunos departamentos la gente trabaja más	21,2%	26,5%
El centralismo de La Paz no permite el crecimiento de otros departamentos	20,0%	12,8%
Las políticas económicas no permiten el crecimiento de todos los departamentos	25,4%	28,3%
Ninguna de las anteriores	2,2%	2,2%
No sabe/No responde	3,6%	2,7%
Total	100,0%	100,0%

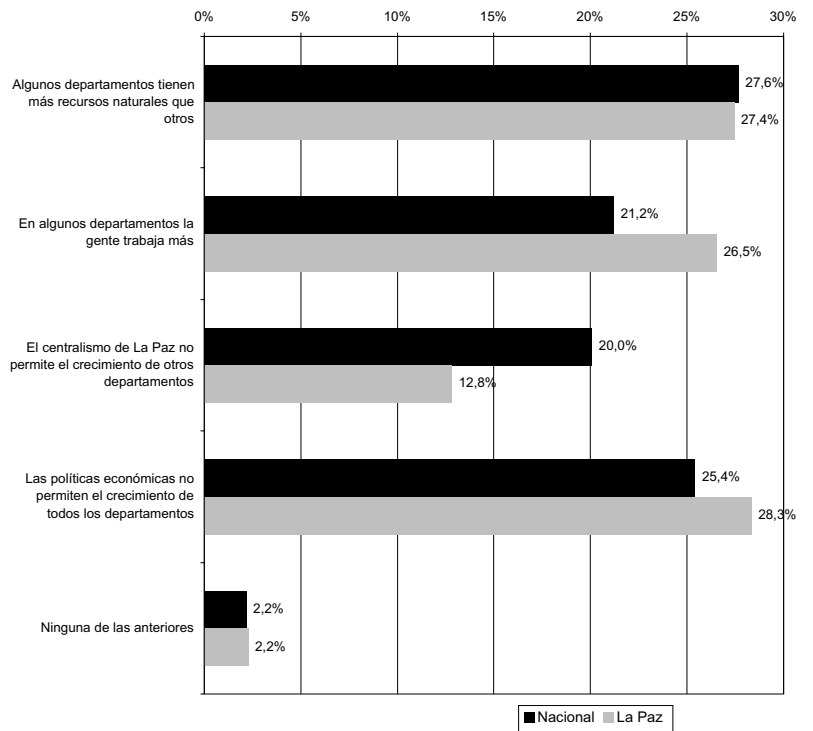

Pregunta: Dentro de Bolivia hay algunas regiones o departamentos que son más ricos que otros. ¿Cuál de estos factores es la principal causa de las diferencias de riqueza entre las regiones?

61. Influencia de los actores en el departamento						
	Empresarios privados	Campeños	Comités cívicos	Organizaciones indígenas	Transportistas	COB y sindicatos
Mucha influencia	32,1%	28,5%	29,7%	30,1%	24,0%	22,9%
Poca Influencia	51,7%	55,1%	55,5%	55,7%	57,5%	52,1%
Ninguna influencia	11,7%	13,5%	10,6%	11,0%	15,7%	21,3%
No sabe/No responde	4,5%	2,9%	4,3%	3,1%	2,7%	3,6%
Total	100,0%	100,0%	100,0%	100,0%	100,0%	100,0%

Pregunta: Como usted debe saber, los distintos sectores y grupos sociales del país tienen alguna influencia en las decisiones que toma el gobierno y en el rumbo del país; por supuesto, unos tienen más influencia y otros tienen menos. Para que la situación del país mejore, ¿cuánta influencia debería tener cada uno de los siguientes sectores o grupos?

62. Acceso a las instituciones		
	Nacional	La Paz
Parlamentario	6,2%	4,0%
Alcalde o Concejal	14,1%	10,1%
Autoridad originaria	10,8%	11,0%
Prefectura	9,6%	6,1%
Policía	25,1%	31,5%

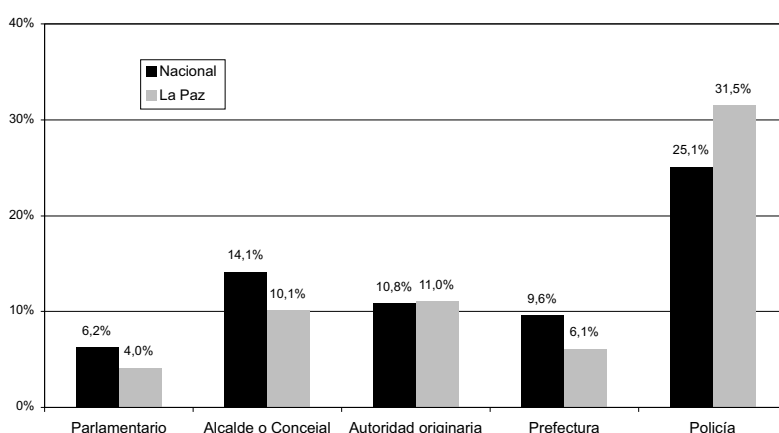

Pregunta: A veces la gente y las comunidades tienen problemas que no pueden resolverlos solos. Algunos tratan de resolver tales problemas pidiendo ayuda a algún funcionario u oficina del gobierno. ¿Alguna vez ha pedido ayuda o cooperación?

Nota: son preguntas independiente, por esa razón no suma 100%.

63. Calidad de los servicios prefecturales		
	Nacional	La Paz
Excelente	0,3%	0,4%
Bueno	9,5%	5,4%
Regular	56,5%	56,9%
Malo	16,6%	16,9%
Pésimo	6,3%	5,6%
No sabe/No responde	10,8%	14,8%
Total	100,0%	100,0%

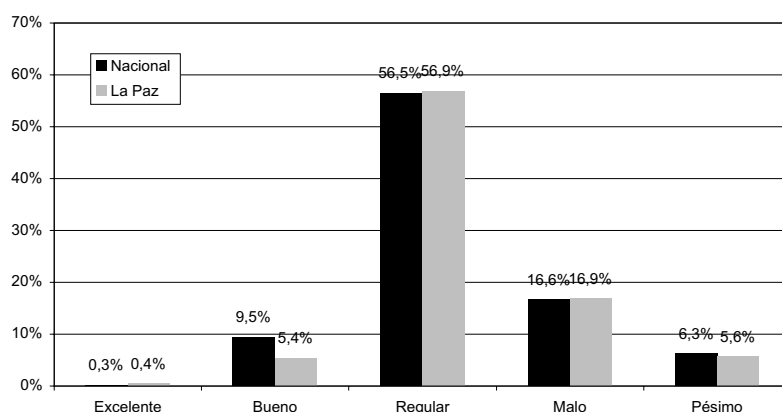

Pregunta: ¿Diría usted que las tareas que realiza la Prefectura son excelentes, buenas, regulares, malas o pésimas?

64. Legitimidad de recursos y obligaciones		
	Nacional	La Paz
Alcaldía	56,8%	56,9%
Prefectura	9,4%	5,6%
Gobierno Central	12,3%	13,5%
Todos por igual	6,5%	3,8%
Ninguno	10,8%	15,1%
No sabe/No responde	4,1%	5,2%
Total	100,0%	100,0%

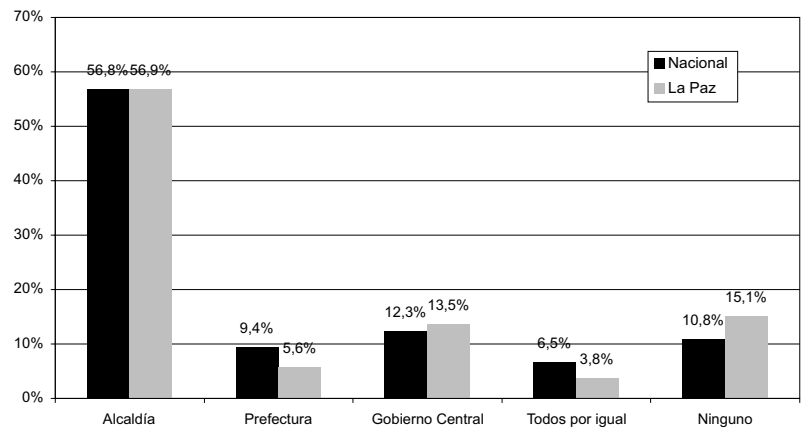

Pregunta: ¿En su opinión, se debe dar más obligaciones y más dinero a la Alcaldía, a la Prefectura, o al Gobierno Central?

65. Legitimidad para recaudar impuestos		
	Nacional	La Paz
Alcaldía	58,3%	54,2%
Prefectura	9,0%	7,2%
Gobierno Central	17,9%	22,2%
Todos por igual	4,5%	2,0%
Ninguno	6,8%	11,2%
No sabe/No responde	3,4%	3,1%
Total	100,0%	100,0%

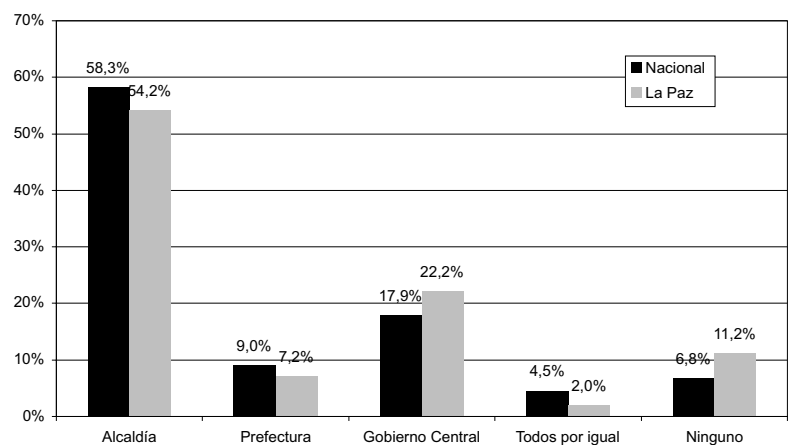

Pregunta: ¿Para que el país desarrolle más, dónde diría que es mejor pagar impuestos: a la Alcaldía, a la Prefectura, o al Gobierno Central?

66. Confianza en la Prefectura		
	Nacional	La Paz
Nada	11,4%	15,5%
2	13,1%	18,2%
3	19,7%	21,8%
4	28,6%	22,0%
5	15,8%	12,4%
6	5,9%	5,4%
Mucho	1,7%	0,9%
No sabe/No responde	3,9%	3,8%
Total	100,0%	100,0%

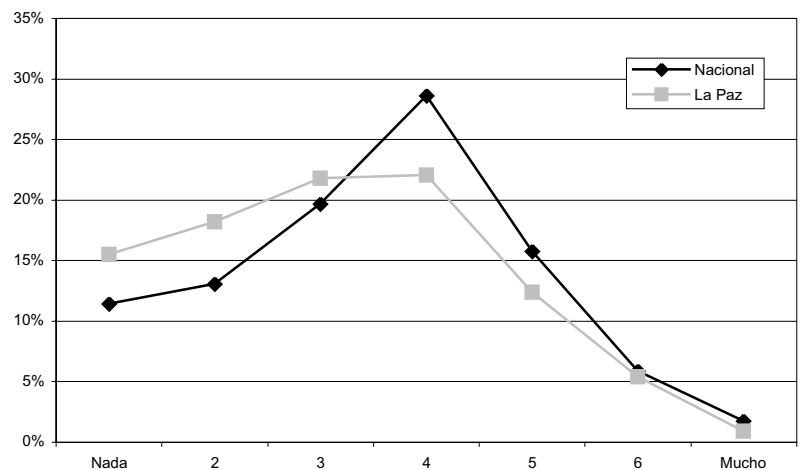

Pregunta: ¿Hasta qué punto tiene confianza en la Prefectura?

LOS MUNICIPIOS

67. Respuesta a la comunidad

	Nacional	Departamento de La Paz	Ciudad de La Paz	Ciudad de El Alto	Resto del Departamento de La Paz
Gobierno Central	7,1%	7,9%	7,2%	4,3%	12,4%
Congreso	3,2%	2,5%	1,4%	0,0%	6,6%
Alcaldía	51,7%	54,4%	56,9%	65,2%	39,7%
Prefectura	10,8%	9,0%	5,3%	4,3%	19,8%
Todos por igual	2,9%	1,6%	1,0%	3,5%	0,8%
Ninguno	20,8%	23,4%	26,8%	20,9%	19,8%
No sabe/No responde	3,5%	1,3%	1,4%	1,7%	0,8%
Total	100,0%	100,0%	100,0%	100,0%	100,0%

Pregunta: ¿Cuál ha respondido mejor para resolver los problemas de esta comunidad? ¿El Gobierno Central, el Congreso, la Alcaldía o la Prefectura?

68. Resolución de problemas comunitarios

	Nacional	Departamento de La Paz	Ciudad de La Paz	Ciudad de El Alto	Resto del Departamento de La Paz
Si	35,8%	37,3%	35,9%	32,2%	44,6%
No	64,2%	62,7%	64,1%	67,8%	55,4%
Total	100,0%	100,0%	100,0%	100,0%	100,0%

Pregunta: ¿Alguna vez ha trabajado o tratado de resolver algún problema de la comunidad o barrio?

69. Contribución en especie

	Nacional	Departamento de La Paz	Ciudad de La Paz	Ciudad de El Alto	Resto del Departamento de La Paz
Si	58,1%	64,5%	64,0%	67,6%	63,0%
No	41,6%	34,9%	34,7%	32,4%	37,0%
No sabe/No responde	0,4%	0,6%	1,3%	0,0%	0,0%
Total	100,0%	100,0%	100,0%	100,0%	100,0%

Pregunta: ¿Ha contribuido con materiales o dinero para ayudar en algún problema o alguna mejora?

70. Contribución en trabajo

	Nacional	Departamento de La Paz	Ciudad de La Paz	Ciudad de El Alto	Resto del Departamento de La Paz
Si	78,3%	75,3%	66,7%	78,4%	85,2%
No	21,4%	24,7%	33,3%	21,6%	14,8%
No sabe/No responde	0,4%	0,0%	0,0%	0,0%	0,0%
Total	100,0%	100,0%	100,0%	100,0%	100,0%

Pregunta: ¿Ha dado su propio trabajo o mano de obra?

71. Asistencia a reuniones de grupo religioso

	Nacional	Departamento de La Paz	Ciudad de La Paz	Ciudad de El Alto	Resto del Departamento de La Paz
Frecuentemente	24,2%	25,4%	26,8%	13,9%	33,9%
De vez en cuando	38,9%	38,0%	31,6%	48,7%	38,8%
Casi nunca	12,2%	10,3%	12,9%	9,6%	6,6%
Nunca	24,3%	25,8%	27,8%	27,8%	20,7%
No sabe/No responde	0,3%	0,4%	1,0%	0,0%	0,0%
Total	100,0%	100,0%	100,0%	100,0%	100,0%

Pregunta: ¿Asiste usted a sus reuniones de algún comité o grupo de la iglesia o templo?

72. Asistencia a reuniones de padres

	Nacional	Departamento de La Paz	Ciudad de La Paz	Ciudad de El Alto	Resto del Departamento de La Paz
Frecuentemente	22,7%	22,0%	19,1%	14,8%	33,9%
De vez en cuando	25,7%	27,0%	23,0%	42,6%	19,0%
Casi nunca	10,4%	9,9%	11,0%	12,2%	5,8%
Nunca	40,6%	40,2%	45,5%	29,6%	41,3%
No sabe/No responde	0,6%	0,9%	1,4%	0,9%	0,0%
Total	100,0%	100,0%	100,0%	100,0%	100,0%

Pregunta: ¿Asiste usted a sus reuniones de la asociación de padres de familia de la escuela?

73. Asistencia a reuniones del comité de mejoras

	Nacional	Departamento de La Paz	Ciudad de La Paz	Ciudad de El Alto	Resto del Departamento de La Paz
Frecuentemente	13,8%	12,8%	8,6%	8,7%	24,0%
De vez en cuando	25,1%	24,3%	21,1%	24,3%	29,8%
Casi nunca	14,3%	11,5%	10,0%	18,3%	7,4%
Nunca	45,5%	49,0%	57,4%	45,2%	38,0%
No sabe/No responde	1,2%	2,5%	2,9%	3,5%	0,8%
Total	100,0%	100,0%	100,0%	100,0%	100,0%

Pregunta: ¿Asiste usted a sus reuniones del comité o junta de mejoras para la comunidad?

74. Asistencia a reuniones de Junta Vecinal

	Nacional	Departamento de La Paz	Ciudad de La Paz	Ciudad de El Alto	Resto del Departamento de La Paz
Frecuentemente	13,1%	15,1%	10,0%	7,8%	30,6%
De vez en cuando	27,7%	31,9%	26,3%	44,3%	29,8%
Casi nunca	12,7%	10,3%	10,5%	13,0%	7,4%
Nunca	45,8%	42,0%	52,2%	34,8%	31,4%
No sabe/No responde	0,6%	0,7%	1,0%	0,0%	0,8%
Total	100,0%	100,0%	100,0%	100,0%	100,0%

Pregunta: ¿Asiste usted a sus reuniones de la Junta Vecinal?

75. Asistencia a reuniones de Organización Territoriales de Base

	Nacional	Departamento de La Paz	Ciudad de La Paz	Ciudad de El Alto	Resto del Departamento de La Paz
Frecuentemente	7,9%	5,4%	1,4%	1,7%	15,7%
De vez en cuando	9,8%	4,9%	1,4%	3,5%	12,4%
Casi nunca	8,6%	4,9%	4,8%	7,0%	3,3%
Nunca	71,9%	81,6%	87,1%	87,0%	66,9%
No sabe/No responde	1,8%	3,1%	5,3%	0,9%	1,7%
Total	100,0%	100,0%	100,0%	100,0%	100,0%

Pregunta: ¿Asiste usted a sus reuniones de la Organización Territorial de Base (OTB)?

76. Asistencia a reuniones de partidos

	Nacional	Departamento de La Paz	Ciudad de La Paz	Ciudad de El Alto	Resto del Departamento de La Paz
Frecuentemente	4,4%	3,1%	2,9%	2,6%	4,1%
De vez en cuando	12,4%	14,2%	9,1%	20,0%	17,4%
Casi nunca	10,8%	6,1%	5,7%	8,7%	4,1%
Nunca	71,4%	75,3%	80,9%	67,8%	72,7%
No sabe/No responde	1,0%	1,3%	1,4%	0,9%	1,7%
Total	100,0%	100,0%	100,0%	100,0%	100,0%

Pregunta: ¿Asiste usted a sus reuniones de un partido político?

77. Asistencia a marcha contra el Gobierno Municipal

	Nacional	Departamento de La Paz	Ciudad de La Paz	Ciudad de El Alto	Resto del Departamento de La Paz
Sí	20,4%	20,5%	15,9%	16,3%	35,3%
No	77,4%	77,4%	79,4%	83,7%	64,7%
No sabe/No responde	2,2%	2,1%	4,8%	0,0%	0,0%
Total	100,0%	100,0%	100,0%	100,0%	100,0%

Pregunta: ¿En el último año, ha participado en alguna marcha o protesta en contra del gobierno municipal?

78. Solicitud a oficinas públicas

	Nacional	Departamento de La Paz	Ciudad de La Paz	Ciudad de El Alto	Resto del Departamento de La Paz
Si	14,9%	11,9%	9,1%	10,4%	18,2%
No	84,5%	86,7%	90,0%	86,1%	81,8%
No sabe/No responde	0,5%	1,3%	1,0%	3,5%	0,0%
Total	100,0%	100,0%	100,0%	100,0%	100,0%

Pregunta: ¿Ha solicitado ayuda o presentado una solicitud a alguna oficina pública, funcionario o concejal de la Alcaldía durante los últimos 12 meses?

79. Satisfacción con la respuesta					
	Nacional	Departamento de La Paz	Ciudad de La Paz	Ciudad de El Alto	Resto del Departamento de La Paz
Sí	33,9%	23,7%	14,3%	6,3%	45,5%
No	50,9%	57,6%	76,2%	50,0%	45,5%
No sabe/No responde	4,3%	10,2%	9,5%	25,0%	0,0%
Aún no le respondieron	10,9%	8,5%	0,0%	18,8%	9,1%
Total	100,0%	100,0%	100,0%	100,0%	100,0%

Pregunta: ¿Quedó contento con la respuesta que le dieron?

80. Participación en el Plan Operativo Anual					
	Nacional	Departamento de La Paz	Ciudad de La Paz	Ciudad de El Alto	Resto del Departamento de La Paz
Si	10,5%	7,6%	3,8%	3,5%	18,2%
No	88,7%	91,5%	94,7%	95,7%	81,8%
No sabe/No responde	0,8%	0,9%	1,4%	0,9%	0,0%
Total	100,0%	100,0%	100,0%	100,0%	100,0%

Pregunta: ¿Ha participado en alguna reunión para discutir o planificar el presupuesto o planificar el POA (Plan Operativo Anual) de la Municipalidad?

81. Confianza en la gente de su comunidad					
	Nacional	Departamento de La Paz	Ciudad de La Paz	Ciudad de El Alto	Resto del Departamento de La Paz
Muy confiable	11,6%	7,2%	10,0%	3,5%	5,8%
Algo confiable	31,8%	30,1%	33,5%	28,7%	25,6%
Poco confiable	40,9%	42,5%	36,4%	50,4%	45,5%
Nada confiable	13,8%	17,8%	15,8%	15,7%	23,1%
No sabe/No responde	1,9%	2,5%	4,3%	1,7%	0,0%
Total	100,0%	100,0%	100,0%	100,0%	100,0%

Pregunta: Ahora, hablando de la gente de aquí, ¿diría que la gente de su comunidad es ...?

82. Preocupación por los demás					
	Nacional	Departamento de La Paz	Ciudad de La Paz	Ciudad de El Alto	Resto del Departamento de La Paz
Se preocupa de sí misma	72,4%	79,8%	80,4%	82,6%	76,0%
Trata de ayudar al prójimo	25,3%	17,3%	16,3%	13,9%	22,3%
No sabe/No responde	2,3%	2,9%	3,3%	3,5%	1,7%
Total	100,0%	100,0%	100,0%	100,0%	100,0%

Pregunta: ¿Cree que la mayoría de las veces la gente se preocupa sólo de sí misma, o cree que la mayoría de las veces la gente trata de ayudar al prójimo?

83. Aprovechamiento de las personas					
	Nacional	Departamento de La Paz	Ciudad de La Paz	Ciudad de El Alto	Resto del Departamento de La Paz
Se aprovecharían	67,4%	72,6%	68,9%	76,5%	75,2%
No se aprovecharían	27,2%	21,1%	22,5%	16,5%	23,1%
No sabe/No responde	5,4%	6,3%	8,6%	7,0%	1,7%
Total	100,0%	100,0%	100,0%	100,0%	100,0%

Pregunta: ¿Cree que la mayoría de la gente, si se les presentara la oportunidad, trataría de aprovecharse de usted, o cree que no se aprovecharía de usted?

84. Legitimidad de recursos y obligaciones					
	Nacional	Departamento de La Paz	Ciudad de La Paz	Ciudad de El Alto	Resto del Departamento de La Paz
Alcaldía	56,8%	56,9%	53,6%	66,1%	53,7%
Prefectura	9,4%	5,6%	4,8%	2,6%	9,9%
Gobierno Central	12,3%	13,5%	12,4%	11,3%	17,4%
Todos por igual	6,5%	3,8%	4,3%	5,2%	1,7%
Ninguno	10,8%	15,1%	18,2%	12,2%	12,4%
No sabe/No responde	4,1%	5,2%	6,7%	2,6%	5,0%
Total	100,0%	100,0%	100,0%	100,0%	100,0%

Pregunta: ¿En su opinión, se debe dar más obligaciones y más dinero a la Alcaldía, a la Prefectura, o al Gobierno Central?

85. Legitimidad para recaudar impuestos					
	Nacional	Departamento de La Paz	Ciudad de La Paz	Ciudad de El Alto	Resto del Departamento de La Paz
Alcaldía	58,3%	54,2%	49,3%	57,4%	59,5%
Prefectura	9,0%	7,2%	5,7%	2,6%	14,0%
Gobierno Central	17,9%	22,2%	24,4%	18,3%	22,3%
Todos por igual	4,5%	2,0%	1,9%	4,3%	0,0%
Ninguno	6,8%	11,2%	14,4%	14,8%	2,5%
No sabe/No responde	3,4%	3,1%	4,3%	2,6%	1,7%
Total	100,0%	100,0%	100,0%	100,0%	100,0%

Pregunta: Para que el país desarrolle más, dónde diría que es mejor pagar impuestos: ¿a la Alcaldía, a la Prefectura, o al Gobierno Central?

86. Confianza en el Gobierno Municipal					
	Nacional	Departamento de La Paz	Ciudad de La Paz	Ciudad de El Alto	Resto del Departamento de La Paz
Nada	10,3%	11,1%	7,2%	12,2%	16,7%
2	10,1%	12,4%	11,5%	11,3%	15,0%
3	17,4%	19,9%	18,7%	26,1%	15,8%
4	27,8%	27,5%	26,4%	27,8%	29,2%
5	21,3%	15,6%	17,8%	13,9%	13,3%
6	10,3%	10,8%	15,4%	5,2%	8,3%
Mucho	2,8%	2,7%	2,9%	3,5%	1,7%
No Conoce	0,0%	0,0%	0,0%	0,0%	0,0%
Total	100,0%	100,0%	100,0%	100,0%	100,0%

Pregunta: ¿Hasta qué punto tiene confianza en el Gobierno Municipal?

87. Confianza en la autoridad originaria					
	Nacional	Departamento de La Paz	Ciudad de La Paz	Ciudad de El Alto	Resto del Departamento de La Paz
Nada	9,8%	15,1%	18,7%	12,2%	11,6%
2	8,6%	10,8%	10,5%	13,9%	8,3%
3	15,6%	18,2%	17,2%	21,7%	16,5%
4	20,4%	17,8%	19,1%	13,9%	19,0%
5	17,6%	13,9%	12,4%	14,8%	15,7%
6	9,0%	5,8%	4,3%	3,5%	10,7%
Mucho	3,1%	2,9%	1,4%	0,0%	8,3%
No sabe/No responde	5,0%	6,1%	5,7%	7,8%	5,0%
No Conoce	10,9%	9,4%	10,5%	12,2%	5,0%
Total	100,0%	100,0%	100,0%	100,0%	100,0%

Pregunta: ¿Hasta qué punto tiene confianza en la autoridad originaria?

88. Confianza en el Comité de Vigilancia					
	Nacional	Departamento de La Paz	Ciudad de La Paz	Ciudad de El Alto	Resto del Departamento de La Paz
Nada	12,0%	16,9%	19,1%	19,1%	10,7%
2	10,8%	16,2%	12,4%	26,1%	13,2%
3	19,6%	20,9%	20,6%	26,1%	16,5%
4	22,9%	20,2%	18,7%	14,8%	28,1%
5	13,9%	9,4%	11,0%	3,5%	12,4%
6	6,6%	5,4%	2,4%	3,5%	12,4%
Mucho	1,9%	2,0%	2,4%	0,9%	2,5%
No sabe/No responde	5,3%	3,6%	4,8%	3,5%	1,7%
No Conoce	6,8%	5,4%	8,6%	2,6%	2,5%
Total	100,0%	100,0%	100,0%	100,0%	100,0%

Pregunta: ¿Hasta qué punto tiene confianza en el Comité de Vigilancia Municipal?

89. Quejas canalizadas por el Comité de Vigilancia					
	Nacional	Departamento de La Paz	Ciudad de La Paz	Ciudad de El Alto	Resto del Departamento de La Paz
Si	10,8%	9,4%	4,3%	3,5%	24,0%
No	88,2%	89,4%	95,2%	93,9%	75,2%
No sabe no responde	1,0%	1,1%	0,5%	2,6%	0,8%
Total	100,0%	100,0%	100,0%	100,0%	100,0%

Pregunta: ¿Ha llevado alguna queja al Comité de Vigilancia del Municipio?

90. Corrupción en el Municipio					
	Nacional	Departamento de La Paz	Ciudad de La Paz	Ciudad de El Alto	Resto del Departamento de La Paz
No	27,3%	25,6%	22,5%	26,1%	30,6%
Si	8,0%	10,8%	11,0%	14,8%	6,6%
No sabe/No responde	0,5%	0,4%	1,0%	0,0%	0,0%
No hizo trámites	64,1%	63,1%	65,6%	59,1%	62,8%
Total	100,0%	100,0%	100,0%	100,0%	100,0%

Pregunta: Para tramitar algo en la municipalidad durante el último año ¿ha tenido que pagar alguna suma además de lo exigido por la ley?

91. Acceso a las instituciones					
	Nacional	Departamento de La Paz	Ciudad de La Paz	Ciudad de El Alto	Resto del Departamento de La Paz
Parlamentario	6,2%	4,0%	6,2%	0,0%	4,1%
Alcalde o Concejal	14,1%	10,1%	5,7%	7,8%	19,8%
Autoridad originaria	10,8%	11,0%	7,2%	5,2%	23,1%
Prefectura	9,6%	6,1%	2,9%	4,3%	13,2%
Policía	25,1%	31,5%	31,1%	33,9%	29,8%

Pregunta: A veces la gente y las comunidades tienen problemas que no pueden resolverlos solos. Algunos tratan de resolver tales problemas pidiendo ayuda a algún funcionario u oficina del gobierno. ¿Alguna vez ha pedido ayuda o cooperación?

Nota: son preguntas independientes, por esa razón no suma 100%.

Departamento de
Cochabamba

PERFIL DE LOS ENCUESTADOS

1. Posición ideológica

	Nacional	Cochabamba
Izquierda	3,9%	1,7%
2	3,1%	2,7%
3	3,0%	13,4%
4	10,5%	16,2%
5	30,2%	34,3%
6	11,8%	15,9%
7	5,2%	1,7%
8	4,0%	2,0%
9	1,9%	0,7%
Derecha	3,0%	1,2%
No sabe/No responde	17,1%	10,0%
Total	100,0%	100,0%

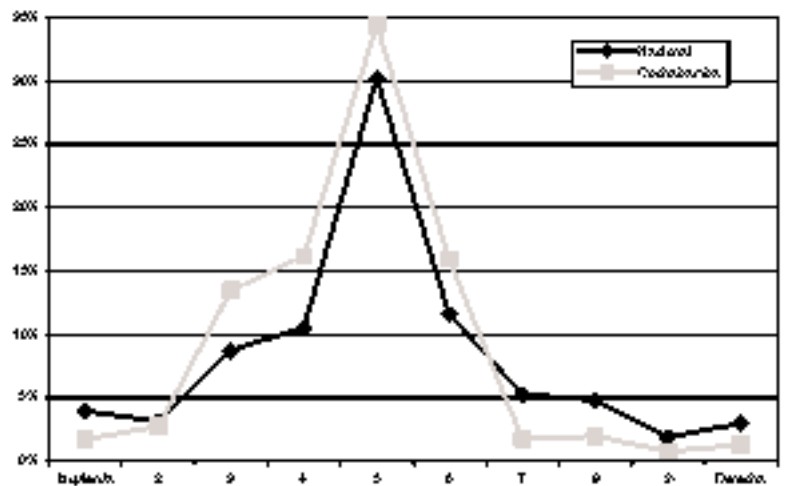

Pregunta: Cuando se habla de tendencias políticas, se dice que una persona es de izquierda o que es de derecha. Mejor todavía, usted mismo cuando califica a una persona dice éste es de izquierda y éste es de derecha. ¿En una escala de 1 a 10, políticamente usted dónde se ubicaría?

2. Votación en el Referéndum

	Nacional	Cochabamba
Si en todas las preguntas	20,9%	26,7%
No en todas las preguntas	2,1%	3,1%
Voto cruzado	50,5%	53,4%
Blanco/nulo	10,2%	7,9%
No sabe/No responde	12,2%	9,9%
Total	100,0%	100,0%

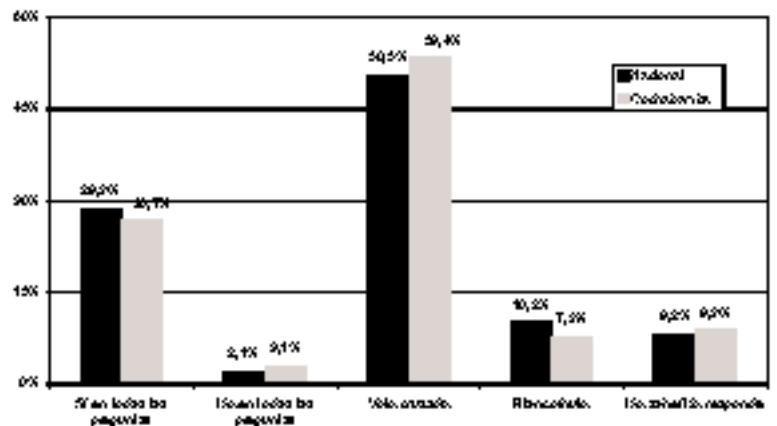

Pregunta: ¿Cuál fue su posición frente a cada una de las preguntas del Referéndum?

3. Religión

	Nacional	Cochabamba
Católico participante	56,0%	50,5%
Católico no participante	24,3%	26,4%
Evangélica	9,8%	6,7%
Cristiana y otras	6,2%	5,2%
Ninguna	2,9%	3,0%
No sabe/No responde	1,0%	0,2%
Total	100,0%	100,0%

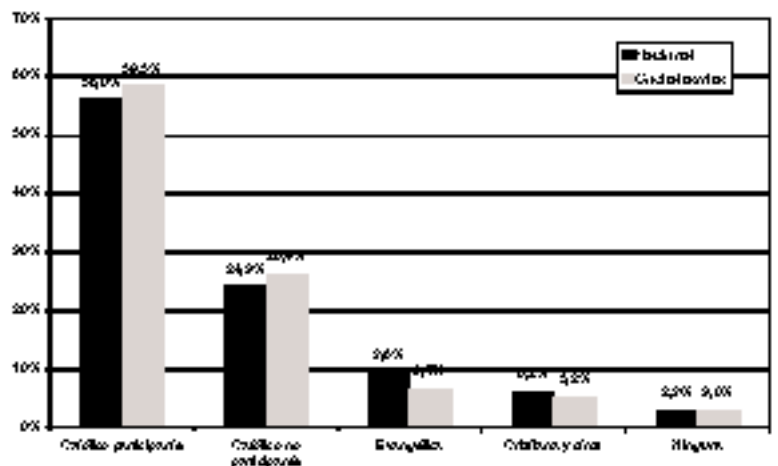

Pregunta: ¿Cuál es su religión?

4. Autoidentificación étnica		
	Nacional	Cochabambino
Blanco(a)	19,4%	26,8%
Chirki(a)	3,0%	3,0%
Mestizo(a)	57,8%	50,5%
Indígena	8,5%	12,7%
Negro(a)	0,8%	0,0%
Originario(a)	7,1%	4,0%
No sabe/No responde	3,7%	3,2%
Total	100,0%	100,0%

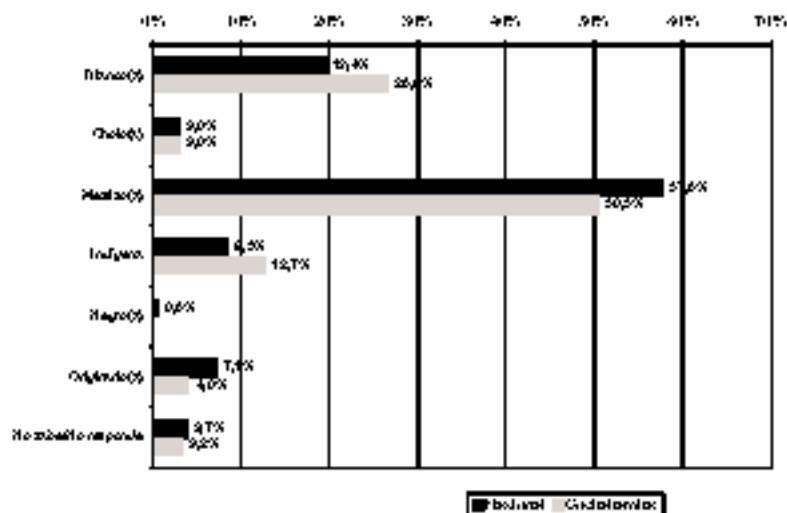

Pregunta: ¿Usted se considera una persona de raza blanca, mestizo, indígena, negra u originario?

5. Pertenencia a pueblo originario		
	Nacional	Cochabambino
Aimara	24,0%	7,2%
Quechua	34,5%	72,1%
Guarani	4,2%	0,0%
Otro Nativo	11,3%	1,2%
Ninguna	25,7%	19,4%
No sabe/No responde	0,2%	0,0%
Total	100,0%	100,0%

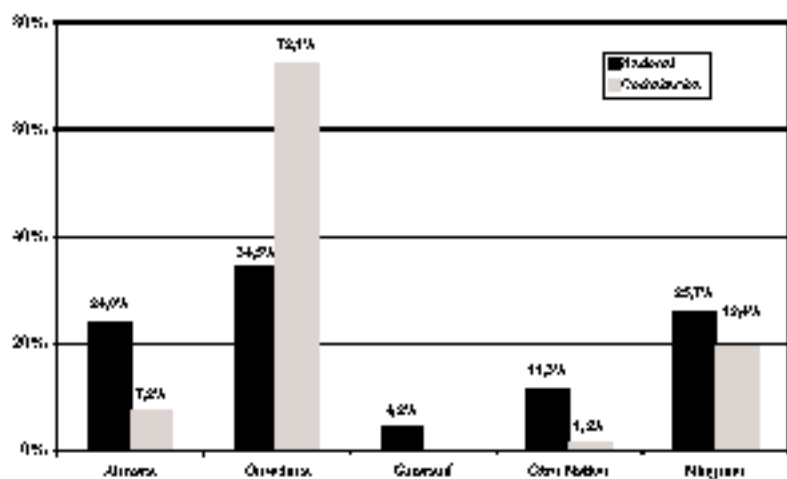

Pregunta: ¿Se considera perteneciente a alguno de los siguientes pueblos originarios o indígenas?

6. Lengua materna		
	Nacional	Cochabambino
Castellano	75,7%	57,7%
Quechua	14,2%	30,8%
Aimara	8,2%	3,0%
Otro Nativo	1,1%	0,0%
Otro Extranjera	0,2%	0,7%
No sabe/No responde	0,8%	0,0%
Total	100,0%	100,0%

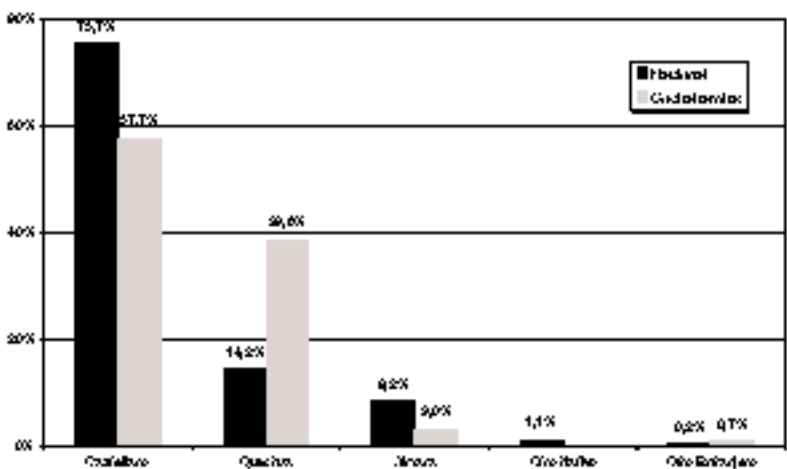

Pregunta: ¿Qué idioma ha hablado de pequeño en su casa?

7. Orgullo de ser boliviano		
	Nacional	Cochabambino
Nada	1,2%	0,2%
2	1,7%	1,2%
3	3,1%	0,2%
4	5,0%	2,5%
5	10,9%	7,7%
6	19,5%	19,9%
Mucho	55,0%	65,9%
No sabe/No responde	3,6%	3,2%
Total	100,0%	100,0%

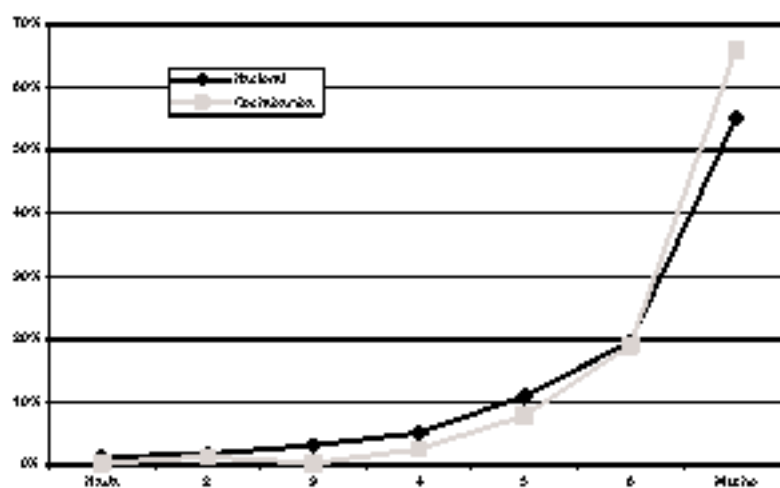

Pregunta: ¿Hasta qué punto tiene usted orgullo de ser boliviano?

8. Identidad departamental		
	Nacional	Cochabambino
Nada	2,9%	3,7%
2	1,3%	0,5%
3	3,2%	2,5%
4	6,5%	6,2%
5	15,7%	13,9%
6	19,0%	19,7%
Mucho	49,0%	54,2%
No sabe/No responde	0,0%	0,2%
Total	100,0%	100,0%

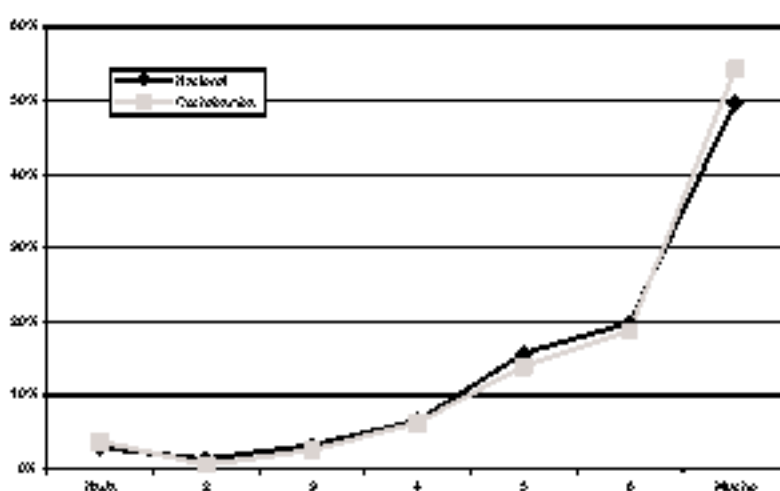

Pregunta: ¿En qué medida se siente usted cochabambino?

9. Sentirse parte de la cultura aimara		
	Nacional	Cochabambino
Nada	29,5%	25,1%
2	9,3%	14,9%
3	10,0%	14,9%
4	12,3%	13,4%
5	12,3%	12,2%
6	11,5%	9,7%
Mucho	12,2%	7,0%
No sabe/No responde	2,1%	2,7%
Total	100,0%	100,0%

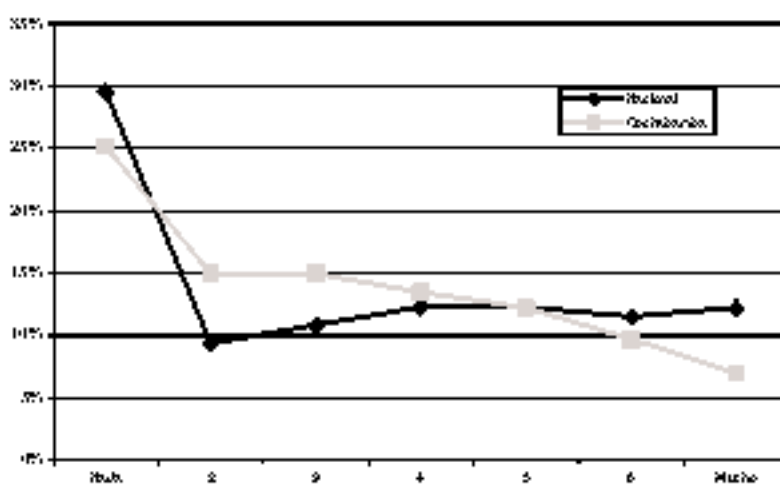

Pregunta: ¿En qué medida se siente usted parte de la cultura aimara?

10. Sentirse parte de la cultura quechua		
	Nacional	Cochabamba
Nada	25,4%	5,7%
2	9,1%	1,7%
3	10,7%	5,7%
4	11,2%	10,0%
5	13,1%	13,4%
6	11,1%	22,4%
Mucha	17,8%	35,3%
No sabe/No responde	1,7%	0,7%
Total	100,0%	100,0%

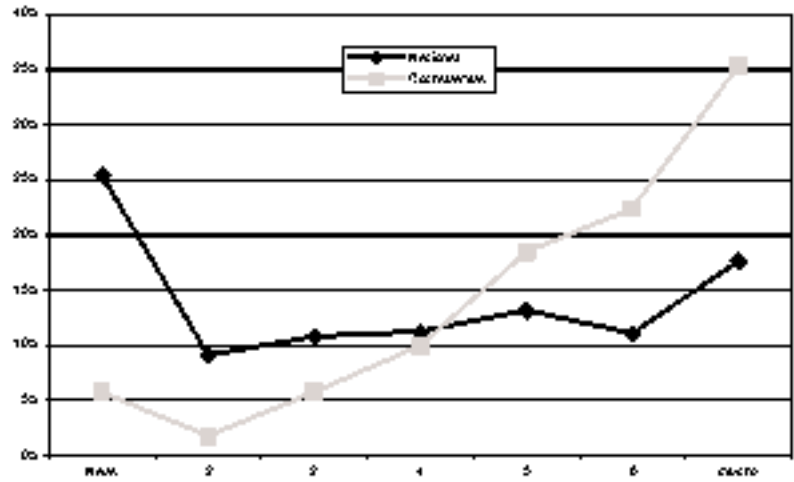

Pregunta: ¿En qué medida se siente usted parte de la cultura quechua?

11. Sentirse parte de la cultura cambia		
	Nacional	Cochabamba
Nada	42,9%	52,0%
2	31,9%	10,9%
3	7,2%	9,2%
4	3,3%	10,2%
5	3,1%	5,5%
6	9,1%	4,5%
Mucha	13,3%	5,0%
No sabe/No responde	2,4%	2,7%
Total	100,0%	100,0%

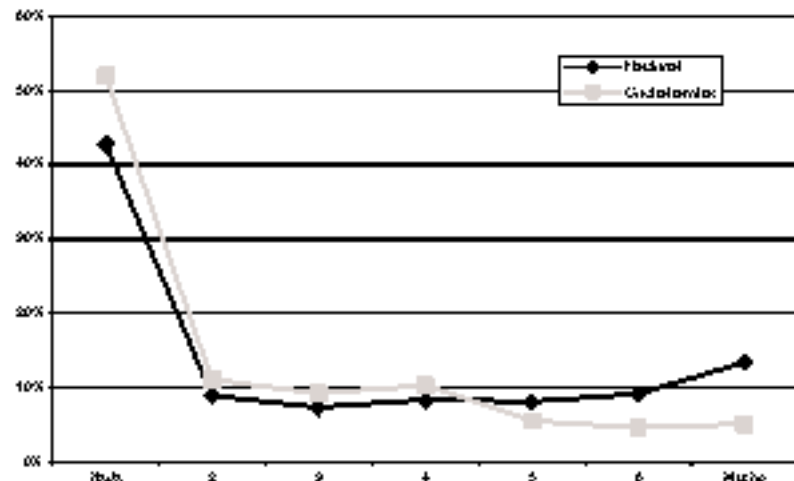

Pregunta: ¿En qué medida se siente usted parte de la cultura cambia?

12. Satisfacción con su vida		
	Nacional	Cochabamba
Muy satisfecho	19,3%	16,2%
Algo satisfecho	59,2%	60,7%
Algo insatisfecho	17,2%	21,1%
Muy insatisfecho	3,3%	1,5%
No sabe/No responde	1,0%	0,5%
Total	100,0%	100,0%

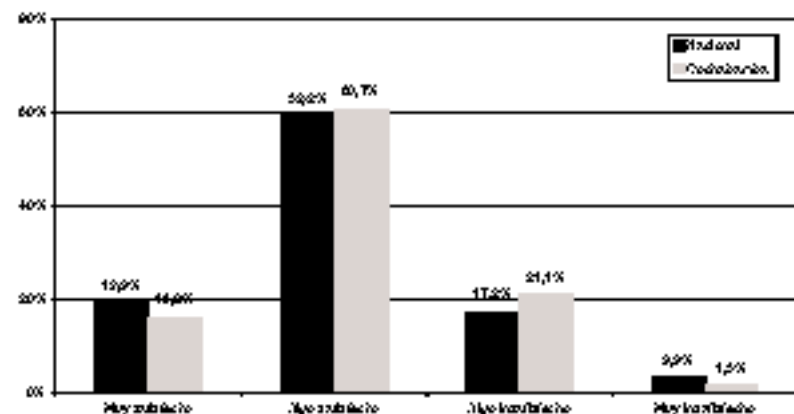

Pregunta: ¿Hasta qué punto se encuentra satisfecho con su vida, diría usted que se encuentra: muy satisfecho, algo satisfecho, algo insatisfecho o muy insatisfecho?

TOLERANCIA

13. País unido o dividido		
	Nacional	Cochabambino
El país debe permanecer unido	93,5%	96,8%
Debe dividirse	5,5%	2,7%
No sabe/No responde	1,1%	0,5%
Total	100,0%	100,0%

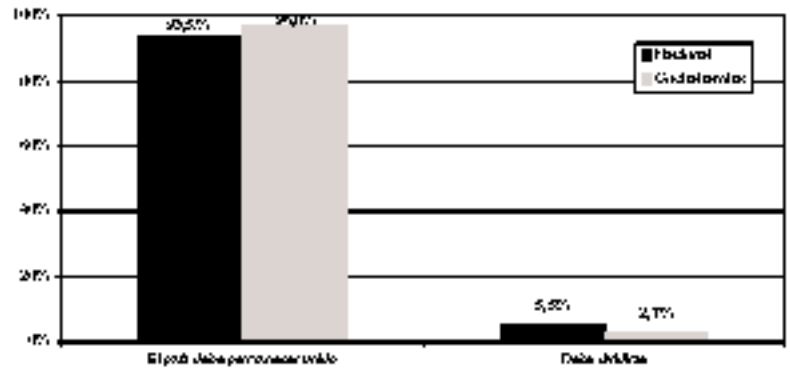

Pregunta: Suceda lo que suceda, ¿el país debe permanecer unido o las diferencias en el país son muy grandes, el país debería dividirse?

14. Una sola cultura o diversas culturas		
	Nacional	Cochabambino
Una sola cultura nacional	13,5%	3,7%
Mantener los valores de los indígenas	85,2%	91,0%
No sabe/No responde	1,2%	0,2%
Total	100,0%	100,0%

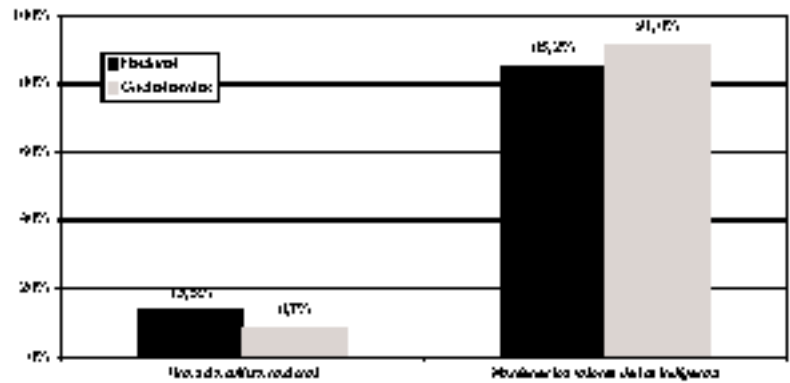

Pregunta: ¿Sería mejor para el país que exista una sola cultura nacional para todos o los pueblos indígenas deberían mantener sus valores, cultura y lenguaje?

15. Emisoras emitan en idioma originario		
	Nacional	Cochabambino
Nada	1,4%	1,0%
2	2,7%	1,2%
3	4,7%	2,2%
4	11,9%	6,7%
5	24,1%	18,2%
6	29,3%	36,8%
Mucho	26,3%	33,8%
No sabe/No responde	0,5%	0,2%
Total	100,0%	100,0%

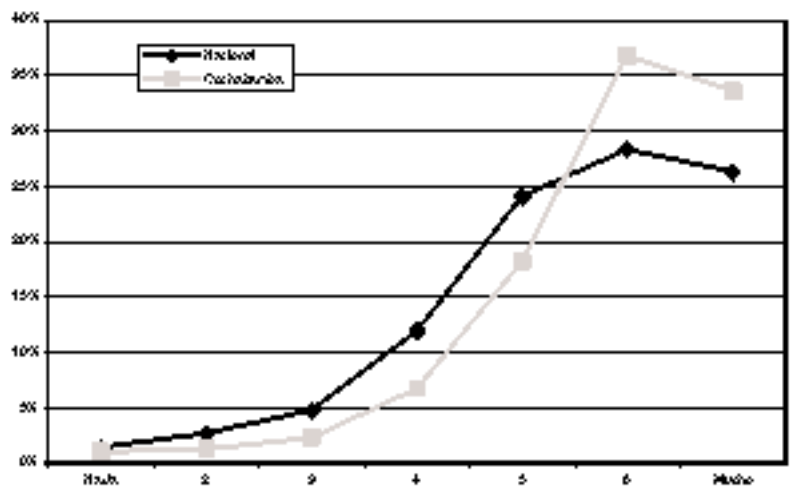

Pregunta: ¿Hasta qué punto está usted de acuerdo en que las emisoras de radio y televisión incrementen su programación en lenguas originarias?

16. Colegios enseñen en lengua originaria		
	Nacional	Cochabamba
Nada	1,7%	0,7%
2	2,4%	0,5%
3	4,0%	1,5%
4	9,8%	7,5%
5	10,9%	15,9%
6	26,2%	27,4%
Mucha	35,9%	46,0%
No sabe/No responde	0,5%	0,2%
Total	100,0%	100,0%

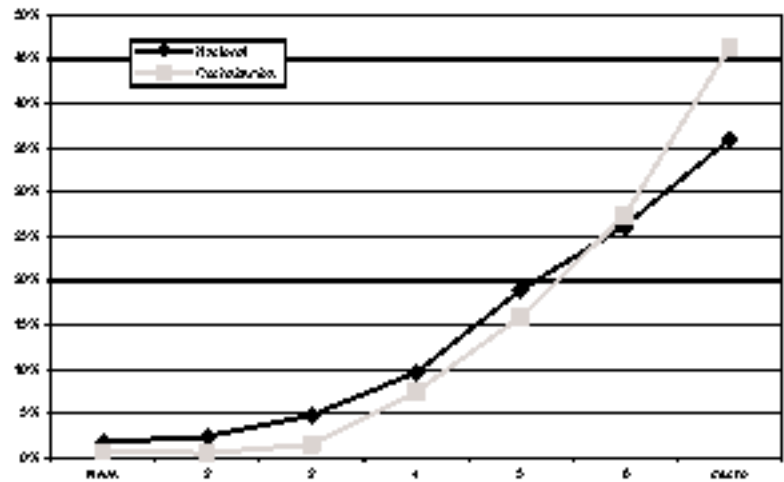

Pregunta: ¿Hasta qué punto está usted de acuerdo que en los colegios se enseñe una lengua originaria?

17. Funcionario público hable una lengua originaria		
	Nacional	Cochabamba
Nada	2,0%	0,5%
2	1,8%	0,7%
3	4,0%	1,0%
4	0,0%	4,5%
5	19,0%	13,7%
6	26,0%	26,1%
Mucha	36,4%	53,2%
No sabe/No responde	1,4%	0,2%
Total	100,0%	100,0%

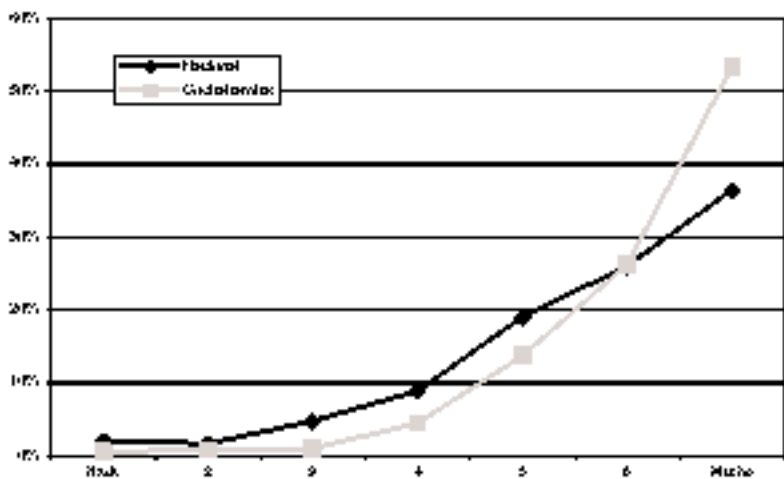

Pregunta: ¿Hasta qué punto está de acuerdo en que todo funcionario oficial que atiende al público deba hablar una lengua originaria?

19. Tolerancia a los homosexuales		
	Nacional	Cochabamba
Tienen derecho	34,2%	23,8%
Deben ser controlados	62,8%	74,4%
No sabe/No responde	3,2%	2,0%
Total	100,0%	100,0%

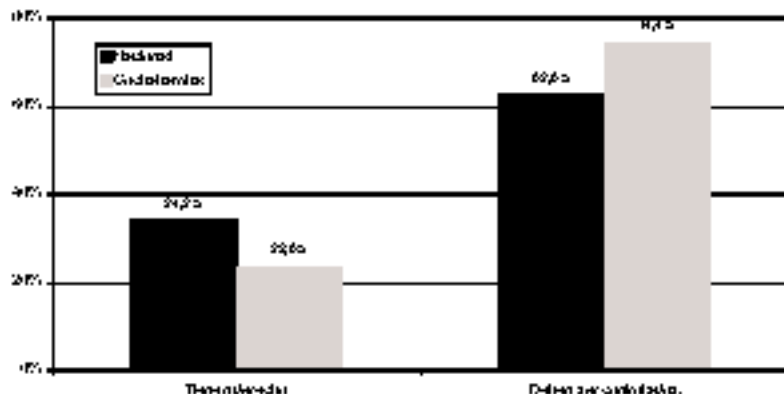

Pregunta: ¿Los homosexuales deberían tener el derecho de organizarse y sentirse de la manera que quieran a los homosexuales, dentro del ejemplo a nuestros niños y por lo tanto deberían ser controlados por el gobierno?

19. Tolerancia y educación		
	Nacional	Cochabamba
Personas con educación	40,3%	44,0%
Todas las personas	53,7%	55,0%
No sabe/no responde	1,0%	1,0%
Total	100,0%	100,0%

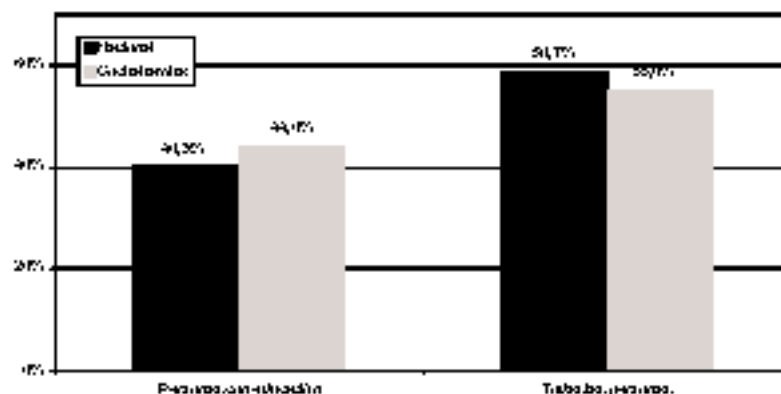

Pregunta: ¿En la vida política del país deberían participar principalmente las personas con educación o todas las personas deberían poder participar en la política del país sin importar su grado de educación?

20. Presidente indígena		
	Nacional	Cochabamba
Preocupa que un indígena sea presidente	35,7%	39,3%
La identidad racial no importa	61,9%	59,2%
No sabe/no responde	2,4%	2,5%
Total	100,0%	100,0%

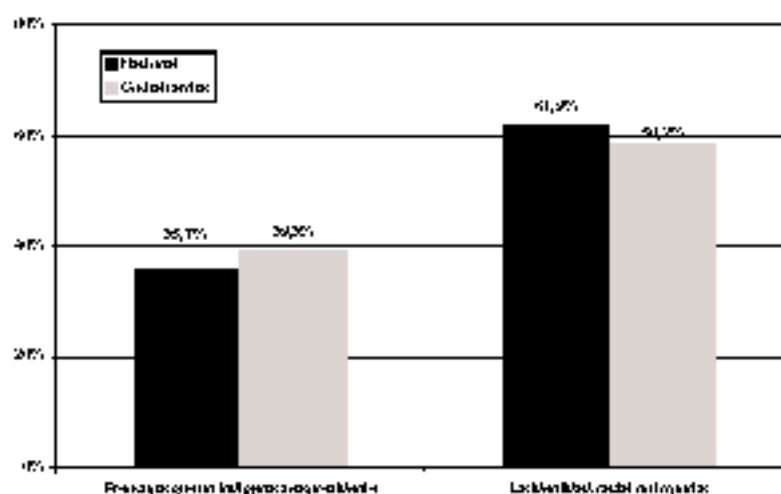

Pregunta: Algunas personas dicen que les preocupa que en las próximas elecciones nacionales, un ciudadano indígena sea electo presidente de la República, mientras que otros dicen que la identidad de las personas no es importante en la política. ¿Con cuál de estas opciones está usted más de acuerdo?

21. Participación en manifestaciones		
	Nacional	Cochabamba
Algunas veces	20,4%	22,4%
Casi nunca	16,4%	20,8%
Nunca	62,9%	57,0%
No sabe/no responde	0,2%	0,0%
Total	100,0%	100,0%

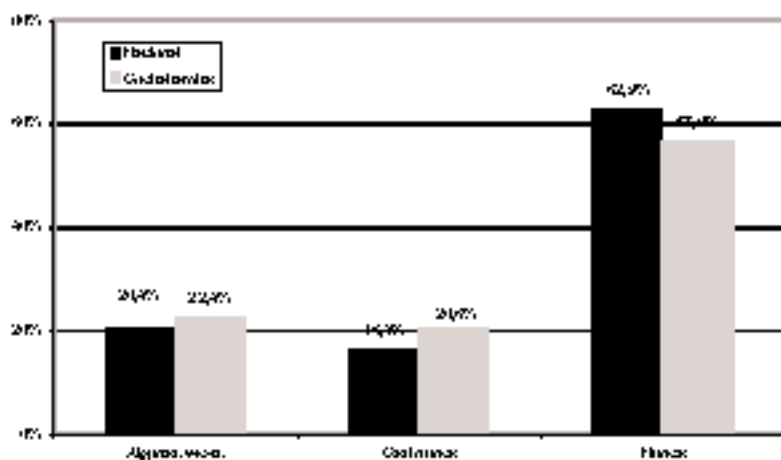

Pregunta: ¿Ha participado usted en una manifestación o protesta pública? ¿Lo ha hecho algunas veces, casi nunca o nunca?

CONTEXTO POLÍTICO

22. Problemas del país			
		Nacional	Cochabamba
Desarrollo	Desempleo	26,5%	29,4%
	Inflación	6,2%	3,2%
	Crisis económica	7,1%	3,7%
	Explotación y venta del gas	10,0%	10,7%
	Política	21,1%	24,9%
Sociales	Faltas de infraestructura	1,0%	0,7%
	Conflictos sociales	3,4%	1,5%
	Conflictos regionales	0,9%	0,2%
	Inestabilidad política	1,8%	1,0%
Políticas	Corrupción	12,7%	11,4%
	Injusticia	0,8%	0,2%
	Delincuencia	2,3%	2,5%
	Chicos	5,8%	4,2%
No sabe/no responde		0,0%	1,2%
Total		100,0%	100,0%

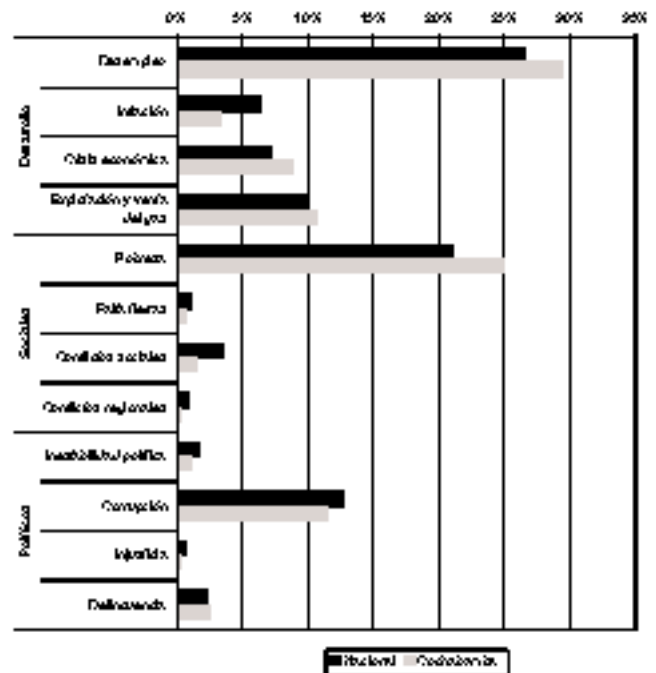

Pregunta: En su opinión, ¿cuál es el problema más grave que enfrenta el país?

23. Demanda de coimas		
	Nacional	Cochabamba
Agente de la policía	21,3%	16,7%
Empleado público	14,0%	14,2%
En el municipio	3,0%	7,2%

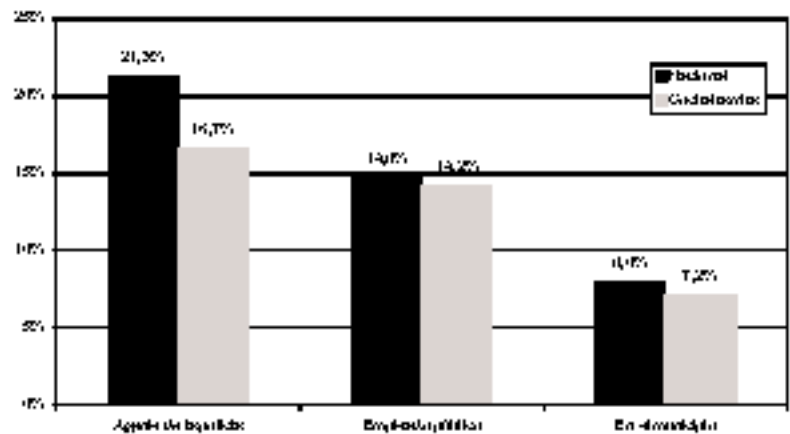

Pregunta: ¿Durante el último año, algún agente de policía le pidió una coima? - ¿Un empleado público le ha solicitado una coima en el último año? - ¿Para tramitar algo en la municipalidad durante el último año ha tenido que pagar alguna suma además de la exigida por la ley?

Nota: son preguntas independientes, por eso razón no suma 100%.

24. Confianza en las FFAA		
	Nacional	Cochabamba
Nada	12,3%	15,7%
2	10,7%	14,4%
3	16,1%	10,2%
4	24,0%	26,6%
5	19,3%	13,2%
6	10,3%	0,7%
Mucha	4,0%	2,0%
No sabe/no responde	2,5%	1,2%
Total	100,0%	100,0%

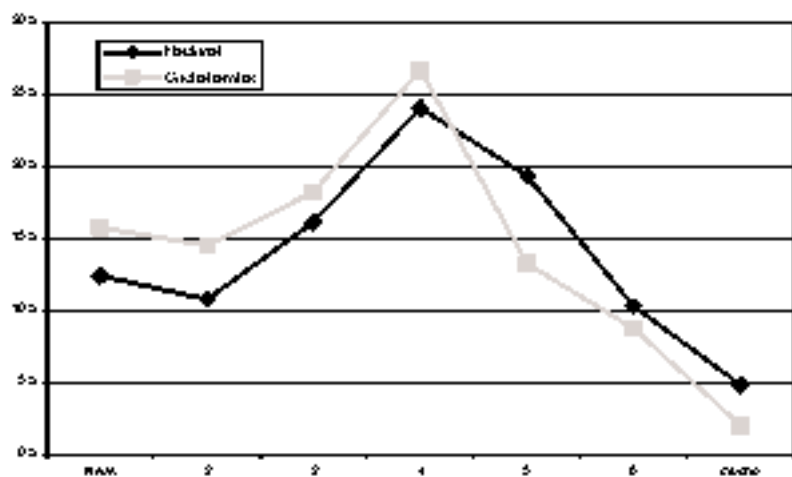

Pregunta: ¿Hasta qué punto tiene confianza en las Fuerzas Armadas?

25. Confianza en el Congreso		
	Nacional	Cochabamba
Nada	10,1%	21,6%
2	14,5%	17,9%
3	10,7%	19,7%
4	24,0%	20,1%
5	13,4%	9,0%
6	5,5%	3,5%
Mucha	1,6%	2,5%
No sabe/no responde	3,3%	5,7%
Total	100,0%	100,0%

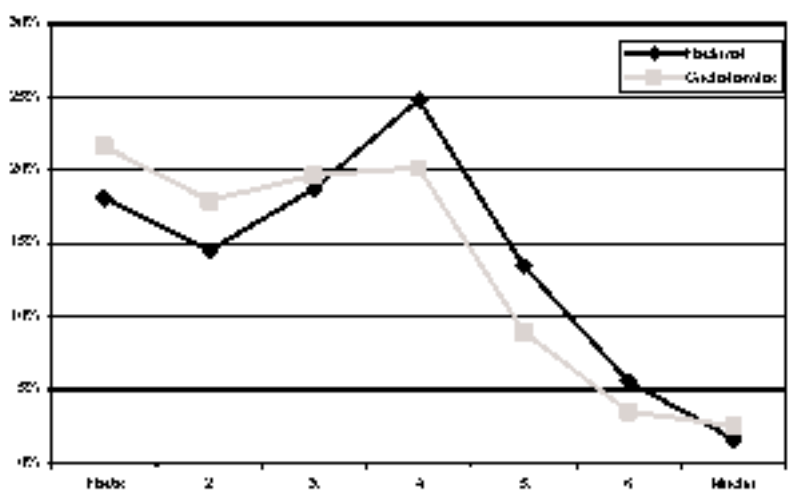

Pregunta: ¿Hasta qué punto tiene confianza en el Congreso?

26. Confianza en la Policía		
	Nacional	Cochabamba
Nada	26,7%	34,6%
2	17,7%	20,9%
3	10,5%	17,2%
4	19,1%	15,7%
5	9,9%	6,7%
6	5,5%	3,0%
Mucha	1,9%	1,5%
No sabe/no responde	0,6%	0,5%
Total	100,0%	100,0%

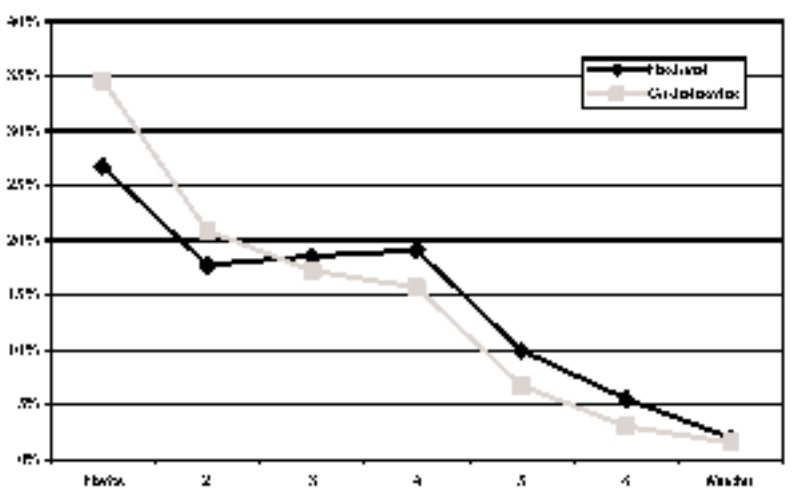

Pregunta: ¿Hasta qué punto tiene confianza en la Policía?

27. Confianza en la Iglesia Católica		
	Nacional	Cochabambas
Nada	7,2%	7,2%
2	3,9%	2,2%
3	6,0%	4,2%
4	12,8%	12,9%
5	20,7%	20,8%
6	24,0%	23,8%
Mucho	24,2%	20,8%
No sabe/ha respondido	0,5%	0,5%
Total	100,0%	100,0%

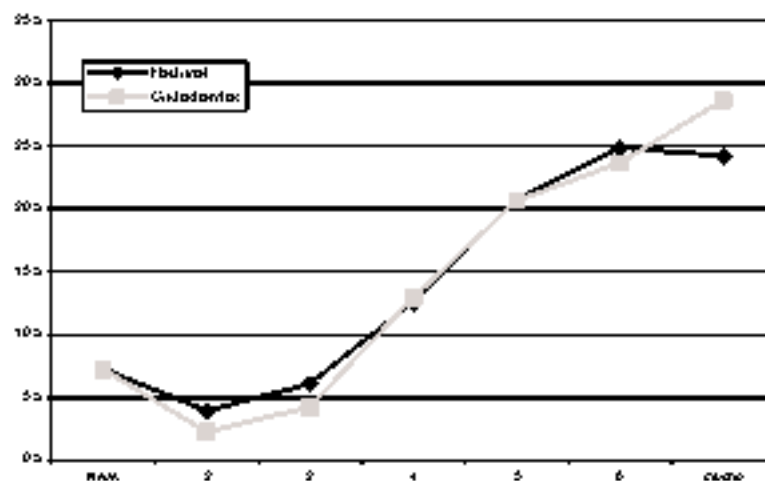

Pregunta: ¿Hasta qué punto tiene confianza en la Iglesia Católica?

28. Confianza en los periodistas		
	Nacional	Cochabambas
Nada	5,5%	4,7%
2	5,0%	5,2%
3	11,9%	13,4%
4	25,0%	24,4%
5	20,4%	26,1%
6	16,0%	17,2%
Mucho	6,0%	0,7%
No sabe/ha respondido	0,5%	0,2%
Total	100,0%	100,0%

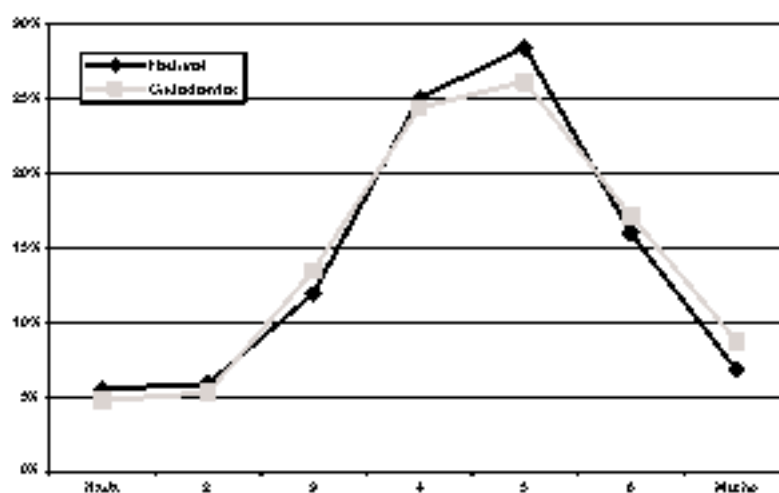

Pregunta: ¿Hasta qué punto tiene confianza en los periodistas?

29. Confianza en el Sistema Judicial		
	Nacional	Cochabambas
Mucho	0,7%	5,0%
Algo	15,1%	7,5%
Poco	30,4%	41,0%
Nada	34,9%	44,5%
No sabe/ha respondido	3,0%	1,2%
Total	100,0%	100,0%

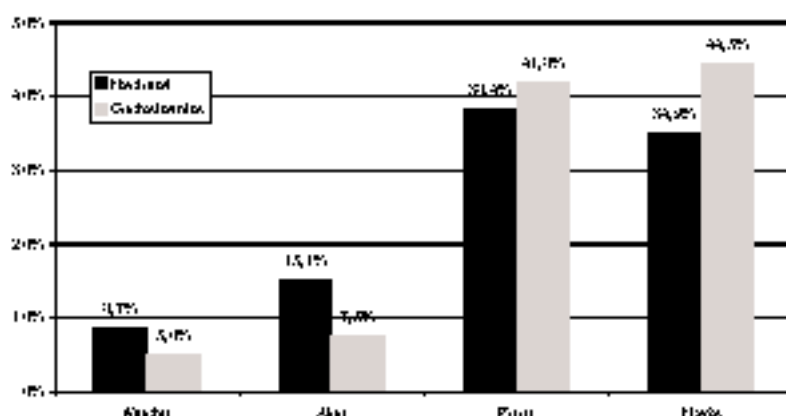

Pregunta: Si fuera víctima de un robo o asalto, ¿cuánto confiaría en que el sistema judicial castigaría al culpable?

LIDERAZGOS

30. Mano dura o diálogo		
	Nacional	Cochabamba
Presidente con mano dura	32,0%	26,4%
Presidente que sepa dialogar	66,5%	73,1%
No sabe/No responde	1,5%	0,5%
Total	100,0%	100,0%

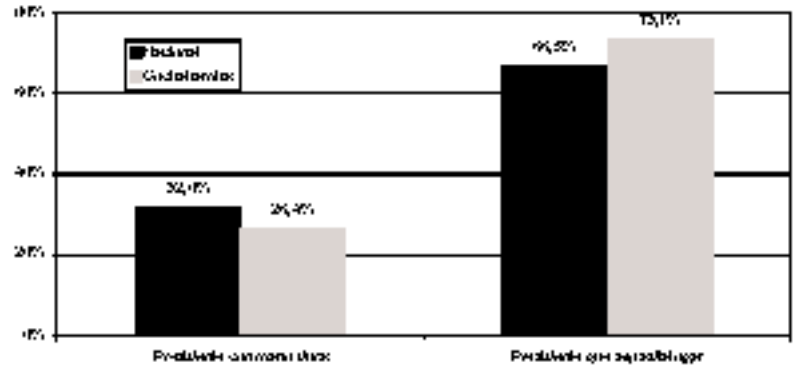

Pregunta: ¿Con cuál de las siguientes afirmaciones está usted más de acuerdo? Lo que Bolivia más necesita es un Presidente fuerte y decidido que ponga orden con mano dura, o lo que el país necesita más es un Presidente que sepa dialogar y concertar con todos los sectores de la población?

31. Legalidad o ilegalidad		
	Nacional	Cochabamba
Que trate de solucionar a través de leyes	43,6%	44,0%
Que solucione rápido evitando el Congreso si fuera necesario	54,3%	55,2%
No sabe/No responde	2,1%	0,7%
Total	100,0%	100,0%

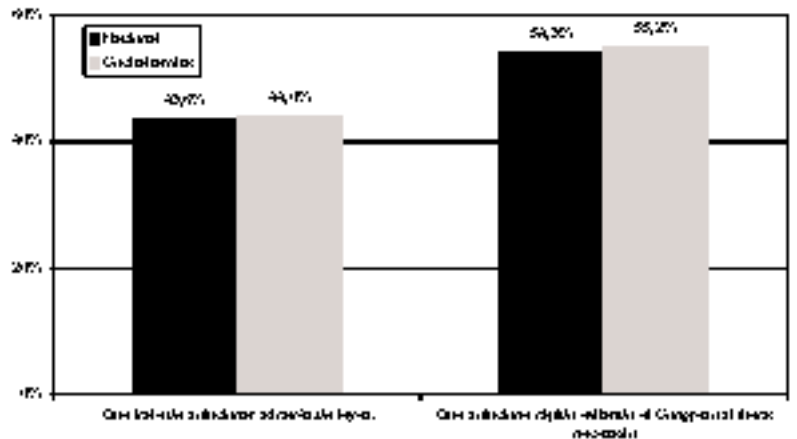

Pregunta: ¿Qué tipo de Presidente de la República prefiere usted? Uno que trate de solucionar los problemas a través de leyes aprobadas por el Congreso, aunque esto tarde mucho tiempo, o uno que trate de solucionar los problemas rápidamente, evitando el Congreso si fuera necesario.

32. Negociación o represión		
	Nacional	Cochabamba
Negociar con manifestantes	60,7%	60,2%
Mandar la policía	23,2%	30,2%
No sabe/No responde	2,5%	1,0%
Total	100,0%	100,0%

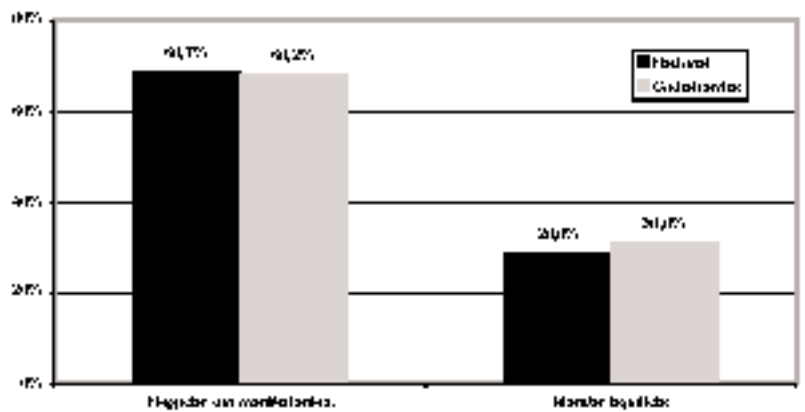

Pregunta: A veces hay protestas que provocan dificultades porque se cierran las calles. En esos casos, ¿qué debe hacer el gobierno? Negociar con los manifestantes aunque esto pueda tardar días o semanas, afectando la economía del país, o mandar a la policía para abrir los caminos.

33. Prohibición de manifestaciones		
	Nacional	Cochabamba
Desaprobada	24,9%	20,9%
2	25,4%	26,9%
3	21,3%	14,7%
4	15,0%	13,9%
Aprobada	10,4%	14,7%
No sabe/No responde	2,3%	1,0%
Total	100,0%	100,0%

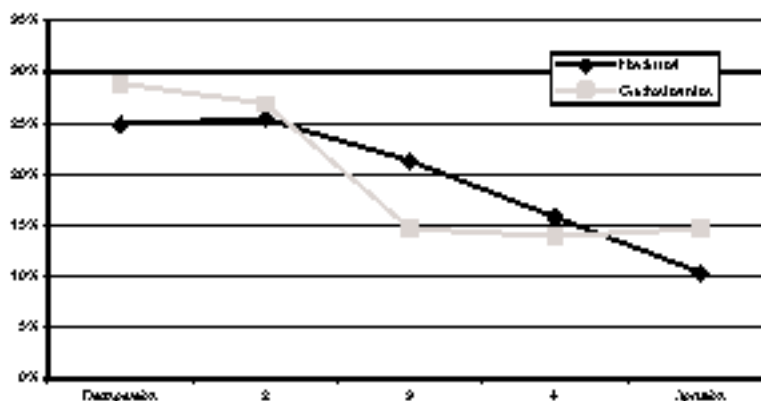

Pregunta: Con qué firmeza aprobaría o desaprobada una ley que prohibiera las manifestaciones públicas.

34. Aprobación a reuniones políticas		
	Nacional	Cochabamba
Desaprobada	29,5%	31,2%
2	29,5%	29,0%
3	24,0%	20,7%
4	11,0%	13,1%
Aprobada	5,2%	6,0%
Total	100,0%	100,0%

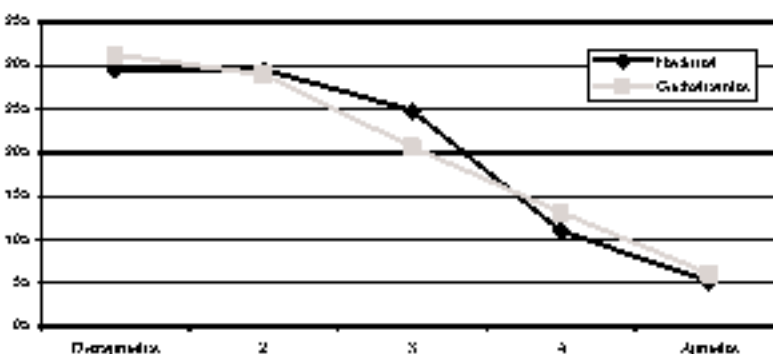

Pregunta: ¿Con qué firmeza aprobaría o desaprobada que se prohibiera reuniones de cualquier grupo que critique el sistema político boliviano?

35. Aprobación a la censura de propaganda política		
	Nacional	Cochabamba
Desaprobada	33,8%	34,3%
2	27,2%	29,8%
3	22,4%	10,9%
4	9,0%	10,4%
Aprobada	3,0%	4,2%
No sabe/No responde	4,1%	2,5%
Total	100,0%	100,0%

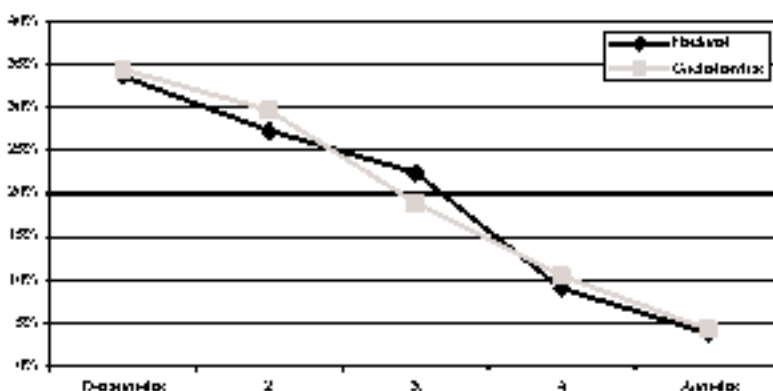

Pregunta: ¿Con qué firmeza aprobaría o desaprobada que el Gobierno censurara la propaganda de sus enemigos políticos?

OPINIONES POLÍTICAS

36. Respeto a las instituciones políticas

	Nacional	Cochabambas
Nada	9,9%	8,2%
2	10,7%	7,7%
3	17,4%	19,7%
4	25,1%	27,1%
5	19,5%	21,8%
6	9,8%	7,5%
Mucho	5,1%	4,7%
No sabe/no responde	2,8%	3,5%
Total	100,0%	100,0%

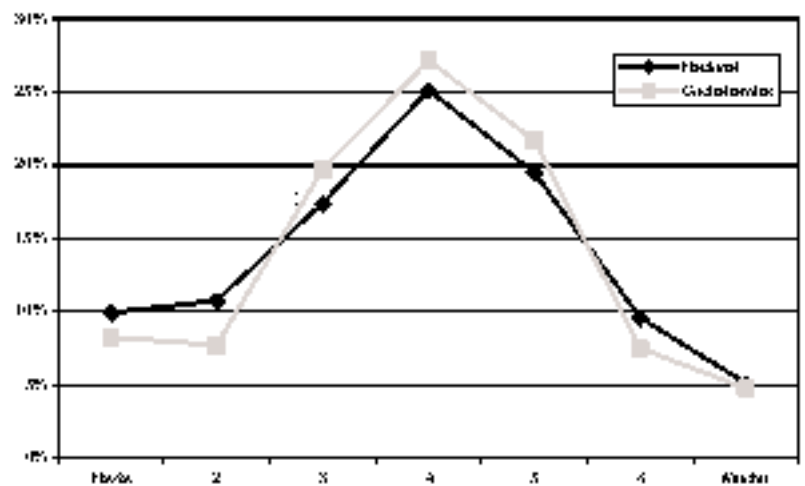

Pregunta: ¿Hasta qué punto tiene respeto por las instituciones políticas de Bolivia?

37. Protección a los derechos

	Nacional	Cochabambas
Nada	11,5%	9,5%
2	14,4%	11,2%
3	22,2%	24,8%
4	28,7%	31,8%
5	13,1%	12,7%
6	5,1%	5,7%
Mucho	1,8%	1,0%
No sabe/no responde	3,5%	3,5%
Total	100,0%	100,0%

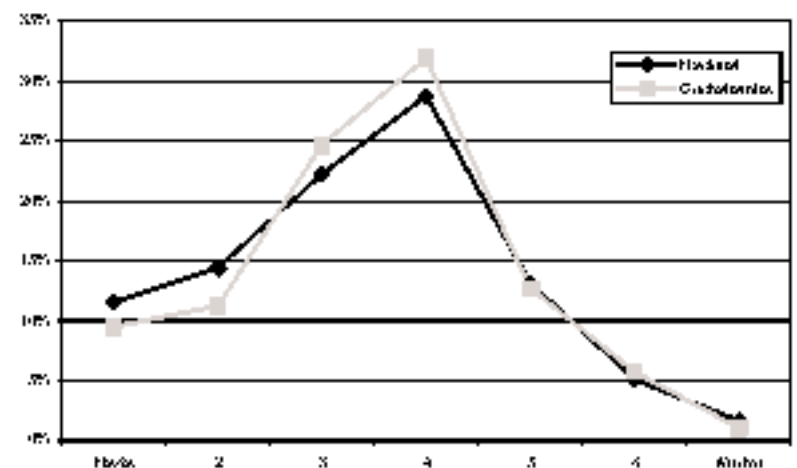

Pregunta: ¿Hasta qué punto cree usted que los derechos básicos del ciudadano están bien protegidos por el sistema político boliviano?

38. Apoyo al sistema político

	Nacional	Cochabambas
Nada	10,2%	9,2%
2	10,8%	9,0%
3	16,8%	15,7%
4	23,0%	25,1%
5	20,2%	22,8%
6	9,5%	8,2%
Mucho	5,9%	5,7%
No sabe/no responde	3,5%	4,5%
Total	100,0%	100,0%

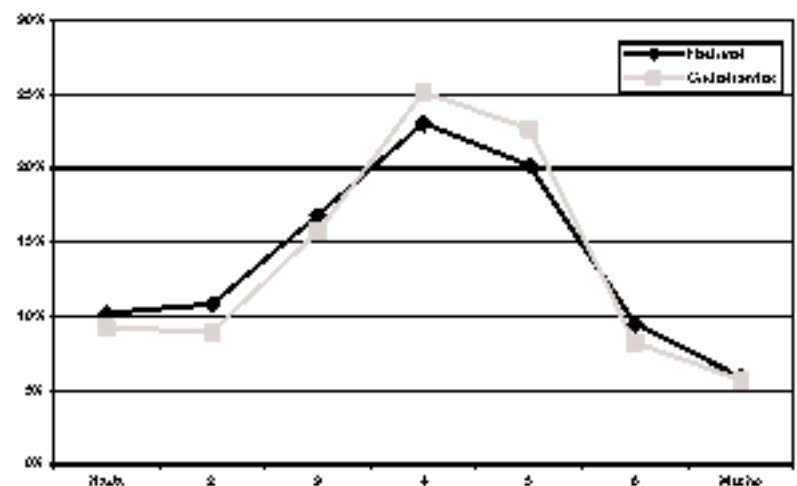

Pregunta: ¿Hasta qué punto piensa que se debe apoyar el sistema político boliviano?

39. Confianza en los partidos		
	Nacional	Cochabambas
Nada	38,4%	46,3%
2	19,1%	21,1%
3	17,5%	13,9%
4	14,2%	10,9%
5	6,0%	3,7%
6	2,1%	2,5%
Mucha	1,0%	0,7%
No sabe/No responde	1,3%	0,7%
Total	100,0%	100,0%

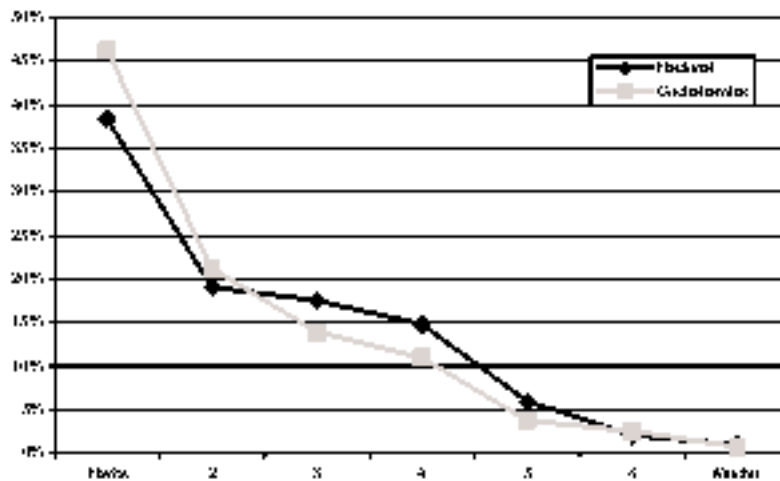

Pregunta: ¿Hasta qué punto tiene confianza en los partidos políticos?

40. Confianza en los sindicatos		
	Nacional	Cochabambas
Nada	16,3%	15,9%
2	12,2%	14,9%
3	19,5%	21,1%
4	22,3%	20,1%
5	15,1%	14,9%
6	6,5%	6,0%
Mucha	2,7%	3,2%
No sabe/No responde	4,7%	3,7%
Total	100,0%	100,0%

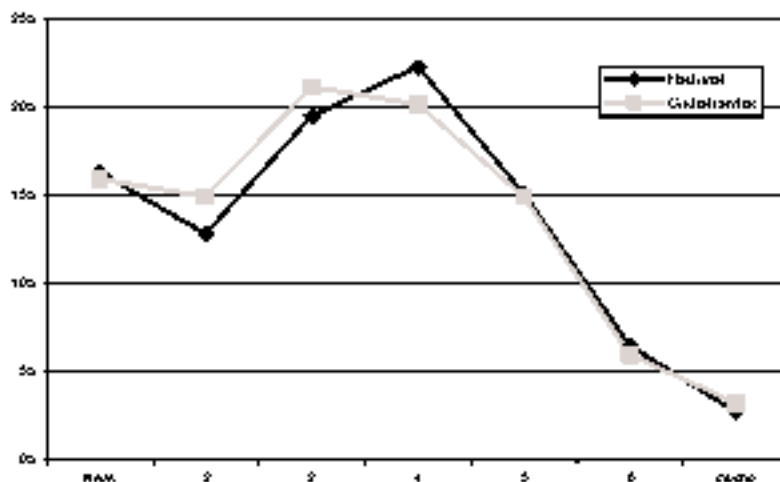

Pregunta: ¿Hasta qué punto tiene confianza en los sindicatos?

41. Diputado que lo representa mejor		
	Nacional	Cochabambas
Diputado plurinominal	10,3%	3,0%
Diputado uninominal	43,6%	38,3%
No sabe cuál es cual	12,7%	19,4%
Ninguna	27,6%	27,9%
No sabe/No responde	5,9%	6,5%
Total	100,0%	100,0%

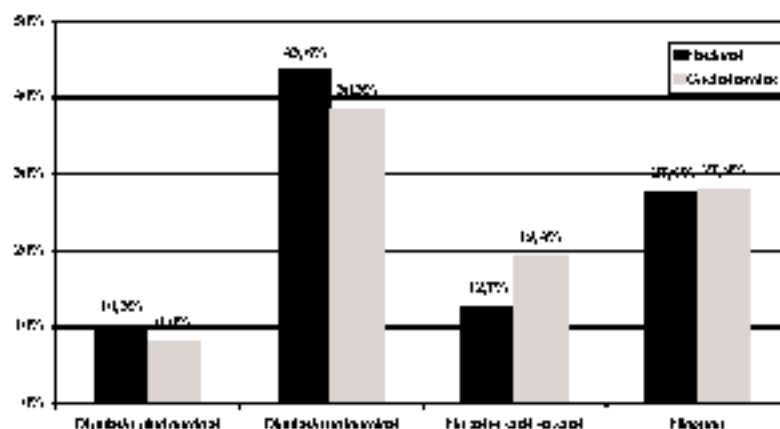

Pregunta: En su opinión, quién le representa mejor, ¿el diputado plurinominal de la lista de partidos, o el diputado uninominal de su circunscripción?

42. Organización que lo representa mejor		
	Nacional	Cochabambita
Partido político	10,5%	10,0%
Asociación ciudadana	67,8%	62,7%
No sabe/No es cual	7,2%	10,4%
Ninguna	11,7%	13,2%
No sabe/No responde	3,1%	3,7%
Total	100,0%	100,0%

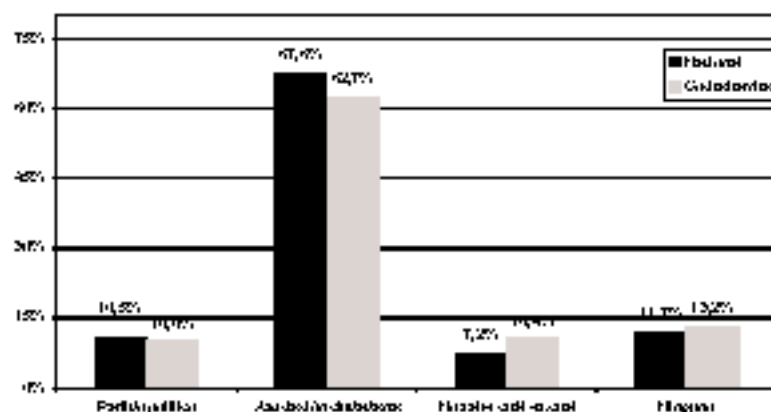

Pregunta: ¿Cuál cree que puede representar sus intereses mejor, ¿un partido político o una asociación ciudadana?

43. Bienestar y partidos		
	Nacional	Cochabambita
Con partidos	54,1%	56,2%
Sin partidos	41,7%	38,8%
No sabe/No responde	4,2%	5,5%
Total	100,0%	100,0%

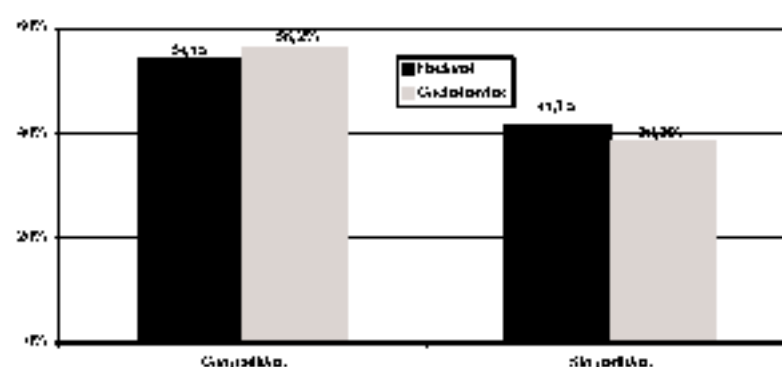

Pregunta: Algunas personas dicen que estaríamos mejor sin partidos políticos. Otras dicen que necesitamos los partidos para representar los intereses de la gente. ¿Con cuál está más de acuerdo?

44. Justificación de un golpe de Estado									
	Alto desempleo		Mucha delincuencia		Mucha corrupción		Mucho desorden		
	Nacional	Cochabambita	Nacional	Cochabambita	Nacional	Cochabambita	Nacional	Cochabambita	
Se justifica	26,9%	19,9%	40,3%	26,1%	43,3%	32,6%	46,3%	35,2%	
No se justifica	71,5%	79,1%	57,8%	71,4%	54,1%	64,7%	51,6%	61,7%	
No sabe/No responde	1,7%	2,0%	1,8%	2,5%	2,2%	2,7%	2,1%	2,8%	
Total	100,0%	100,0%	100,0%	100,0%	100,0%	100,0%	100,0%	100,0%	

Pregunta: Algunas personas dicen que se justificaría, bajo ciertas circunstancias, un golpe de Estado de los militares, es decir cuando los militares toman el poder. En su opinión, ¿un golpe de Estado de los militares se justifica o no se justifica: frente al desempleo muy alto, frente a mucha delincuencia, frente a mucha corrupción, si el desorden social es demasiado alto?

45. Preferencia por la democracia		
	Nacional	Cochabambas
Democracia	86,0%	91,5%
Dictadura	10,7%	6,5%
No sabe/No responde	2,5%	2,0%
Total	100,0%	100,0%

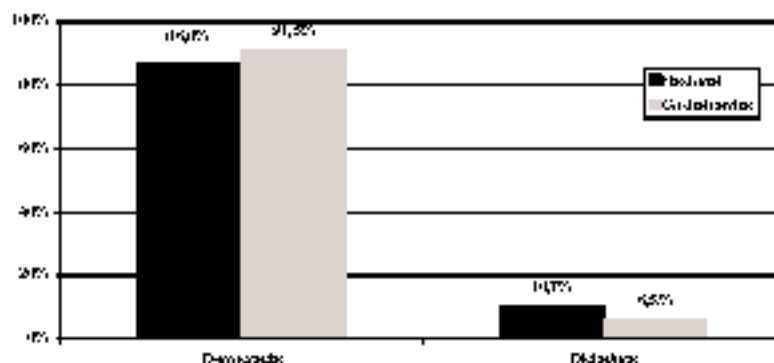

Pregunta: Algunas personas prefieren vivir bajo una democracia porque protege los derechos humanos e individuales, a pesar de que a veces pueda ser ineficiente y desordenada. Otras prefieren vivir bajo una dictadura por su orden y eficiencia. ¿Qué prefiere más usted: una democracia o una dictadura?

46. Opción por el cambio		
	Nacional	Cochabambas
Completamente cambiada por métodos revolucionarios	11,9%	7,0%
Gradualmente mejorada por reformas	63,3%	66,9%
Valientemente defendida de movimientos revolucionarios	21,2%	22,4%
No sabe/No responde	3,6%	3,7%
Total	100,0%	100,0%

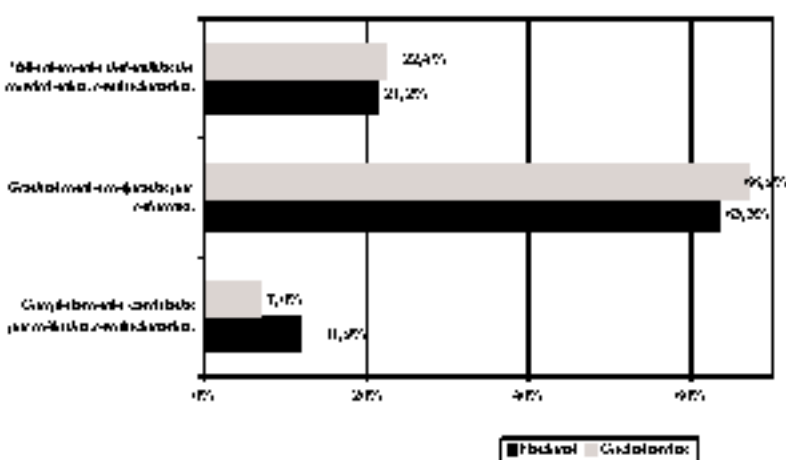

Pregunta:Cuál describe mejor su opinión: - La forma en que nuestra sociedad está organizada debe ser completa y radicalmente cambiada por medios revolucionarios, - Nuestra sociedad debe ser gradualmente mejorada o perfeccionada por reformas, o - Nuestra sociedad debe ser valientemente defendida de los movimientos revolucionarios.

47. Aprobación a la participación social		
	Nacional	Cochabambas
Desaprobada	1,6%	1,0%
1	1,4%	1,2%
2	3,9%	2,7%
3	6,1%	3,7%
4	11,3%	11,2%
5	12,6%	12,4%
6	11,3%	13,2%
7	10,5%	19,7%
8	11,0%	12,9%
Aprobada	20,5%	20,9%
No sabe/No responde	1,7%	1,0%
Total	100,0%	100,0%

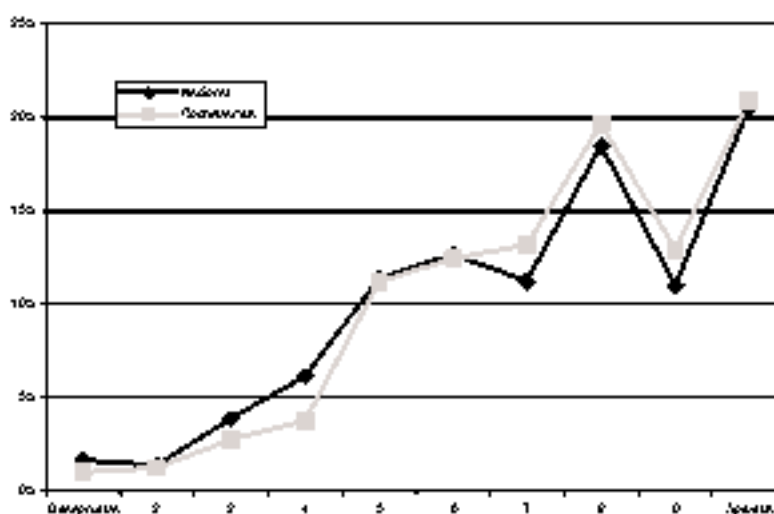

Pregunta: ¿Hasta qué punto usted aprueba o desaprobada que las personas participen en una organización o grupo para tratar de resolver problemas de las comunidades?

49. Aprobación a la participación política		
	Nacional	Cochabamba
Desaprobada	10,3%	11,7%
2	7,8%	7,0%
3	10,7%	12,9%
4	12,7%	13,2%
5	15,0%	14,2%
6	12,4%	10,4%
7	9,5%	8,5%
8	8,3%	7,5%
9	4,2%	4,7%
Aprobada	6,8%	8,2%
No sabe/no responde	1,0%	1,7%
Total	100,0%	100,0%

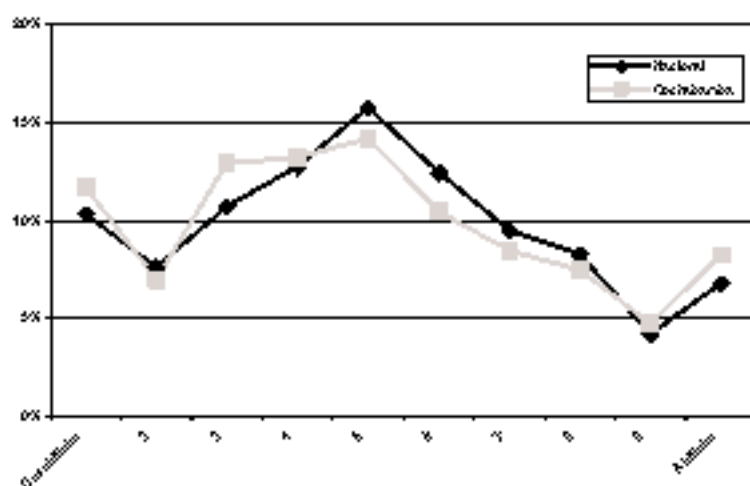

Pregunta: ¿Hasta qué punto usted aprueba o desaprueba que las personas trabajen en campañas electorales para un partido político o candidato?

49. Aprobación a la participación en bloqueos		
	Nacional	Cochabamba
Desaprobada	35,2%	44,5%
2	16,1%	15,4%
3	14,9%	11,2%
4	10,7%	8,5%
5	9,8%	7,5%
6	4,4%	4,5%
7	3,2%	4,2%
8	2,2%	1,7%
9	1,2%	1,0%
Aprobada	1,9%	1,2%
No sabe/no responde	0,7%	0,2%
Total	100,0%	100,0%

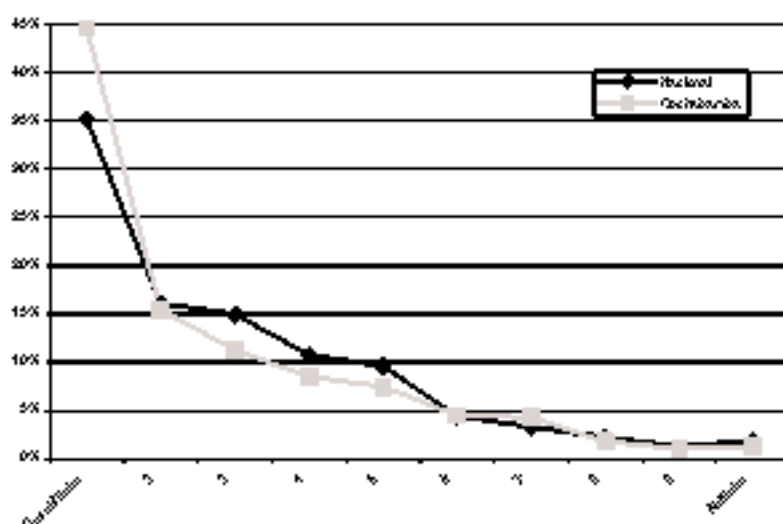

Pregunta: ¿Hasta qué punto usted aprueba o desaprueba que las personas participen en un ciente o bloqueo de las calles?

50. Aprobación a la invasión de propiedades privadas		
	Nacional	Cochabamba
Desaprobada	58,7%	70,1%
2	17,2%	11,7%
3	9,7%	5,7%
4	5,8%	4,7%
5	3,2%	4,0%
6	1,7%	2,2%
7	1,8%	0,7%
8	0,9%	0,0%
9	0,1%	0,0%
Aprobada	0,4%	0,2%
No sabe/no responde	0,9%	0,5%
Total	100,0%	100,0%

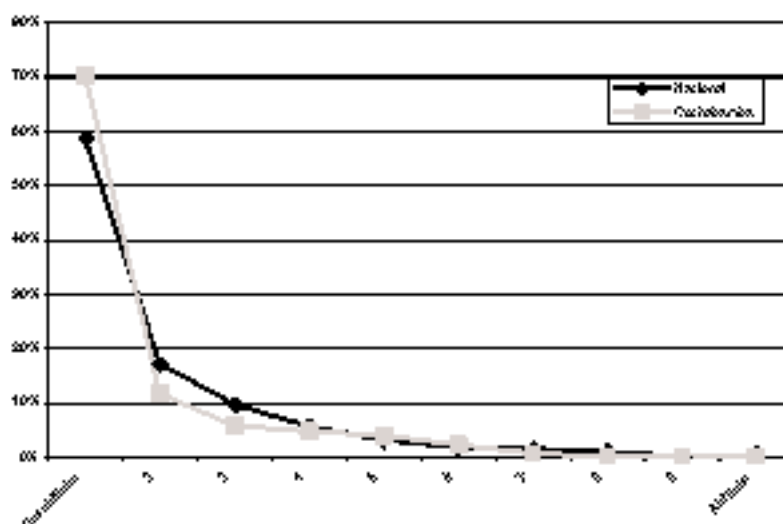

Pregunta: ¿Hasta qué punto usted aprueba o desaprueba que las personas invadan propiedades privadas?

61. Aprobación a la invasión de fábricas, oficinas y otros edificios		
	Nacional	Cochabamba
Desaprueba	83,2%	74,1%
2	15,8%	2,2%
3	3,3%	6,0%
4	4,4%	4,2%
5	3,1%	4,2%
6	1,8%	1,0%
7	1,5%	0,7%
8	0,8%	0,2%
9	0,4%	0,2%
Aprueba	0,3%	0,2%
No sabe/No responde	1,0%	0,7%
Total	100,0%	100,0%

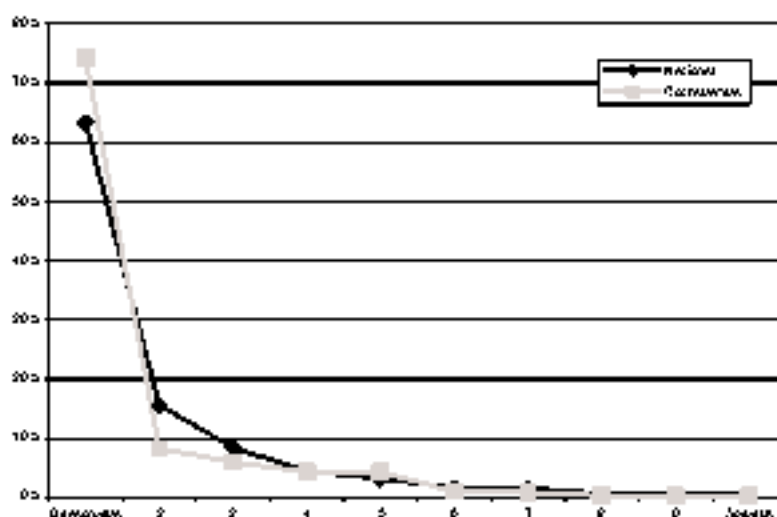

Pregunta: ¿Hasta qué punto usted aprueba o desaprueba que las personas se apropien de fábricas, oficinas u otros edificios?

62. Aprobación al derrocamiento de un Gobierno elegido		
	Nacional	Cochabamba
Desaprueba	56,2%	66,2%
2	14,5%	9,5%
3	3,2%	7,7%
4	6,7%	5,5%
5	5,3%	4,7%
6	2,8%	3,0%
7	1,9%	1,7%
8	0,9%	0,2%
9	0,4%	0,2%
Aprueba	0,2%	0,5%
No sabe/No responde	1,7%	0,7%
Total	100,0%	100,0%

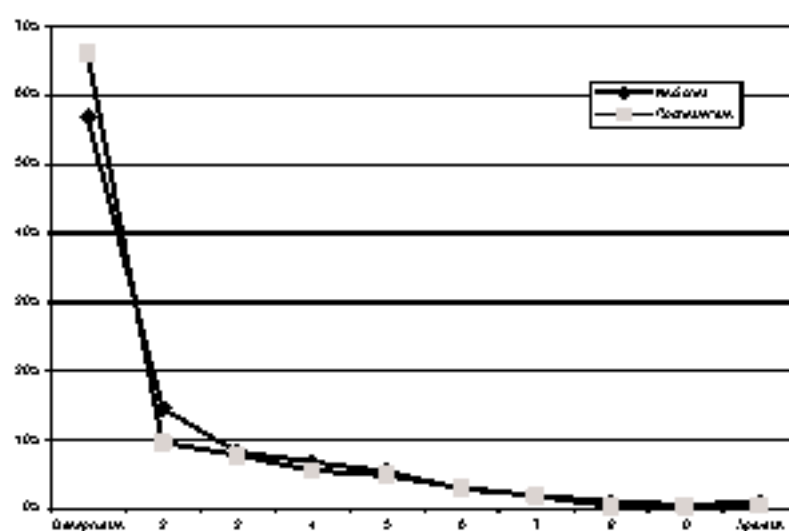

Pregunta: ¿Hasta qué punto usted aprueba o desaprueba que las personas participen en un grupo que quiera derrocar por medios violentos a un gobierno elegido?

63. Aprobación a la justicia por mano propia		
	Nacional	Cochabamba
Desaprueba	40,2%	40,5%
2	9,1%	6,5%
3	7,5%	7,2%
4	6,9%	3,0%
5	10,9%	3,2%
6	7,4%	6,5%
7	5,8%	3,7%
8	3,2%	3,7%
9	2,4%	2,7%
Aprueba	4,7%	6,7%
No sabe/No responde	1,5%	1,2%
Total	100,0%	100,0%

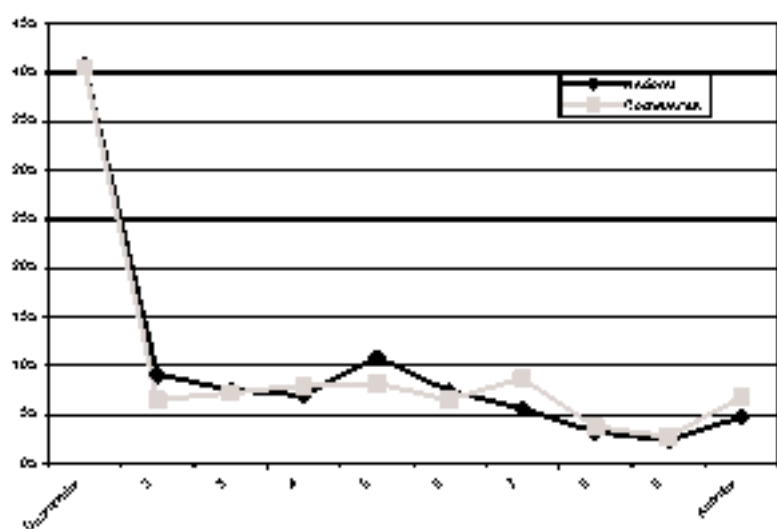

Pregunta: ¿Hasta qué punto usted aprueba o desaprueba que las personas hagan justicia por su propia mano cuando el Estado no castiga a los criminales?

64. Acuerdo con la democracia		
	Nacional	Cochabambino
Nada	2,8%	1,5%
2	3,8%	3,0%
3	10,3%	7,2%
4	20,9%	17,7%
5	28,8%	30,3%
6	19,7%	26,4%
Mucha	11,8%	12,4%
No sabe/No responde	2,4%	1,5%
Total	100,0%	100,0%

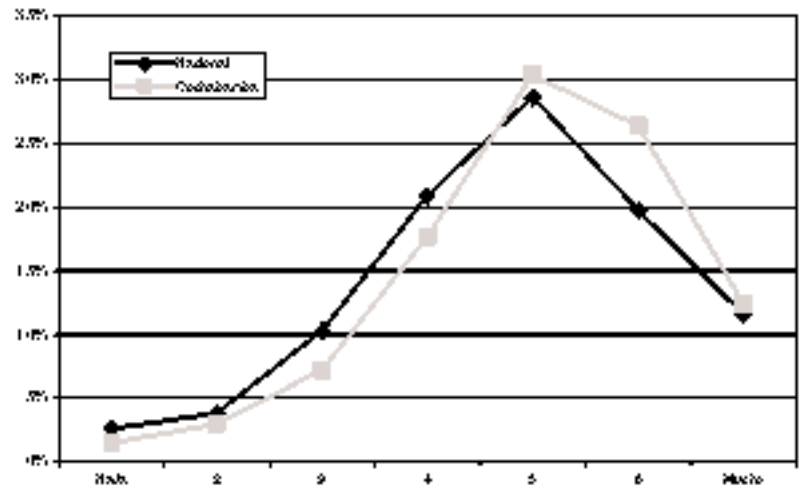

Pregunta: Puede que la democracia tenga problemas, pero es mejor que cualquier forma de Gobierno. ¿Hasta qué punto está de acuerdo o en desacuerdo?

65. Percepción de unidad nacional		
	Nacional	Cochabambino
Nada	1,3%	1,7%
2	3,0%	2,5%
3	6,9%	5,2%
4	16,4%	14,4%
5	25,3%	22,1%
6	26,2%	30,8%
Mucha	18,8%	21,4%
No sabe/No responde	2,3%	2,0%
Total	100,0%	100,0%

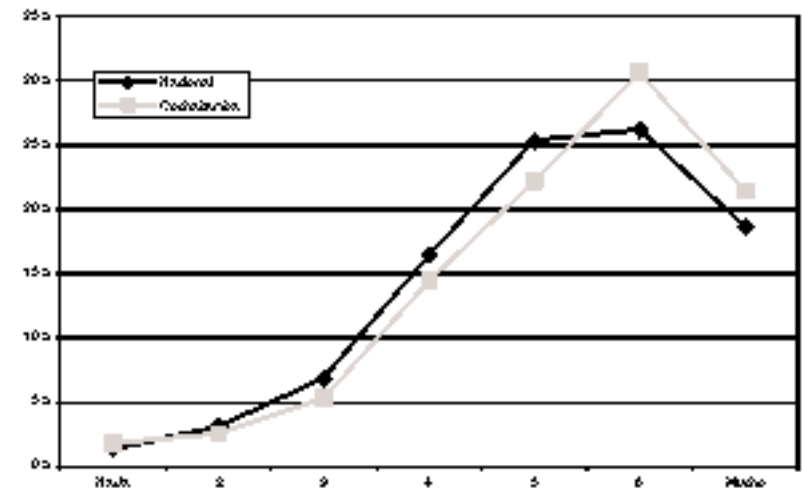

Pregunta: A pesar de nuestras diferencias, los bolivianos tenemos muchas cosas y valores que nos unen como país. ¿Hasta qué punto está de acuerdo o en desacuerdo?

66. Disposición al acuerdo		
	Nacional	Cochabambino
Mantener ideas hasta el final	22,0%	19,9%
Ceder para lograr acuerdo	76,4%	79,4%
No sabe/No responde	1,6%	0,7%
Total	100,0%	100,0%

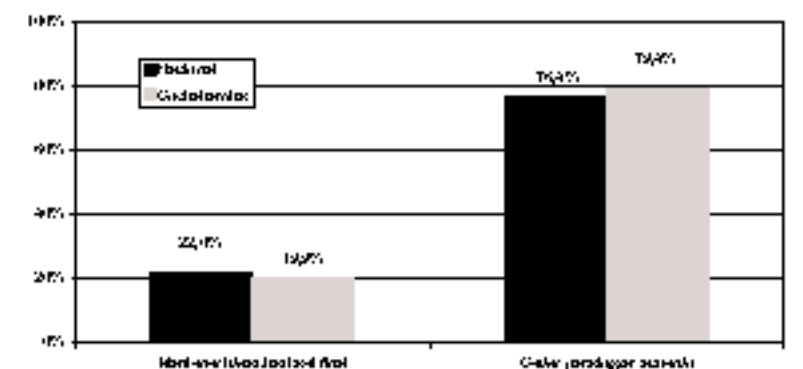

Pregunta: Cuando discutimos con otras personas, una forma que mantener sus ideas hasta el final o algunas veces es mejor ceder un poco para lograr un acuerdo.

67. Acuerdo con gobierno democrático o autoritario		
	Nacional	Cochabamba
Da lo mismo un régimen democrático o no democrático	13,3%	7,5%
Preferible democracia a cualquier otra forma de gobierno	60,0%	79,8%
Preferible gobierno autoritario a uno democrático	17,9%	12,9%
No sabe/No responde	0,9%	0,0%
Total	100,0%	100,0%

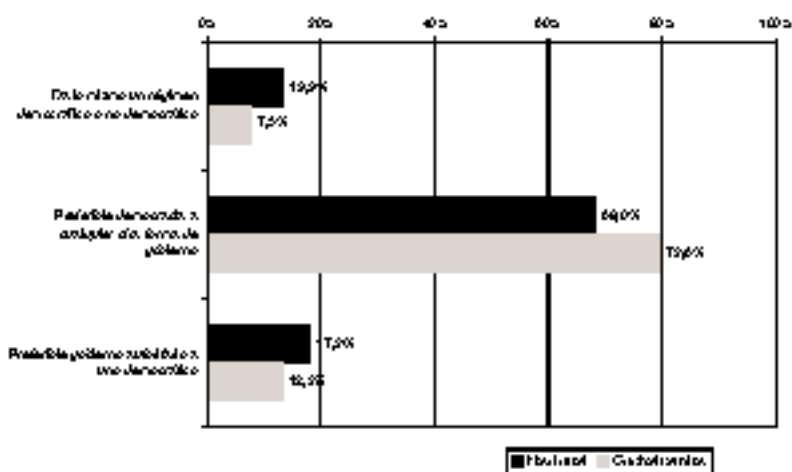

Pregunta: ¿Con cuál de las siguientes tres frases está usted más de acuerdo? - A la gente como yo, le da lo mismo un régimen democrático que un régimen no democrático, - La democracia es preferible a cualquier otra forma de gobierno, - En algunas circunstancias, un gobierno autoritario puede ser preferible a uno democrático.

EL DEPARTAMENTO

68. Instancias de participación						
	Audiencias públicas con diputados		Reuniones de la brigada departamental		Foros ciudadanos con diputados	
	Nacional	Cochabamba	Nacional	Cochabamba	Nacional	Cochabamba
Ha escuchado	29,4%	26,1%	34,4%	32,1%	27,4%	27,8%
No ha escuchado	69,3%	73,4%	64,5%	67,7%	70,6%	71,9%
No sabe/No responde	1,4%	0,5%	1,2%	0,2%	2,1%	0,8%
Total	100,0%	100,0%	100,0%	100,0%	100,0%	100,0%

Pregunta: ¿Ha escuchado o participado de: Audiencias públicas con el diputado, Reuniones de la brigada departamental, Foros ciudadanos con diputados?

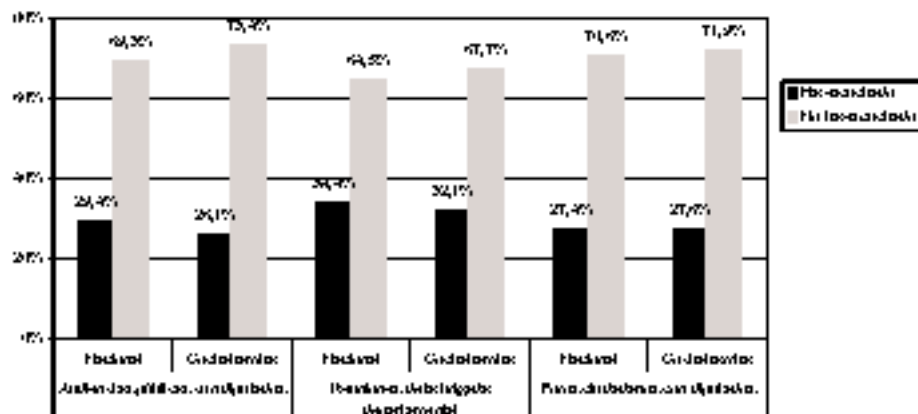

59. Respuestas de las instituciones a la comunidad		
	Nacional	Cochabambino
Gobierno Central	7,1%	7,2%
Congreso	3,2%	4,0%
Alcaldías	51,7%	48,0%
Prefecturas	10,0%	11,2%
Todos por igual	2,9%	3,0%
Ninguna	20,0%	22,9%
No sabe/No responde	3,5%	3,7%
Total	100,0%	100,0%

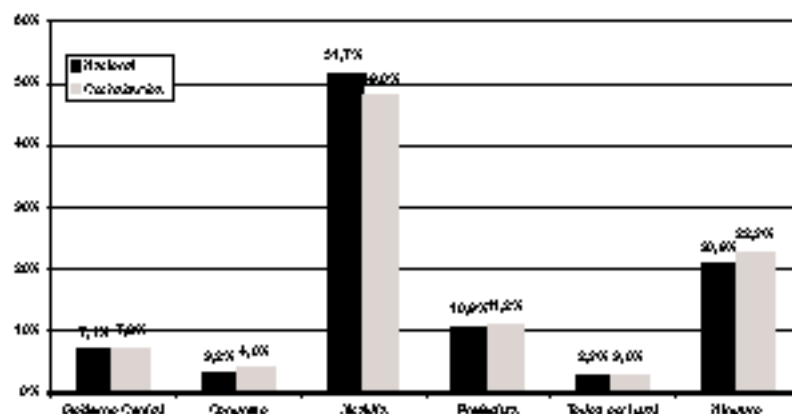

Pregunta: ¿Cuál ha respondido mejor para resolver los problemas de esta comunidad: El Gobierno Central, el Congreso, la Alcaldía o la Prefectura?

60. Causas de la desigualdad regional		
	Nacional	Cochabambino
Algunos departamentos tienen más recursos naturales que otros	27,6%	33,6%
En algunos departamentos la gente trabaja más	21,2%	22,4%
El centralismo de La Paz no permite el crecimiento de otros departamentos	20,0%	10,7%
Las políticas económicas no permiten el crecimiento de todos los departamentos	25,4%	25,1%
Ninguna de las anteriores	2,2%	2,7%
No sabe/No responde	3,6%	5,5%
Total	100,0%	100,0%

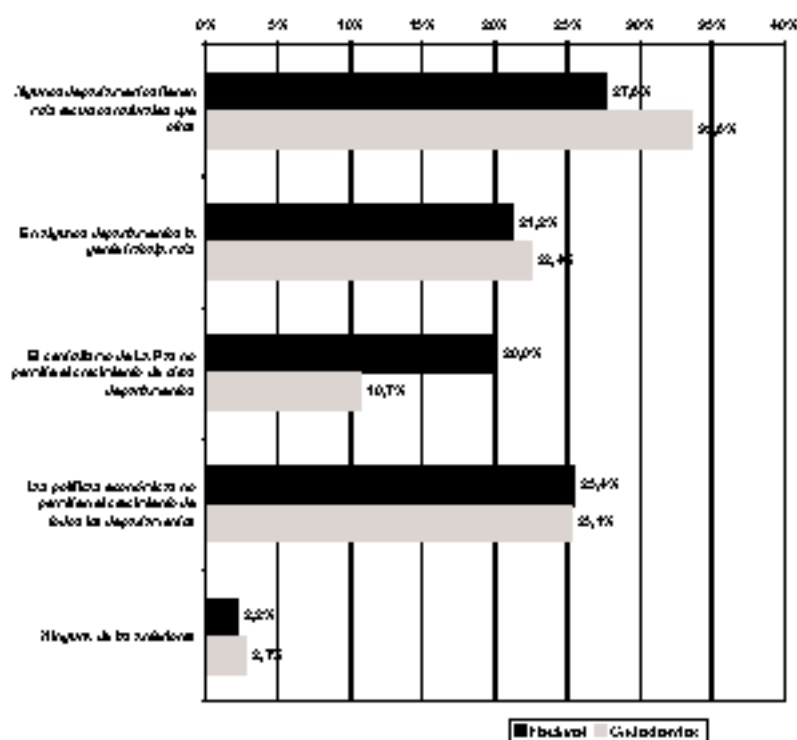

Pregunta: Dentro de Bolivia hay algunas regiones o departamentos que son más ricos que otros. ¿Cuál de estos factores es la principal causa de las diferencias de riqueza entre las regiones?

61. Influencia de los actores en el departamento

	Empresarios privados:	Comerciantes:	Comunidades:	Organizaciones indígenas:	Trabajadores:	ONG y similares:
Mucha influencia	36,0%	26,1%	32,6%	20,6%	32,3%	32,6%
Poca influencia	34,0%	45,0%	49,0%	45,0%	30,1%	36,6%
Ninguna influencia	23,1%	26,6%	14,7%	24,1%	27,1%	25,6%
No sabe/No responde	5,2%	1,5%	3,7%	2,2%	2,5%	5,2%
Total	100,0%	100,0%	100,0%	100,0%	100,0%	100,0%

Pregunta: Como usted debe saber, los distintos sectores y grupos sociales del país tienen alguna influencia en las decisiones que toma el gobierno y en el rumbo del país; por supuesto, unos tienen más influencia y otros tienen menos. Para que la situación del país mejore, ¿cuánta influencia debería tener cada uno de los siguientes sectores o grupos?

62. Acceso a las instituciones

	Nacional	Cochabamba
Parlamentaria	6,2%	4,0%
Alcalde o Concejal	14,1%	10,9%
Autoridad originaria	10,0%	7,7%
Prefectura	9,6%	5,5%
Policía	25,1%	21,9%

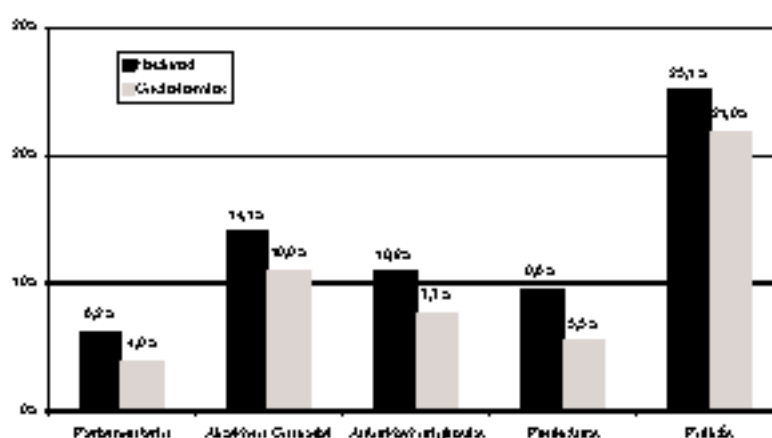

Pregunta: A veces la gente y las comunidades tienen problemas que no pueden resolverlos solos. Algunos tratan de resolver tales problemas pidiendo ayuda a algún funcionario u oficina del gobierno. ¿Alguna vez ha pedido ayuda o cooperación?

Nota: son preguntas independientes; por esa razón no suma 100%.

63. Calidad de los servicios prefecturales

	Nacional	Cochabamba
Excelente	0,3%	0,2%
Buena	9,5%	10,7%
Regular	56,5%	57,0%
Mala	16,6%	15,4%
Pésima	6,3%	4,7%
No sabe/No responde	10,8%	11,9%
Total	100,0%	100,0%

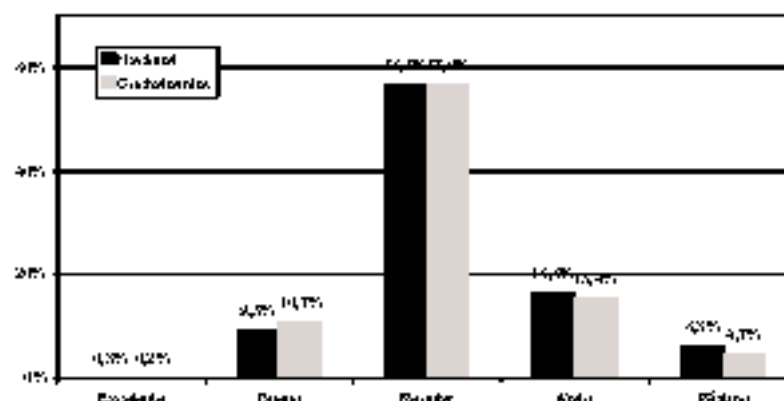

Pregunta: ¿Diría usted que los trámites que realiza la Prefectura son excelentes, buenos, regulares, malos o pésimos?

64. Legitimidad de recursos y obligaciones		
	Nacional	Cochabambino
Alcaldía	56,0%	59,7%
Prefectura	9,4%	9,2%
Gobierno Central	12,3%	14,2%
Todos por igual	6,5%	3,7%
Ninguna	10,0%	11,2%
No sabe/No responde	4,1%	2,0%
Total	100,0%	100,0%

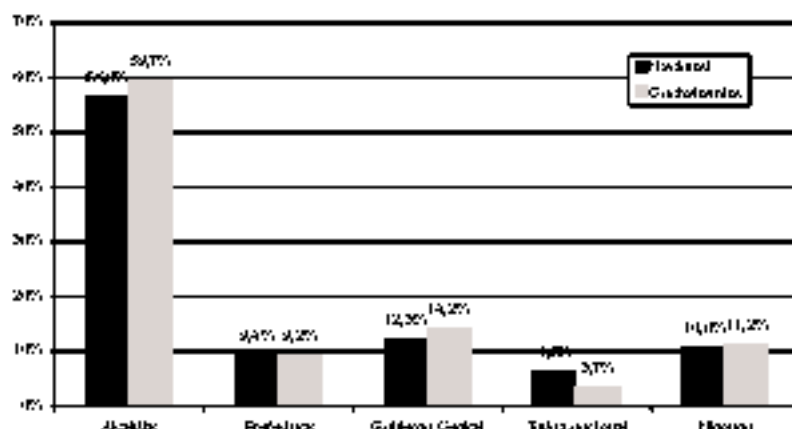

Pregunta: ¿En su opinión, se debe dar más obligaciones y más dinero a la Alcaldía, a la Prefectura, o al Gobierno Central?

65. Legitimidad para recaudar impuestos		
	Nacional	Cochabambino
Alcaldía	50,0%	69,2%
Prefectura	9,0%	7,2%
Gobierno Central	17,9%	15,9%
Todos por igual	4,5%	5,0%
Ninguna	6,0%	1,5%
No sabe/No responde	3,4%	1,2%
Total	100,0%	100,0%

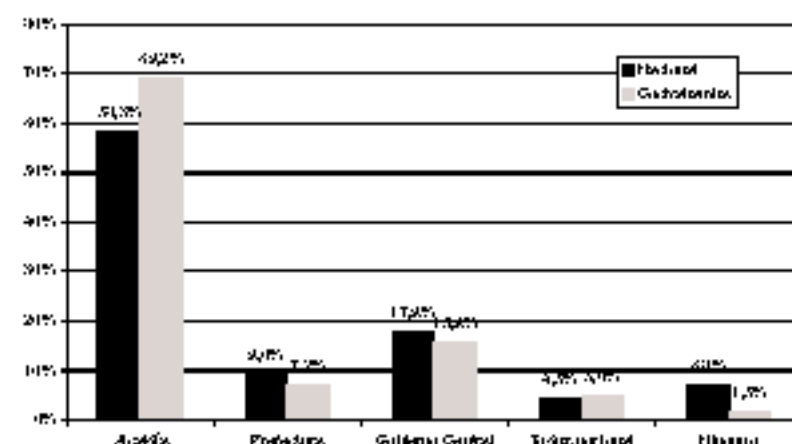

Pregunta: ¿Para que el país desarrolle más, dónde diría que es mejor pagar impuestos: a la Alcaldía, a la Prefectura, o al Gobierno Central?

66. Confianza en la Prefectura		
	Nacional	Cochabambino
Nada	11,4%	10,2%
2	13,1%	13,7%
3	19,7%	24,4%
4	20,8%	29,9%
5	15,0%	13,7%
6	5,9%	3,2%
Mucha	1,7%	1,2%
No sabe/No responde	3,9%	3,7%
Total	100,0%	100,0%

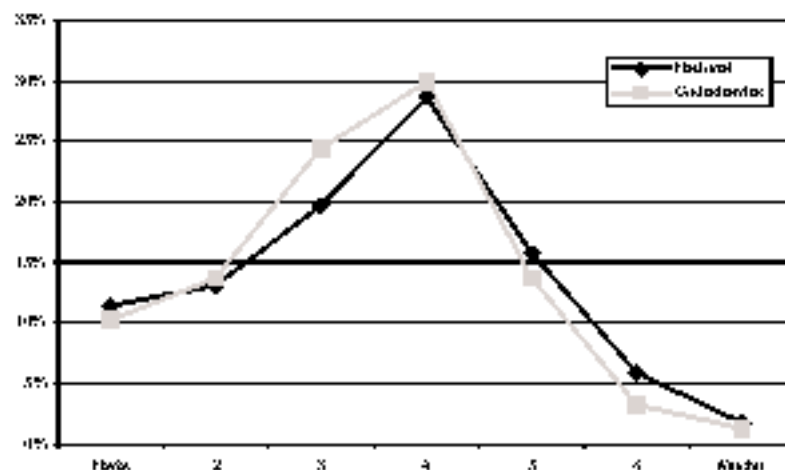

Pregunta: ¿Hasta qué punto tiene confianza en la Prefectura?

LOS MUNICIPIOS

67. Respuesta a la comunidad

	Nacional	Departamento de Cochabamba	Ciudad de Cochabamba	Quillacollo	Resto del Departamento de Cochabamba
Gobierno Central	7,1%	7,2%	7,7%	5,0%	7,3%
Congreso	3,2%	4,0%	2,8%	2,8%	5,0%
Alcaldía	51,7%	49,0%	49,3%	55,0%	45,9%
Prefectura	10,8%	11,2%	6,3%	5,0%	15,3%
Todos por igual	2,9%	3,0%	4,9%	0,0%	2,3%
Ninguna	20,8%	22,9%	24,6%	30,0%	20,3%
No sabe/no responde	3,5%	3,7%	4,2%	2,0%	3,6%
Total	100,0%	100,0%	100,0%	100,0%	100,0%

Pregunta: ¿Cuál ha respondido mejor para resolver los problemas de esta comunidad? ¿El Gobierno Central, el Congreso, la Alcaldía o la Prefectura?

68. Resolución de problemas comunitarios

	Nacional	Departamento de Cochabamba	Ciudad de Cochabamba	Quillacollo	Resto del Departamento de Cochabamba
Si	35,8%	30,8%	26,1%	22,8%	35,0%
No	64,2%	69,4%	73,9%	77,2%	65,0%
Total	100,0%	100,0%	100,0%	100,0%	100,0%

Pregunta: ¿Alguna vez ha trabajado o tratado de resolver algún problema de la comunidad o barrio?

69. Contribución en especie

	Nacional	Departamento de Cochabamba	Ciudad de Cochabamba	Quillacollo	Resto del Departamento de Cochabamba
Si	58,1%	44,7%	64,9%	66,7%	32,3%
No	41,8%	55,3%	35,1%	33,3%	67,7%
No sabe/no responde	0,4%	0,0%	0,0%	0,0%	0,0%
Total	100,0%	100,0%	100,0%	100,0%	100,0%

Pregunta: ¿Ha contribuido con materiales o dinero para ayudar en algún problema o alguna mejora?

70. Contribución en trabajo

	Nacional	Departamento de Cochabamba	Ciudad de Cochabamba	Quillacollo	Resto del Departamento de Cochabamba
Si	78,3%	85,4%	73,0%	88,9%	90,9%
No	21,4%	13,0%	24,3%	11,1%	9,1%
No sabe/no responde	0,4%	0,0%	2,7%	0,0%	0,0%
Total	100,0%	100,0%	100,0%	100,0%	100,0%

Pregunta: ¿Ha dado su propio trabajo o mano de obra?

71. Asistencia a reuniones de grupo religioso					
	Nacional	Departamento de Cochabamba	Ciudad de Cochabamba	Quillacolki	Resto del Departamento de Cochabamba
Frecuentemente	24,2%	32,8%	34,5%	40,0%	30,0%
De vez en cuando	38,9%	38,8%	41,5%	35,0%	37,3%
Casi nunca	12,2%	13,7%	9,9%	10,0%	16,7%
Nunca	24,3%	14,9%	13,4%	15,0%	15,9%
No sabe/no responde	0,3%	0,2%	0,7%	0,0%	0,0%
Total	100,0%	100,0%	100,0%	100,0%	100,0%

Pregunta: ¿Asiste usted a sus reuniones de algún comité o grupo de la iglesia o templo?

72. Asistencia a reuniones de padres					
	Nacional	Departamento de Cochabamba	Ciudad de Cochabamba	Quillacolki	Resto del Departamento de Cochabamba
Frecuentemente	22,7%	24,8%	20,4%	17,5%	28,8%
De vez en cuando	25,7%	19,7%	19,7%	10,0%	21,4%
Casi nunca	10,4%	12,4%	16,2%	15,0%	9,5%
Nunca	40,8%	42,8%	43,0%	57,5%	40,0%
No sabe/no responde	0,8%	0,5%	0,7%	0,0%	0,5%
Total	100,0%	100,0%	100,0%	100,0%	100,0%

Pregunta: ¿Asiste usted a sus reuniones de la asociación de padres de familia de la escuela?

73. Asistencia a reuniones del comité de mejoras					
	Nacional	Departamento de Cochabamba	Ciudad de Cochabamba	Quillacolki	Resto del Departamento de Cochabamba
Frecuentemente	13,8%	15,9%	12,7%	5,0%	20,0%
De vez en cuando	25,1%	24,8%	21,8%	25,0%	28,4%
Casi nunca	14,3%	20,8%	25,4%	15,0%	18,8%
Nunca	45,5%	38,3%	38,7%	55,0%	35,0%
No sabe/no responde	1,2%	0,5%	1,4%	0,0%	0,0%
Total	100,0%	100,0%	100,0%	100,0%	100,0%

Pregunta: ¿Asiste usted a sus reuniones del comité o junta de mejoras para la comunidad?

74. Asistencia a reuniones de Junta Vecinal					
	Nacional	Departamento de Cochabamba	Ciudad de Cochabamba	Quillacolki	Resto del Departamento de Cochabamba
Frecuentemente	13,1%	14,2%	13,4%	10,0%	15,5%
De vez en cuando	27,7%	22,4%	19,7%	30,0%	22,7%
Casi nunca	12,7%	18,7%	23,2%	17,5%	15,9%
Nunca	45,8%	44,3%	43,0%	42,5%	45,5%
No sabe/no responde	0,8%	0,5%	0,7%	0,0%	0,5%
Total	100,0%	100,0%	100,0%	100,0%	100,0%

Pregunta: ¿Asiste usted a sus reuniones de la Junta Vecinal?

75. Asistencia a reuniones de Organización Territoriales de Base					
	Nacional	Departamento de Cochabamba	Ciudad de Cochabamba	Quillacollo	Resto del Departamento de Cochabamba
Frecuentemente	7,9%	12,2%	9,2%	7,8%	15,0%
De vez en cuando	9,8%	14,4%	16,9%	10,0%	13,8%
Casi nunca	31,8%	14,4%	23,9%	2,8%	10,5%
Nunca	71,9%	53,5%	49,3%	30,0%	60,5%
No sabe/no responde	1,0%	0,5%	0,7%	0,0%	0,5%
Total	100,0%	100,0%	100,0%	100,0%	100,0%

Pregunta: ¿Asiste usted a sus reuniones de la Organización Territorial de Base (OTB)?

76. Asistencia a reuniones de partidos					
	Nacional	Departamento de Cochabamba	Ciudad de Cochabamba	Quillacollo	Resto del Departamento de Cochabamba
Frecuentemente	4,4%	3,2%	3,5%	5,0%	2,7%
De vez en cuando	12,4%	7,5%	3,5%	12,5%	5,9%
Casi nunca	10,3%	12,2%	13,3%	10,0%	31,8%
Nunca	71,4%	76,4%	69,3%	72,5%	32,3%
No sabe/no responde	1,0%	0,7%	1,4%	0,0%	0,5%
Total	100,0%	100,0%	100,0%	100,0%	100,0%

Pregunta: ¿Asiste usted a sus reuniones de un partido político?

77. Asistencia a marcha contra el Gobierno Municipal					
	Nacional	Departamento de Cochabamba	Ciudad de Cochabamba	Quillacollo	Resto del Departamento de Cochabamba
Si	20,4%	16,2%	12,1%	0,0%	20,7%
No	77,4%	33,2%	37,9%	100,0%	79,2%
No sabe/no responde	2,2%	0,8%	0,0%	0,0%	1,0%
Total	100,0%	100,0%	100,0%	100,0%	100,0%

Pregunta: ¿En el último año, ha participado en alguna marcha o protesta en contra del gobierno municipal?

78. Solicitud a oficinas públicas					
	Nacional	Departamento de Cochabamba	Ciudad de Cochabamba	Quillacollo	Resto del Departamento de Cochabamba
Si	14,9%	16,9%	11,3%	15,0%	20,9%
No	34,5%	33,1%	33,7%	35,0%	79,1%
No sabe/no responde	0,5%	0,0%	0,0%	0,0%	0,0%
Total	100,0%	100,0%	100,0%	100,0%	100,0%

Pregunta: ¿Ha solicitado ayuda o presentado una solicitud a algunas oficinas públicas, funcionarios o concejales de la Alcaldía durante los últimos 12 meses?

79. Satisfacción con la respuesta					
	Nacional	Departamento de Cochabamba	Ciudad de Cochabamba	Quillacolki	Resto del Departamento de Cochabamba
Si	33,9%	33,0%	31,3%	33,3%	34,2%
No	50,9%	55,9%	50,0%	66,7%	58,5%
No sabe/no responde	4,3%	1,5%	6,3%	0,0%	0,0%
Nunca le respondieron	10,9%	8,0%	12,5%	0,0%	8,7%
Total	100,0%	100,0%	100,0%	100,0%	100,0%

Pregunta: ¿Quedó contento con la respuesta que le dieron?

90. Participación en el Plan Operativo Anual					
	Nacional	Departamento de Cochabamba	Ciudad de Cochabamba	Quillacolki	Resto del Departamento de Cochabamba
Si	10,5%	12,4%	9,9%	7,5%	15,0%
No	89,7%	87,1%	89,4%	92,5%	84,5%
No sabe/no responde	0,0%	0,5%	0,7%	0,0%	0,5%
Total	100,0%	100,0%	100,0%	100,0%	100,0%

Pregunta: ¿Ha participado en alguna reunión para discutir o planificar el presupuesto o planificar el POA (Plan Operativo Anual) de la Municipalidad?

91. Confianza en la gente de su comunidad					
	Nacional	Departamento de Cochabamba	Ciudad de Cochabamba	Quillacolki	Resto del Departamento de Cochabamba
Muy confiable	11,8%	9,5%	16,2%	0,0%	6,0%
Algo confiable	31,0%	30,8%	31,7%	10,0%	33,8%
Poco confiable	40,9%	44,3%	35,2%	62,5%	46,2%
Nada confiable	13,0%	15,2%	15,5%	27,5%	12,7%
No sabe/no responde	1,9%	0,5%	1,4%	0,0%	0,0%
Total	100,0%	100,0%	100,0%	100,0%	100,0%

Pregunta: Ahora, hablando de la gente de aquí, ¿diría que la gente de su comunidad es ...?

92. Preocupación por los demás					
	Nacional	Departamento de Cochabamba	Ciudad de Cochabamba	Quillacolki	Resto del Departamento de Cochabamba
Se preocupa de sí mismo	72,4%	80,1%	85,2%	82,5%	76,4%
Trata de ayudar al prójimo	25,3%	19,4%	14,1%	17,5%	23,2%
No sabe/no responde	2,3%	0,5%	0,7%	0,0%	0,5%
Total	100,0%	100,0%	100,0%	100,0%	100,0%

Pregunta: ¿Cree que la mayoría de las veces la gente se preocupa sólo de sí mismo, o cree que la mayoría de las veces la gente trata de ayudar al prójimo?

93. Aprovechamiento de las personas					
	Nacional	Departamento de Cochabamba	Ciudad de Cochabamba	Quillacolki	Resto del Departamento de Cochabamba
Se aprovecharían	67,4%	77,4%	82,4%	95,0%	70,9%
No se aprovecharían	27,2%	20,6%	14,1%	5,0%	27,7%
No sabe/No responde	5,4%	2,0%	3,5%	0,0%	1,4%
Total	100,0%	100,0%	100,0%	100,0%	100,0%

Pregunta: ¿Cree que la mayoría de la gente, si se les presentara la oportunidad, trataría de aprovecharse de usted, o cree que no se aprovecharía de usted?

94. Legitimidad de recursos y obligaciones					
	Nacional	Departamento de Cochabamba	Ciudad de Cochabamba	Quillacolki	Resto del Departamento de Cochabamba
Alcaldía	56,8%	59,7%	57,7%	57,8%	61,4%
Prefectura	9,4%	9,2%	7,0%	10,0%	10,5%
Gobierno Central	12,3%	14,2%	13,4%	20,0%	13,8%
Todos por igual	6,5%	3,7%	8,5%	0,0%	1,4%
Ninguna	10,8%	11,2%	12,0%	10,0%	10,9%
No sabe/No responde	4,1%	2,0%	1,4%	2,8%	2,3%
Total	100,0%	100,0%	100,0%	100,0%	100,0%

Pregunta: ¿En su opinión, se debe dar más obligaciones y más dinero a la Alcaldía, a la Prefectura, o al Gobierno Central?

95. Legitimidad para recaudar impuestos					
	Nacional	Departamento de Cochabamba	Ciudad de Cochabamba	Quillacolki	Resto del Departamento de Cochabamba
Alcaldía	58,3%	69,2%	57,0%	70,0%	76,8%
Prefectura	9,0%	7,2%	8,5%	10,0%	5,9%
Gobierno Central	17,9%	15,9%	26,1%	17,8%	9,1%
Todos por igual	4,5%	1,5%	2,8%	0,0%	0,9%
Ninguna	6,8%	5,0%	4,9%	2,5%	5,8%
No sabe/No responde	3,4%	1,2%	0,7%	0,0%	1,3%
Total	100,0%	100,0%	100,0%	100,0%	100,0%

Pregunta: Para que el país desarrolle más, dónde diría que es mejor pagar impuestos: ¿a la Alcaldía, a la Prefectura, o al Gobierno Central?

96. Confianza en el Gobierno Municipal					
	Nacional	Departamento de Cochabamba	Ciudad de Cochabamba	Quillacolki	Resto del Departamento de Cochabamba
Nada	10,3%	10,3%	12,9%	10,0%	8,6%
2	10,1%	12,0%	15,7%	10,0%	11,4%
3	17,4%	20,0%	15,0%	22,3%	24,1%
4	27,0%	31,3%	20,6%	42,3%	30,9%
5	21,3%	15,0%	20,7%	15,0%	12,7%
6	10,3%	6,0%	5,0%	0,0%	9,1%
Mucha	2,0%	2,5%	2,1%	0,0%	3,2%
No conoce	0,0%	0,0%	0,0%	0,0%	0,0%
Total	100,0%	100,0%	100,0%	100,0%	100,0%

Pregunta: ¿Hasta qué punto tiene confianza en el Gobierno Municipal?

97. Confianza en la autoridad originaria					
	Nacional	Departamento de Cochabamba	Ciudad de Cochabamba	Quillacolki	Resto del Departamento de Cochabamba
Nada	9,0%	10,4%	14,0%	12,3%	7,3%
2	8,6%	9,5%	11,3%	12,3%	7,7%
3	15,6%	16,7%	10,6%	20,0%	20,0%
4	20,4%	24,9%	22,5%	22,3%	28,3%
5	17,6%	18,2%	18,3%	12,3%	19,1%
6	9,0%	6,0%	7,7%	2,3%	5,3%
Mucha	3,1%	3,0%	3,5%	2,3%	2,7%
No sabe/No responde	5,0%	3,5%	2,1%	2,3%	4,3%
No Conoce	10,9%	8,0%	9,2%	12,3%	6,4%
Total	100,0%	100,0%	100,0%	100,0%	100,0%

Pregunta: ¿Hasta qué punto tiene confianza en la autoridad originaria?

98. Confianza en el Comité de Vigilancia					
	Nacional	Departamento de Cochabamba	Ciudad de Cochabamba	Quillacolki	Resto del Departamento de Cochabamba
Nada	12,0%	12,9%	19,0%	7,3%	10,0%
2	10,0%	10,7%	14,1%	15,0%	7,7%
3	19,6%	21,9%	20,4%	22,3%	22,7%
4	22,9%	26,6%	22,5%	37,3%	27,3%
5	13,9%	13,9%	16,2%	12,3%	12,7%
6	6,6%	4,7%	0,7%	2,3%	7,7%
Mucha	1,9%	1,5%	1,4%	0,0%	1,3%
No sabe/No responde	5,3%	3,7%	2,1%	0,0%	5,3%
No Conoce	6,0%	4,0%	3,5%	2,3%	4,3%
Total	100,0%	100,0%	100,0%	100,0%	100,0%

Pregunta: ¿Hasta qué punto tiene confianza en el Comité de Vigilancia Municipal?

89. Quejas canalizadas por el Comité de Vigilancia					
	Nacional	Departamento de Cochabamba	Ciudad de Cochabamba	Quillacollo	Resto del Departamento de Cochabamba
Si	10,8%	13,2%	10,8%	15,0%	14,5%
No	88,2%	86,8%	89,4%	85,0%	85,0%
No sabe/no responde	1,0%	0,2%	0,0%	0,0%	0,5%
Total	100,0%	100,0%	100,0%	100,0%	100,0%

Pregunta: ¿Ha llevado alguna queja al Comité de Vigilancia del Municipio?

90. Corrupción en el Municipio					
	Nacional	Departamento de Cochabamba	Ciudad de Cochabamba	Quillacollo	Resto del Departamento de Cochabamba
No	27,3%	23,8%	19,7%	7,5%	29,1%
Si	8,0%	7,2%	10,8%	12,5%	4,1%
No sabe/no responde	0,5%	0,2%	0,0%	0,0%	0,5%
No hizo trámites	64,1%	68,9%	69,7%	80,0%	66,4%
Total	100,0%	100,0%	100,0%	100,0%	100,0%

Pregunta: Para tramitar algo en la municipalidad durante el último año ¿ha tenido que pagar alguna suma además de lo exigido por la ley?

91. Acceso a las instituciones					
	Nacional	Departamento de Cochabamba	Ciudad de Cochabamba	Quillacollo	Resto del Departamento de Cochabamba
Parlamentaria	6,2%	4,0%	5,8%	2,5%	3,2%
Alcalde o Concejal	14,1%	10,9%	8,5%	15,0%	11,3%
Autoridad originaria	10,8%	7,7%	7,0%	10,0%	7,7%
Prefectura	9,8%	5,5%	5,8%	12,5%	4,1%
Policia	25,1%	21,9%	27,5%	22,5%	18,2%

Pregunta: A veces la gente y las comunidades tienen problemas que no pueden resolverlos solos. Algunos tratan de resolver tales problemas pidiendo ayuda a algún funcionario u oficina del gobierno. ¿Alguna vez ha pedido ayuda o cooperación?

Nota: son preguntas independientes, por esa razón no suma 100%.

Departamento de
Oruro

PERFIL DE LOS ENCUESTADOS

1. Posición ideológica

	Nacional	Oruro
Izquierda	3,9%	3,8%
2	3,1%	3,8%
3	3,0%	5,3%
4	10,5%	5,3%
5	30,2%	25,0%
6	11,8%	9,8%
7	5,2%	5,0%
8	4,0%	4,8%
9	1,9%	2,3%
Derecha	3,0%	3,8%
No sabe/No responde	17,1%	31,1%
Total	100,0%	100,0%

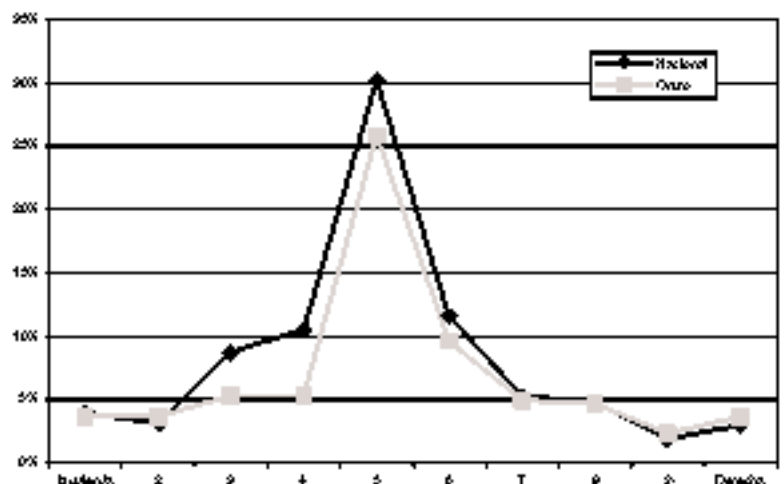

Pregunta: Cuando se habla de tendencias políticas, se dice que una persona es de izquierda o que es de derecha. Mejor todavía, usted mismo cuando califica a una persona dice éste es de izquierda y éste es de derecha. ¿En una escala de 1 a 10, políticamente usted dónde se ubicaría?

2. Notación en el Referéndum

	Nacional	Oruro
Si en todas las preguntas	20,9%	21,8%
No en todas las preguntas	2,1%	0,4%
Voto cruzado	50,5%	53,7%
Blanco/nulo	10,2%	14,7%
No sabe/No responde	3,2%	9,5%
Total	100,0%	100,0%

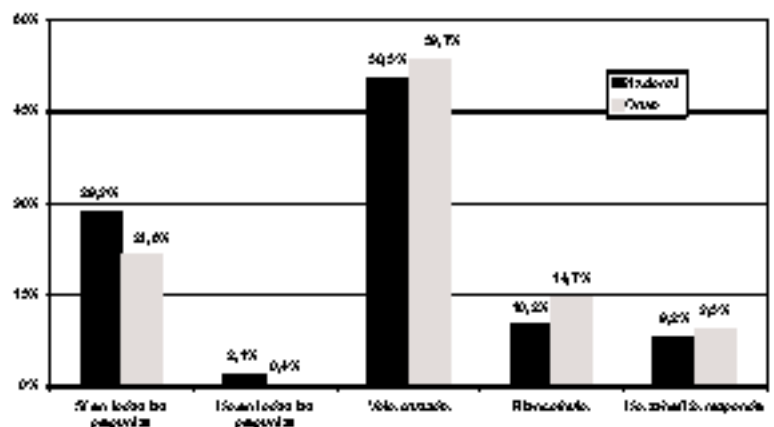

Pregunta: ¿Cuál fue su posición frente a cada una de las preguntas del Referéndum?

3. Religión

	Nacional	Oruro
Católica participante	58,0%	55,8%
Católica no participante	24,3%	20,5%
Evangélicas	9,8%	9,3%
Cristiana y otras	6,2%	3,9%
Ninguna	2,9%	4,3%
No sabe/No responde	1,0%	1,3%
Total	100,0%	100,0%

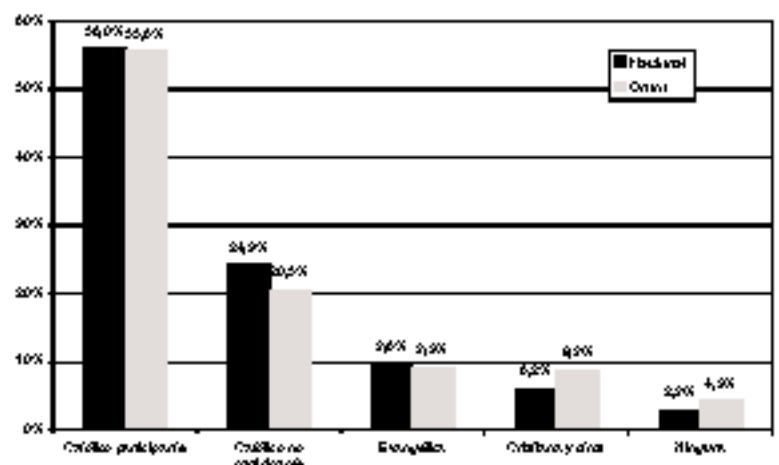

Pregunta: ¿Cuál es su religión?

4. Autoidentificación étnica		
	Nacional	Oruro
Blanco(a)	19,4%	3,3%
Chirki(a)	3,0%	2,8%
Mestizo(a)	57,8%	59,3%
Indígena	3,5%	3,8%
Negro(a)	0,8%	1,0%
Originario(a)	7,1%	12,9%
No sabe/No responde	3,7%	7,3%
Total	100,0%	100,0%

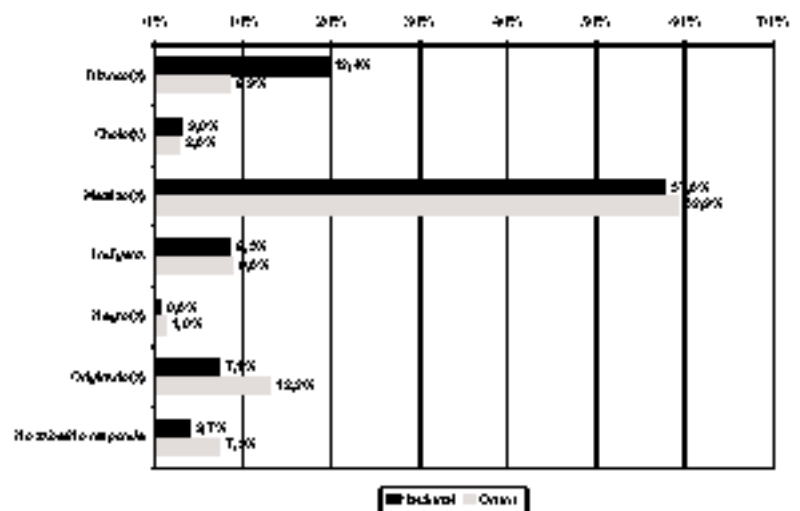

Pregunta: ¿Usted se considera una persona de raza blanca, mestiza, indígena, negra u originaria?

5. Pertenencia a pueblo originario		
	Nacional	Oruro
Aimara	24,0%	36,1%
Quechua	34,5%	49,3%
Guaraní	4,2%	1,3%
Otro Nativo	11,3%	3,8%
Ninguna	25,7%	9,3%
No sabe/No responde	0,2%	0,3%
Total	100,0%	100,0%

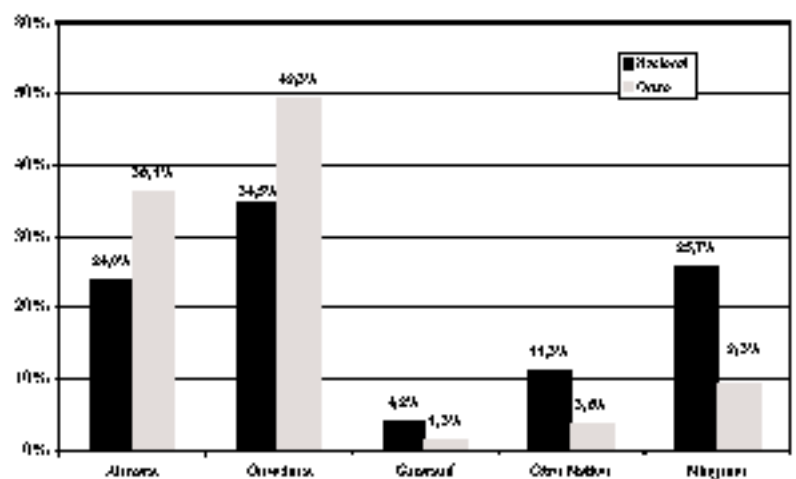

Pregunta: ¿Se considera perteneciente a alguna de las siguientes pueblos originarios o indígenas?

6. Lengua materna		
	Nacional	Oruro
Castellano	75,7%	61,9%
Quechua	14,2%	14,8%
Aimara	3,2%	17,9%
Otro Nativo	1,1%	5,8%
Otro Extranjera	0,2%	0,0%
No sabe/No responde	0,8%	0,0%
Total	100,0%	100,0%

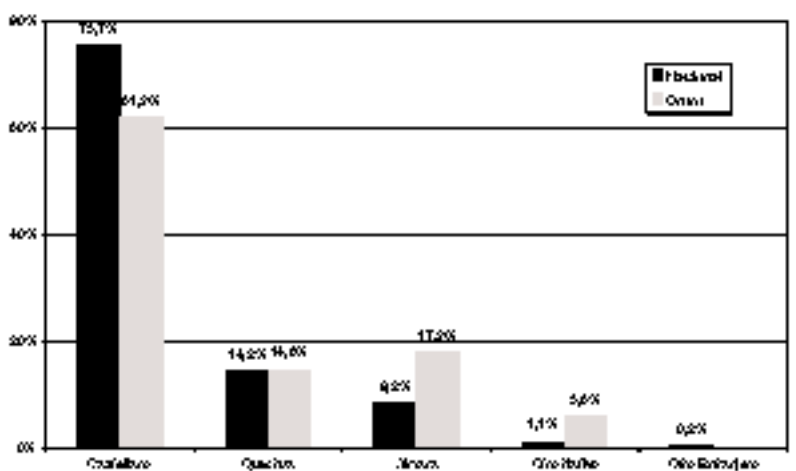

Pregunta: ¿Qué idioma ha hablado de pequeña en su casa?

7. Orgullo de ser boliviano		
	Nacional	Oruro
Nada	1,2%	0,7%
2	1,7%	1,0%
3	3,1%	2,8%
4	5,0%	9,3%
5	10,9%	11,9%
6	19,5%	20,2%
Mucho	55,0%	52,3%
No sabe/No responde	3,8%	2,0%
Total	100,0%	100,0%

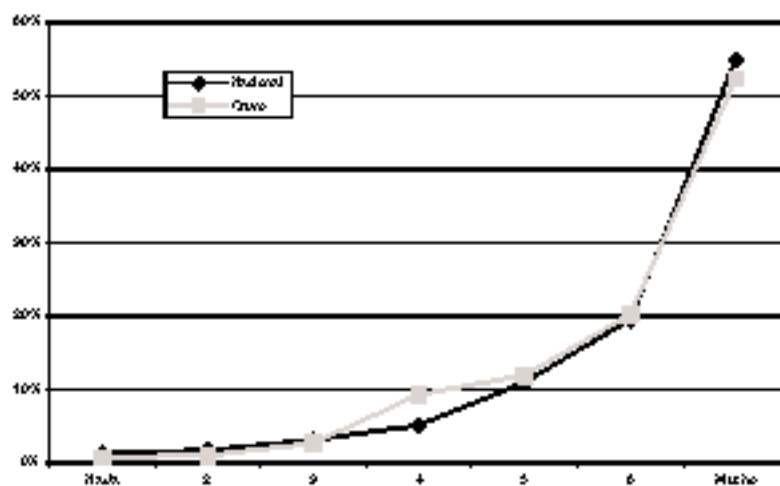

Pregunta: ¿Hasta qué punto tiene usted orgullo de ser boliviano?

8. Identidad departamental		
	Nacional	Oruro
Nada	2,9%	3,3%
2	1,3%	3,0%
3	3,2%	4,0%
4	6,5%	3,3%
5	15,7%	12,9%
6	19,8%	20,5%
Mucho	49,8%	44,7%
No sabe/No responde	0,8%	3,3%
Total	100,0%	100,0%

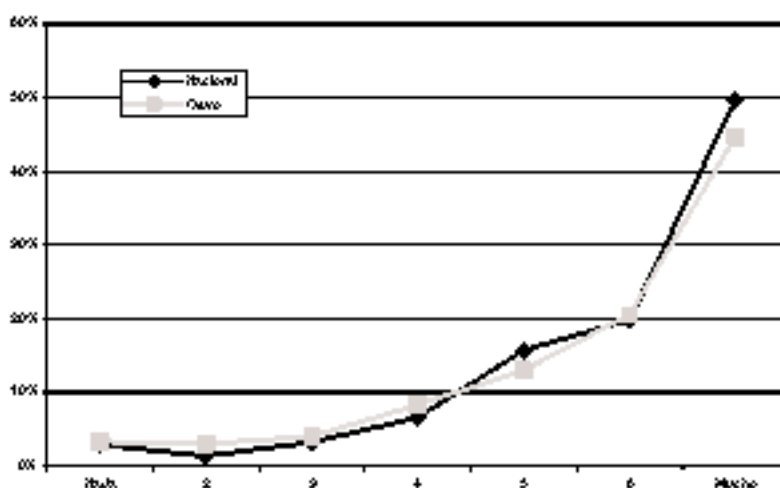

Pregunta: ¿En qué medida se siente usted orureño?

9. Sentirse parte de la cultura aimara		
	Nacional	Oruro
Nada	29,5%	12,3%
2	9,3%	4,3%
3	10,8%	9,9%
4	12,3%	15,8%
5	12,3%	14,8%
6	11,5%	17,5%
Mucho	12,2%	25,2%
No sabe/No responde	2,1%	0,7%
Total	100,0%	100,0%

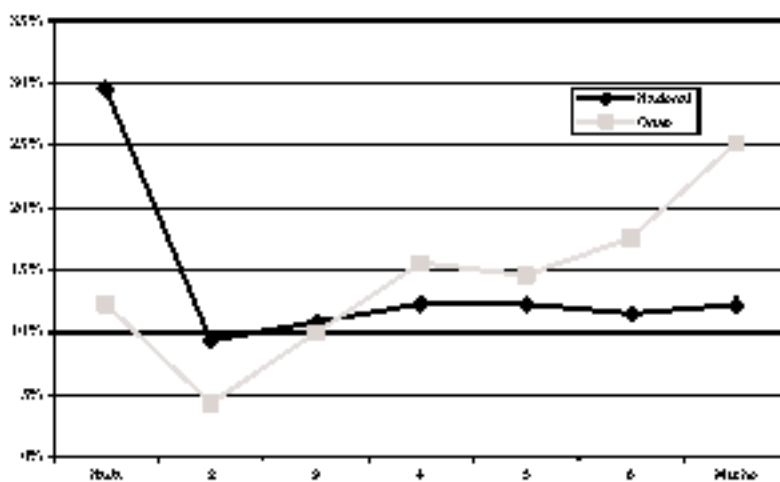

Pregunta: ¿En qué medida se siente usted parte de la cultura aimara?

10. Sentirse parte de la cultura quechua		
	Nacional	Oruro
Nada	25,4%	12,3%
2	9,1%	4,3%
3	10,7%	3,3%
4	11,2%	12,8%
5	13,1%	17,9%
6	11,1%	13,2%
Mucha	17,8%	25,2%
No sabe/No responde	1,7%	1,3%
Total	100,0%	100,0%

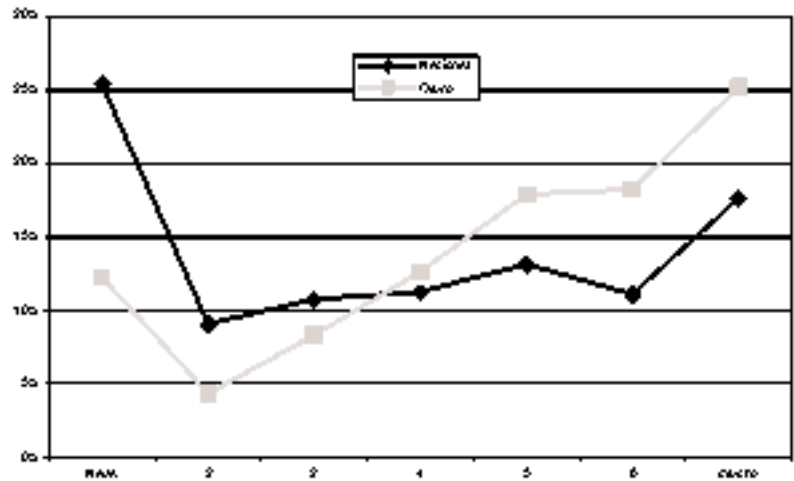

Pregunta: ¿En qué medida se siente usted parte de la cultura quechua?

11. Sentirse parte de la cultura camba		
	Nacional	Oruro
Nada	42,9%	56,0%
2	3,9%	3,8%
3	7,2%	10,8%
4	3,3%	9,8%
5	3,1%	6,0%
6	9,1%	3,8%
Mucha	13,3%	3,8%
No sabe/No responde	2,4%	2,0%
Total	100,0%	100,0%

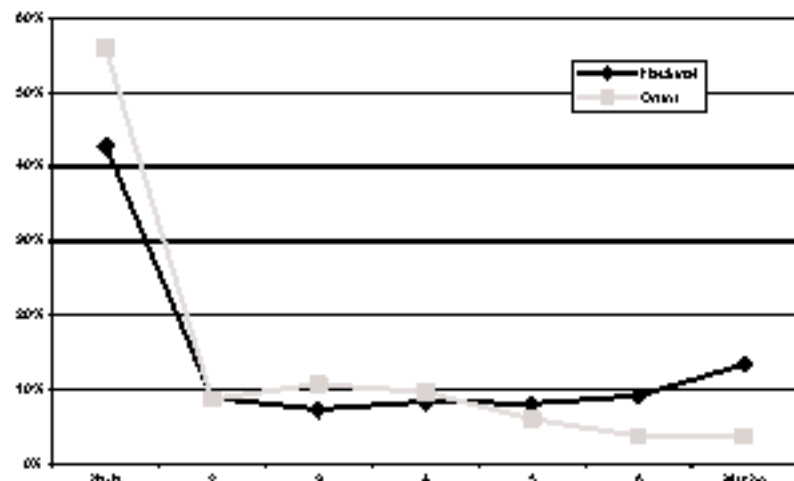

Pregunta: ¿En qué medida se siente usted parte de la cultura camba?

12. Satisfacción con su vida		
	Nacional	Oruro
Muy satisfecho	19,3%	3,3%
Algo satisfecho	59,2%	64,2%
Algo insatisfecho	17,2%	21,9%
Muy insatisfecho	3,3%	5,3%
No sabe/No responde	1,0%	0,3%
Total	100,0%	100,0%

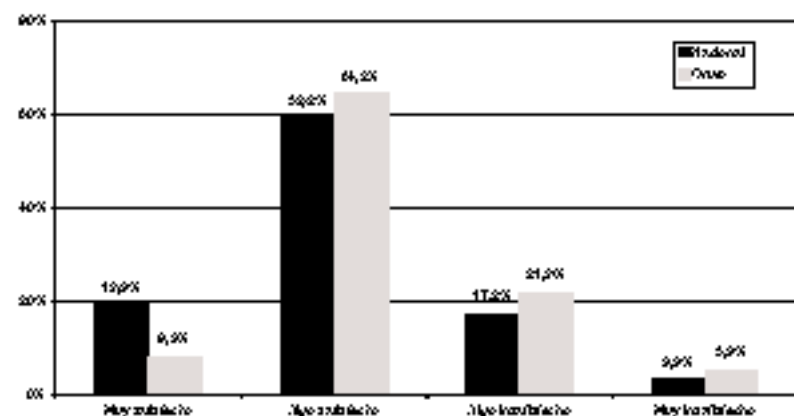

Pregunta: ¿Hasta qué punto se encuentra satisfecho con su vida, diría usted que se encuentra: muy satisfecho, algo satisfecho, algo insatisfecho o muy insatisfecho?

TOLERANCIA

13. País unido o dividido		
	Nacional	Oruro
El país debe permanecer unido	93,5%	97,0%
Debe dividirse	5,5%	2,8%
No sabe/No responde	1,1%	0,3%
Total	100,0%	100,0%

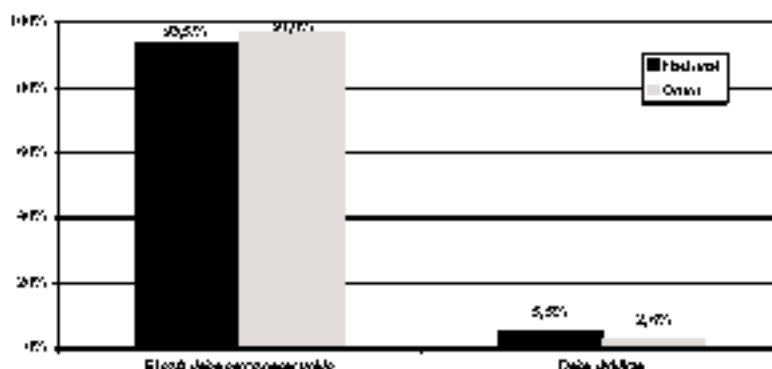

Pregunta: Suceda lo que suceda, ¿el país debe permanecer unido o las diferencias en el país son muy grandes, el país debería dividirse?

14. Una sola cultura o diversas culturas		
	Nacional	Oruro
Una sola cultura nacional	13,5%	6,0%
Mantener los valores de los indígenas	85,2%	93,0%
No sabe/No responde	1,2%	1,0%
Total	100,0%	100,0%

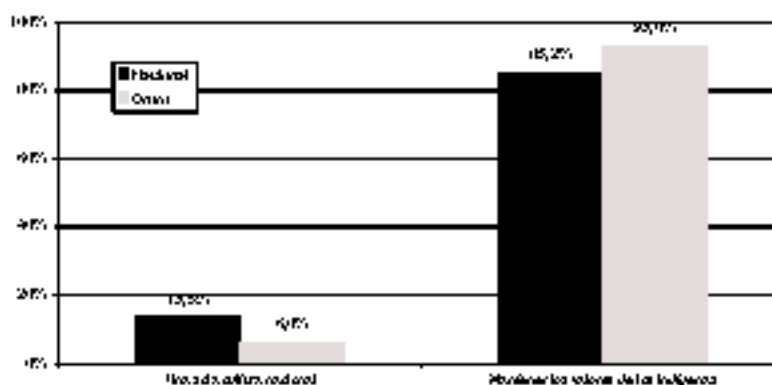

Pregunta: ¿Sería mejor para el país que exista una sola cultura nacional para todos o los pueblos indígenas deberían mantener sus valores, cultura y lenguaje?

16. Emisoras emitan en idioma originario		
	Nacional	Oruro
Nada	1,4%	1,0%
2	2,7%	2,3%
3	4,7%	4,8%
4	11,9%	12,3%
5	24,1%	10,9%
6	28,3%	28,1%
Mucha	26,3%	32,5%
No sabe/No responde	0,5%	0,3%
Total	100,0%	100,0%

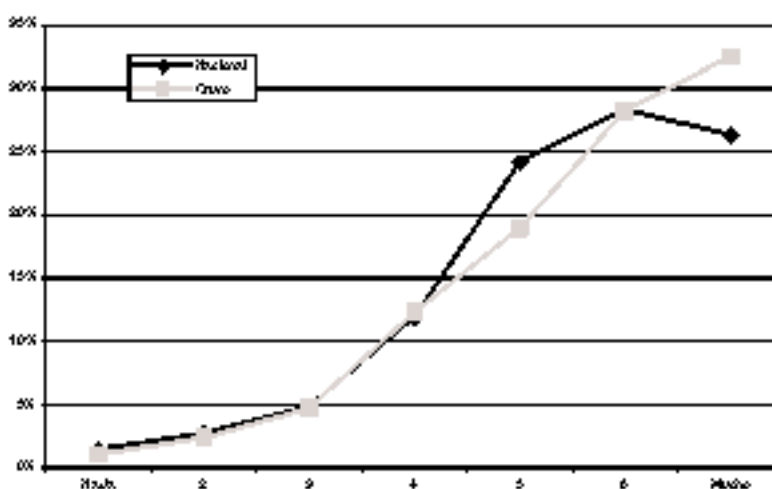

Pregunta: ¿Hasta qué punto está usted de acuerdo en que las emisoras de radio y televisión incrementen su programación en lenguas originarias?

16. Colegios enseñen en lengua originaria		
	Nacional	Oruro
Nada	1,7%	1,7%
2	2,4%	2,0%
3	4,0%	3,8%
4	9,8%	6,8%
5	18,9%	15,2%
6	26,2%	27,8%
Mucho	35,9%	43,0%
No sabe/No responde	0,5%	0,0%
Total	100,0%	100,0%

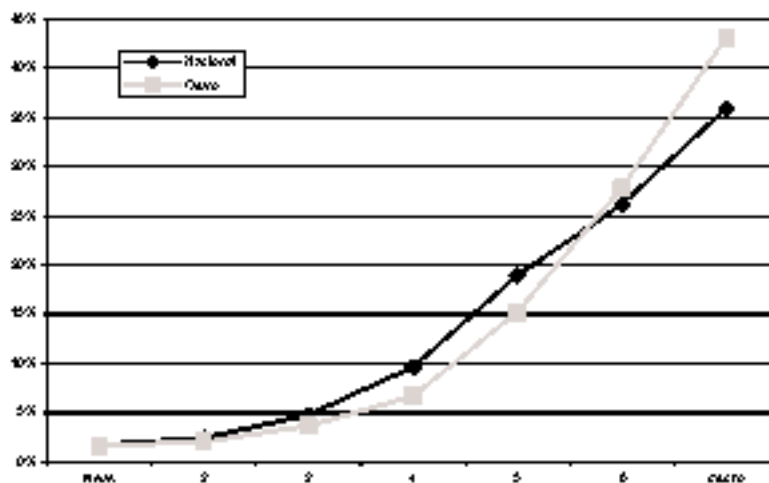

Pregunta: ¿Hasta qué punto está usted de acuerdo que en los colegios se enseñe una lengua originaria?

17. Funcionario público hable una lengua originaria		
	Nacional	Oruro
Nada	2,0%	1,7%
2	1,8%	1,3%
3	4,0%	5,0%
4	8,0%	7,9%
5	19,0%	15,9%
6	26,0%	23,8%
Mucho	36,4%	44,0%
No sabe/No responde	1,4%	0,3%
Total	100,0%	100,0%

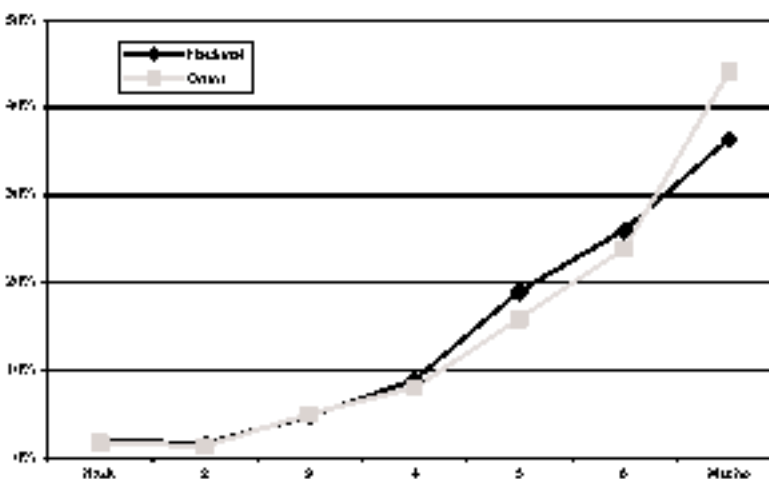

Pregunta: ¿Hasta qué punto está de acuerdo en que todo funcionario oficial que atiende al público deba hablar una lengua originaria?

19. Tolerancia a los homosexuales		
	Nacional	Oruro
Tienen derecho	34,2%	41,4%
Deben ser controlados	62,8%	51,0%
No sabe/No responde	3,2%	7,8%
Total	100,0%	100,0%

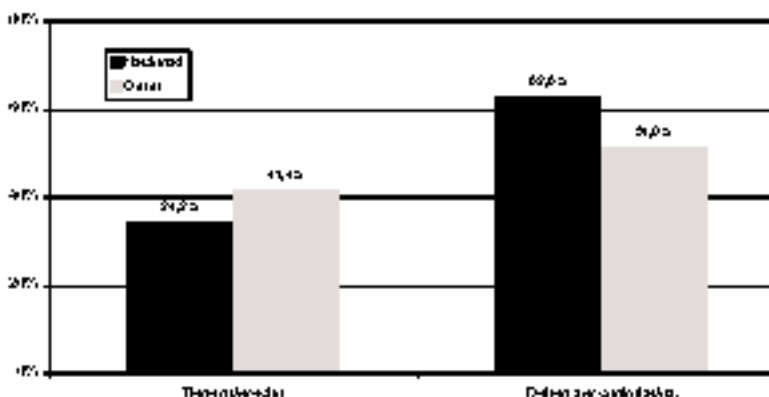

Pregunta: ¿Los homosexuales deberían tener el derecho de organizarse y ser vistos de la manera que quieran o los homosexuales, de manera ejemplar a nuestros niños y por lo tanto deberían ser controlados por el gobierno?

19. Tolerancia y educación		
	Nacional	Oruro
Personas con educación	40,3%	31,1%
Todas las personas	53,7%	66,9%
No sabe/No responde	1,0%	2,0%
Total	100,0%	100,0%

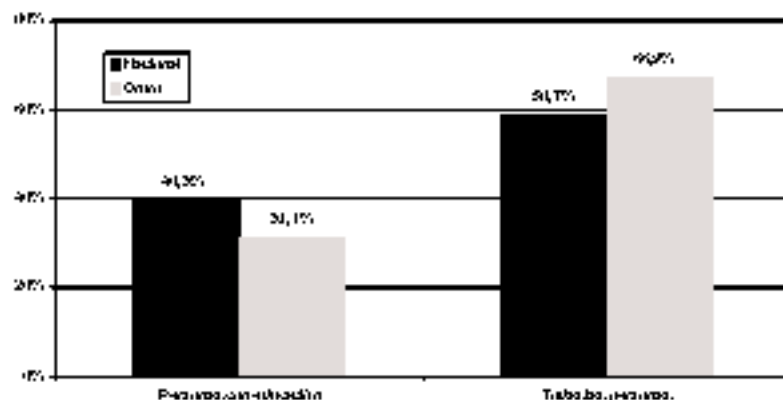

Pregunta: ¿En la vida política del país deberían participar principalmente las personas con educación o todas las personas deberían poder participar en la política del país sin importar su grado de educación?

20. Presidente indígena		
	Nacional	Oruro
Preocupa que un indígena sea presidente	35,7%	34,1%
La identidad racial no importa	61,9%	64,2%
No sabe/No responde	2,4%	1,7%
Total	100,0%	100,0%

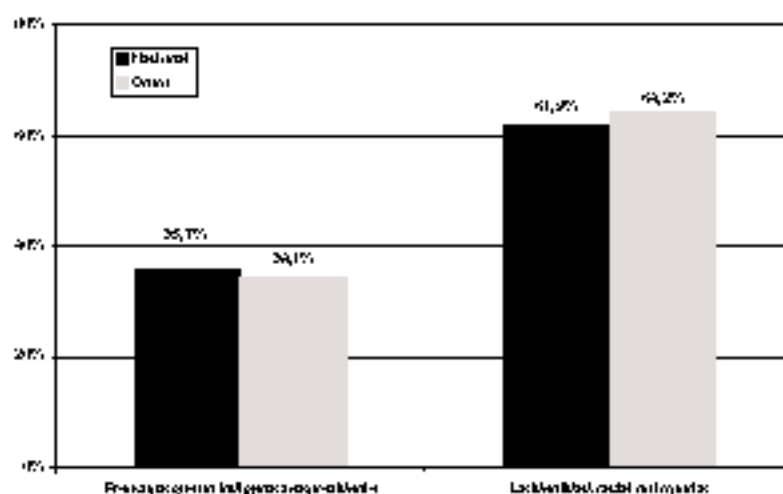

Pregunta: Algunas personas dicen que les preocupa que en las próximas elecciones nacionales un ciudadano indígena sea electo presidente de la República, mientras que otros dicen que la identidad de las personas no es importante en la política. ¿Con cuál de estas opciones está usted más de acuerdo?

21. Participación en manifestaciones		
	Nacional	Oruro
Algunas veces	20,4%	31,0%
Casi nunca	16,4%	12,9%
Nunca	62,9%	55,9%
No sabe/No responde	0,2%	0,0%
Total	100,0%	100,0%

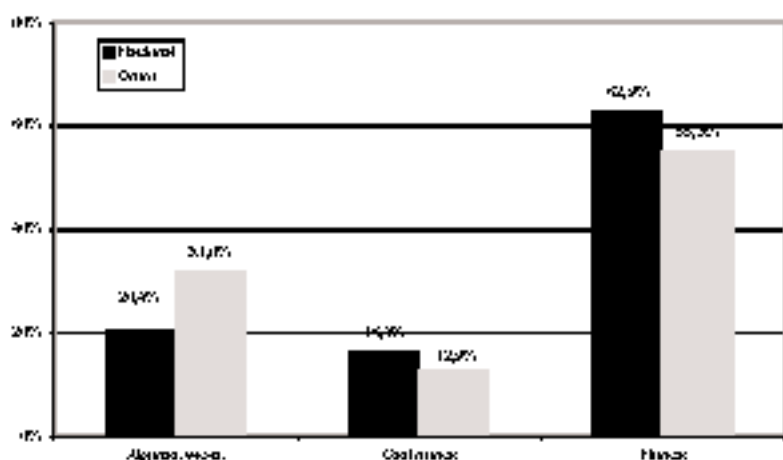

Pregunta: ¿Ha participado usted en una manifestación o protesta pública? ¿Lo ha hecho algunas veces, casi nunca o nunca?

CONTEXTO POLÍTICO

22. Problemas del país			
		Nacional	Oruro
Desarrollo	Desempleo	26,5%	25,2%
	Inflación	6,2%	6,2%
	Crisis económica	7,1%	13,9%
	Explotación y venta del gas	10,0%	21,5%
	Política		
Sociales	Pobreza	21,1%	11,9%
	Faltas de agua	1,0%	0,3%
	Conflictos sociales	3,4%	3,0%
	Conflictos regionales	0,9%	1,0%
Políticos	Inestabilidad política	1,8%	1,3%
	Corrupción	12,7%	6,2%
	Injusticia	0,8%	1,0%
	Delincuencia	2,3%	0,7%
Otros		5,8%	6,0%
No sabe/no responde		0,2%	1,0%
Total		100,0%	100,0%

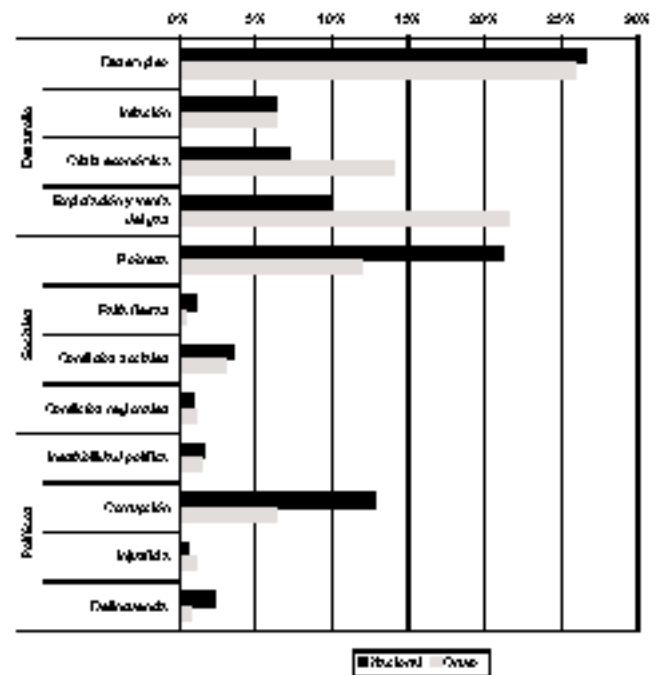

Pregunta: En su opinión, ¿cuál es el problema más grave que enfrenta el país?

23. Demanda de coimas		
	Nacional	Oruro
Agente de la policía	21,3%	21,9%
Empleada pública	14,8%	17,5%
En el municipio	3,0%	7,3%

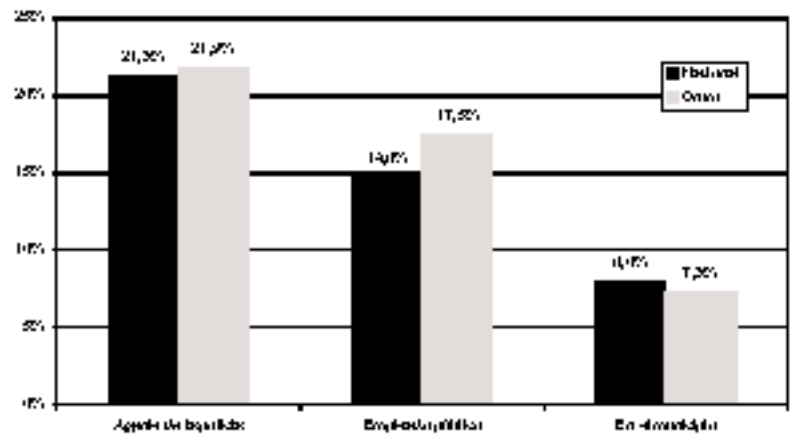

Pregunta: ¿Durante el último año, algún agente de policía le pidió una coima? - ¿Un empleado público le ha solicitado una coima en el último año? - ¿Para tramitar algo en la municipalidad durante el último año ha tenido que pagar alguna suma además de la exigida por la ley?

Nota: son preguntas independientes, por esa razón no suma 100%.

24. Confianza en las FFAA		
	Nacional	Oruro
Nada	12,3%	23,2%
2	10,7%	10,9%
3	16,1%	16,2%
4	24,0%	20,2%
5	19,3%	9,9%
6	10,3%	11,9%
Mucha	4,0%	7,3%
No sabe/no responde	2,5%	0,3%
Total	100,0%	100,0%

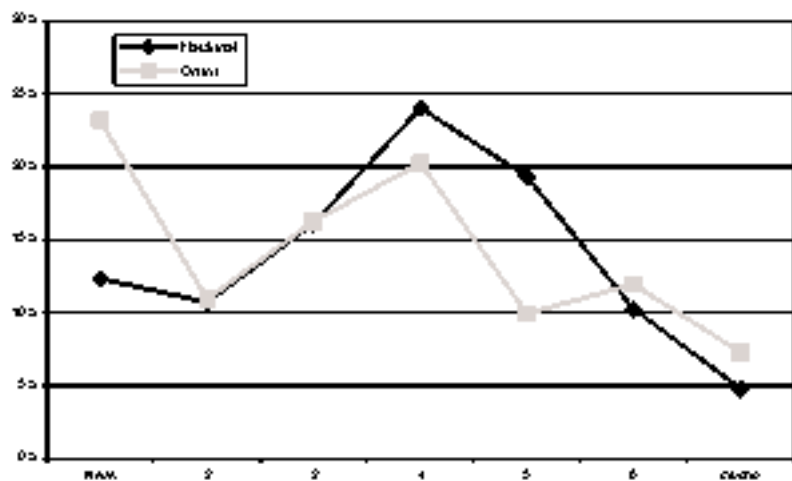

Pregunta: ¿Hasta qué punto tiene confianza en las Fuerzas Armadas?

25. Confianza en el Congreso		
	Nacional	Oruro
Nada	18,1%	23,5%
2	14,5%	11,3%
3	18,7%	20,2%
4	24,0%	20,5%
5	13,4%	3,9%
6	5,5%	7,9%
Mucha	1,6%	4,0%
No sabe/no responde	3,3%	3,6%
Total	100,0%	100,0%

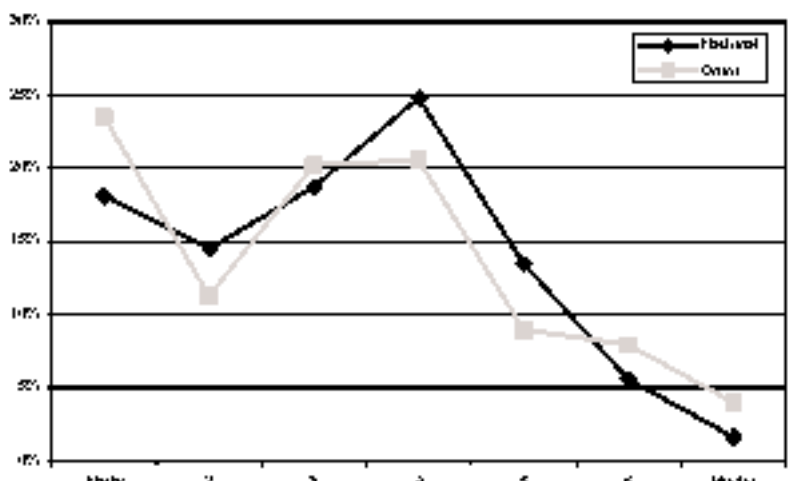

Pregunta: ¿Hasta qué punto tiene confianza en el Congreso?

26. Confianza en la Policía		
	Nacional	Oruro
Nada	26,7%	29,5%
2	17,7%	16,9%
3	18,5%	16,6%
4	19,1%	15,9%
5	9,9%	11,9%
6	5,5%	4,3%
Mucha	1,9%	4,0%
No sabe/no responde	0,6%	1,0%
Total	100,0%	100,0%

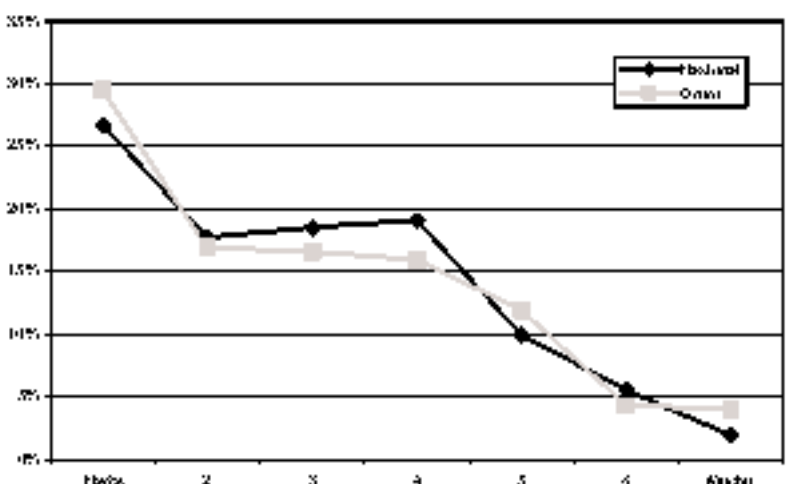

Pregunta: ¿Hasta qué punto tiene confianza en la Policía?

27. Confianza en la Iglesia Católica		
	Nacional	Oruro
Nada	7,2%	14,8%
2	3,9%	5,0%
3	6,0%	7,8%
4	12,8%	11,8%
5	20,7%	17,9%
6	24,8%	18,5%
Mucha	24,2%	24,2%
No sabe/no responde	0,5%	0,7%
Total	100,0%	100,0%

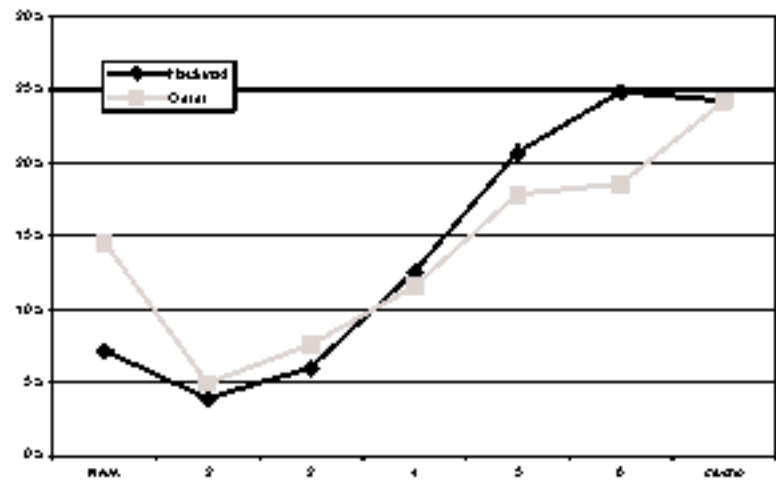

Pregunta: ¿Hasta qué punto tiene confianza en la Iglesia Católica?

28. Confianza en los periodistas		
	Nacional	Oruro
Nada	5,5%	9,8%
2	5,8%	6,8%
3	11,9%	10,8%
4	25,0%	18,2%
5	28,4%	25,5%
6	16,0%	17,5%
Mucha	6,2%	11,2%
No sabe/no responde	0,5%	0,7%
Total	100,0%	100,0%

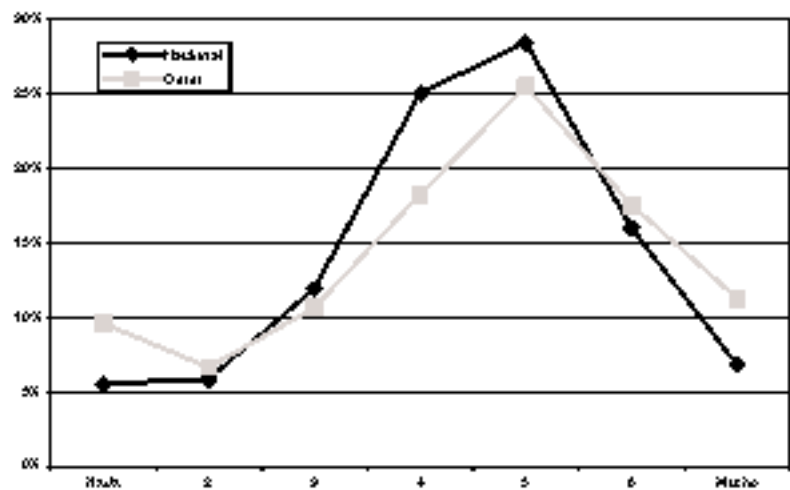

Pregunta: ¿Hasta qué punto tiene confianza en los periodistas?

29. Confianza en el Sistema Judicial		
	Nacional	Oruro
Mucha	8,7%	12,8%
Algo	15,1%	14,9%
Poco	38,4%	32,1%
Nada	34,9%	38,1%
No sabe/no responde	3,0%	2,3%
Total	100,0%	100,0%

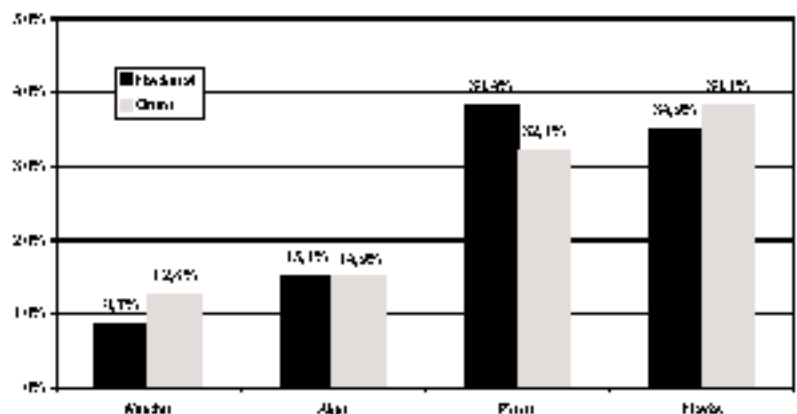

Pregunta: Si fuera víctima de un robo o asalto, ¿cuánta confianza en que el sistema judicial castigaría al culpable?

LIDERAZGOS

30. Mano dura o diálogo

	Nacional	Oruro
Presidente con mano dura	32,0%	22,5%
Presidente que sepa dialogar	68,5%	73,5%
No sabe/No responde	1,5%	4,0%
Total	100,0%	100,0%

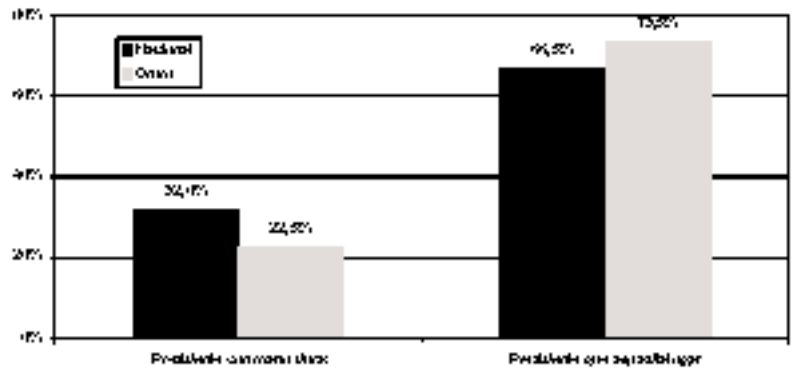

Pregunta: ¿Con cuál de las siguientes afirmaciones está usted más de acuerdo? La que señala más necesaria es un Presidente fuerte y decidido que ponga orden con mano dura, o la que el país necesita más es un Presidente que sepa dialogar y concertar con todos los sectores de la población?

31. Legalidad o ilegalidad

	Nacional	Oruro
Que trate de solucionar a través de leyes	43,8%	37,4%
Que solucione rápido evitando el Congreso si fuera necesario	54,3%	57,0%
No sabe/No responde	2,1%	5,8%
Total	100,0%	100,0%

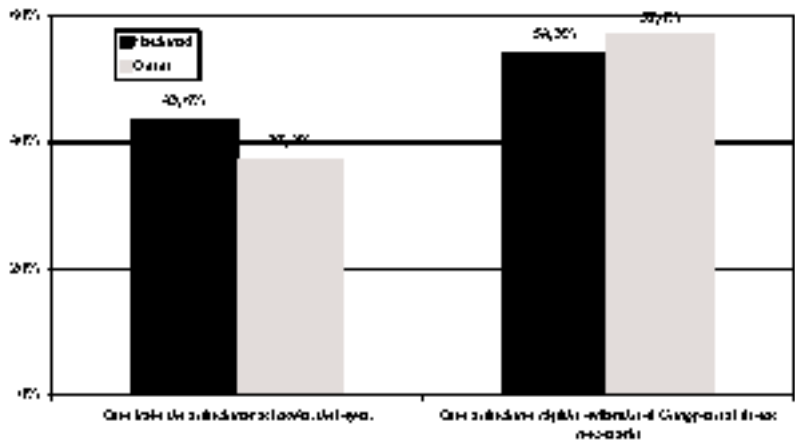

Pregunta: ¿Qué tipo de Presidente de la República prefiere usted? Uno que trate de solucionar los problemas a través de leyes aprobadas por el Congreso, aunque esto tarde mucho tiempo, o uno que trate de solucionar los problemas rápidamente, evitando el Congreso si fuera necesario.

32. Negociación o represión

	Nacional	Oruro
Negociar con manifestantes	63,7%	76,5%
Mandar a la policía	23,2%	17,2%
No sabe/No responde	2,5%	6,3%
Total	100,0%	100,0%

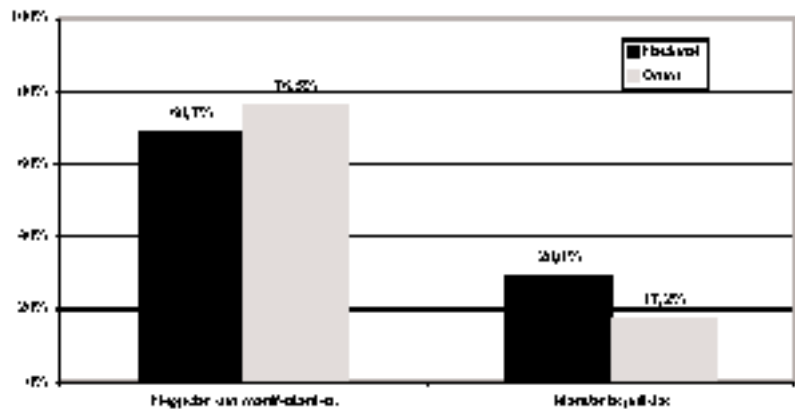

Pregunta: A veces hay protestas que provocan dificultades porque se cierran las calles. En esos casos, ¿qué debe hacer el gobierno? Negociar con los manifestantes aunque esto pueda tardar días o semanas, afectando la economía del país, o mandar a la policía para abrir los caminos.

33. Prohibición de manifestaciones		
	Nacional	Oruro
Desaprobada	24,9%	30,0%
2	25,4%	20,2%
3	21,3%	24,5%
4	15,0%	12,8%
Aprobada	10,4%	7,9%
No sabe/No responde	2,3%	4,0%
Total	100,0%	100,0%

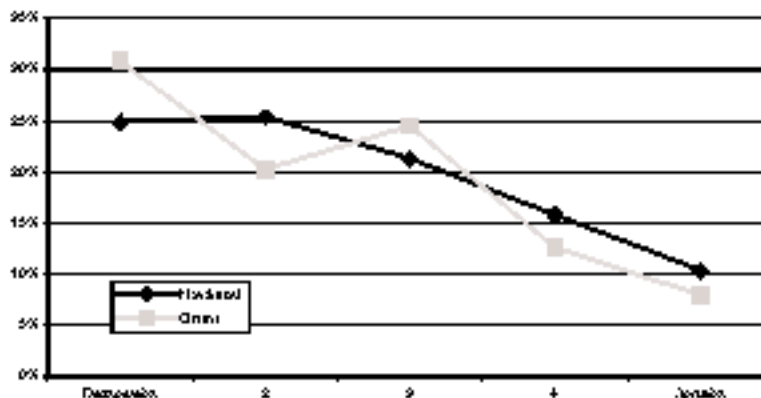

Pregunta: Con qué firmeza aprobaría o desaprobada una ley que prohibiera las manifestaciones públicas.

34. Aprobación a reuniones políticas		
	Nacional	Oruro
Desaprobada	29,5%	31,4%
2	29,5%	29,8%
3	24,0%	22,8%
4	11,0%	11,0%
Aprobada	5,2%	5,8%
Total	100,0%	100,0%

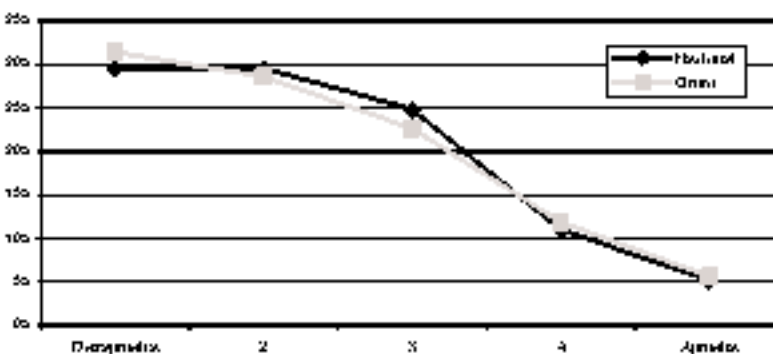

Pregunta: ¿Con qué firmeza aprobarías o desaprobadas que se prohibiera reuniones de cualquier grupo que critique el sistema político boliviano?

35. Aprobación a la censura de propaganda política		
	Nacional	Oruro
Desaprobada	33,8%	36,1%
2	27,2%	25,5%
3	22,4%	20,9%
4	9,0%	9,8%
Aprobada	3,0%	3,8%
No sabe/No responde	4,1%	4,3%
Total	100,0%	100,0%

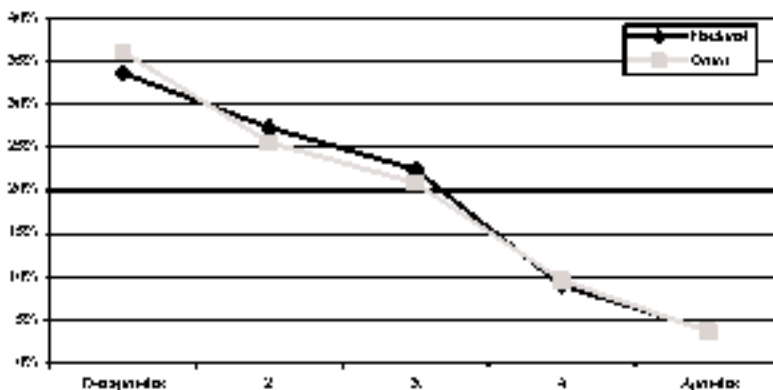

Pregunta: ¿Con qué firmeza aprobarías o desaprobadas que el Gobierno censure la propaganda de sus enemigos políticos?

OPINIONES POLÍTICAS

36. Respeto a las instituciones políticas

	Nacional	Oruro
Nada	9,9%	14,9%
2	10,7%	7,9%
3	17,4%	14,2%
4	25,1%	25,5%
5	19,5%	16,9%
6	9,8%	12,3%
Mucha	5,1%	4,8%
No sabe/no responde	2,8%	3,8%
Total	100,0%	100,0%

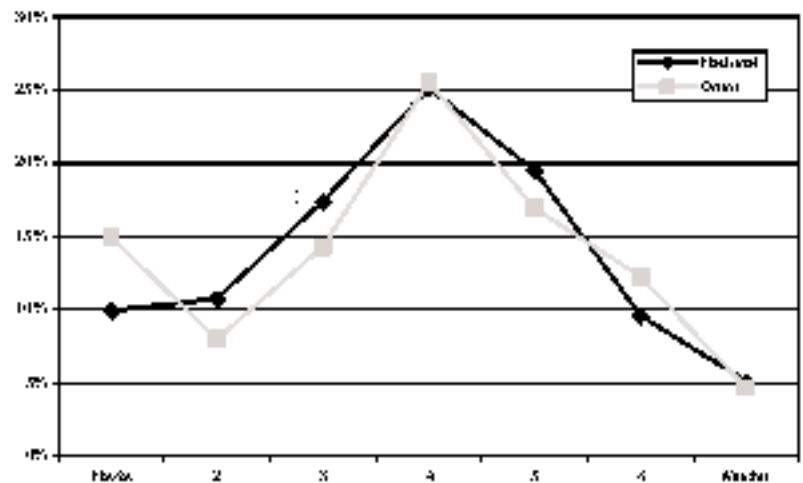

Pregunta: ¿Hasta qué punto tiene respeto por las instituciones políticas de Bolivia?

37. Protección a los derechos

	Nacional	Oruro
Nada	11,5%	14,8%
2	14,4%	15,8%
3	22,2%	17,9%
4	29,7%	21,5%
5	13,1%	16,2%
6	5,1%	7,0%
Mucha	1,8%	3,0%
No sabe/no responde	3,5%	4,3%
Total	100,0%	100,0%

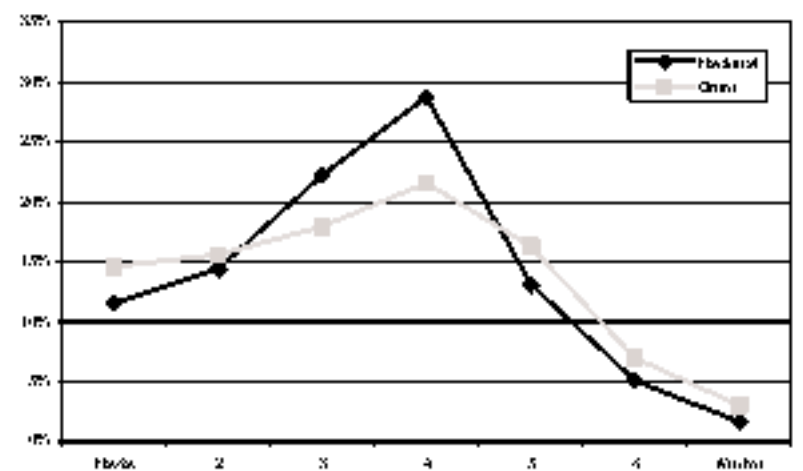

Pregunta: ¿Hasta qué punto cree usted que los derechos básicos del ciudadano están bien protegidos por el sistema político boliviano?

38. Apoyo al sistema político

	Nacional	Oruro
Nada	10,2%	12,9%
2	10,0%	10,3%
3	16,0%	16,9%
4	23,0%	24,2%
5	20,2%	17,5%
6	9,5%	7,9%
Mucha	5,9%	7,3%
No sabe/no responde	3,5%	5,0%
Total	100,0%	100,0%

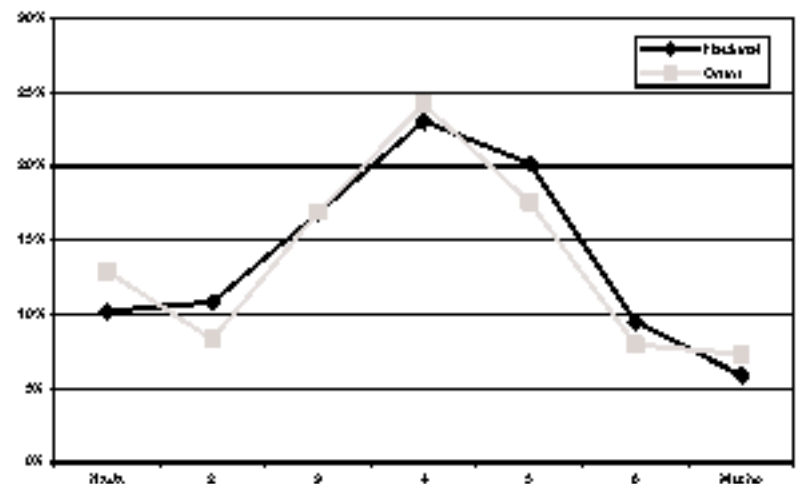

Pregunta: ¿Hasta qué punto piensa que se debe apoyar el sistema político boliviano?

39. Confianza en los partidos		
	Nacional	Oruro
Nada	30,4%	40,3%
2	19,1%	19,2%
3	17,5%	12,3%
4	14,0%	12,3%
5	6,0%	4,8%
6	2,1%	1,0%
Mucha	1,0%	1,7%
No sabe/No responde	1,3%	0,7%
Total	100,0%	100,0%

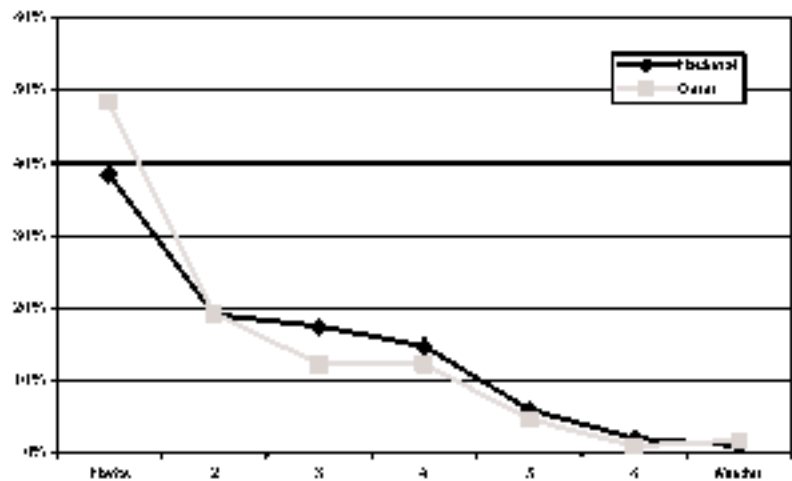

Pregunta: ¿Hasta qué punto tiene confianza en los partidos políticos?

40. Confianza en los sindicatos		
	Nacional	Oruro
Nada	16,3%	10,9%
2	12,0%	9,9%
3	19,5%	10,5%
4	22,3%	20,9%
5	15,1%	15,9%
6	6,5%	10,3%
Mucha	2,7%	3,0%
No sabe/No responde	4,7%	2,6%
Total	100,0%	100,0%

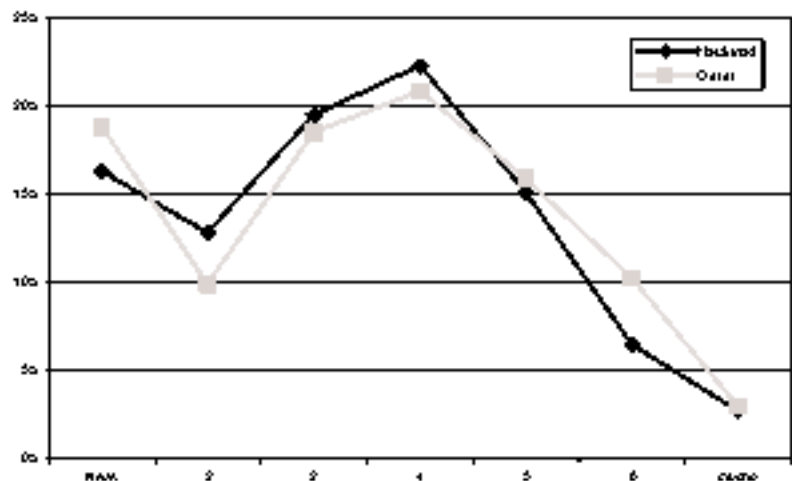

Pregunta: ¿Hasta qué punto tiene confianza en los sindicatos?

41. Diputado que lo representa mejor		
	Nacional	Oruro
Diputado plurinominal	10,3%	11,9%
Diputado uninominal	43,8%	46,0%
No sabe cuál es cuál	12,7%	10,8%
Ninguno	27,8%	25,0%
No sabe/No responde	5,9%	5,8%
Total	100,0%	100,0%

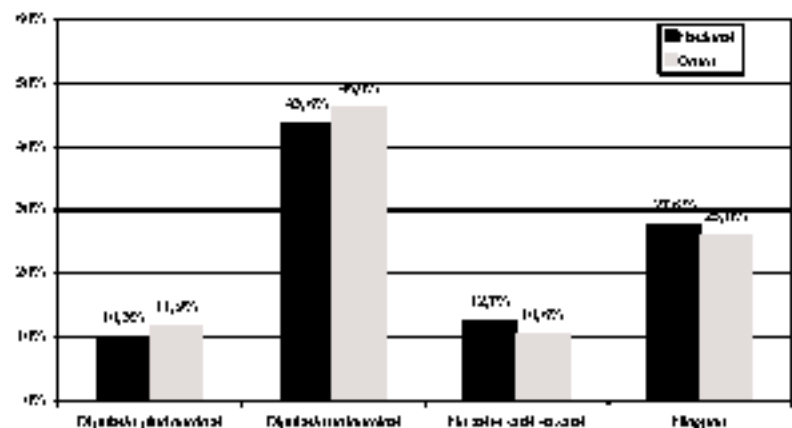

Pregunta: En su opinión, ¿quién le representa mejor, el diputado plurinominal de la lista de partidos, o el diputado uninominal de su circunscripción?

42. Organización que lo representa mejor		
	Nacional	Oruro
Partido político	10,5%	9,9%
Asociación ciudadana	67,8%	69,5%
No sabe/cuál es cual	7,2%	4,3%
Ninguna	11,7%	14,2%
No sabe/No responde	3,1%	2,0%
Total	100,0%	100,0%

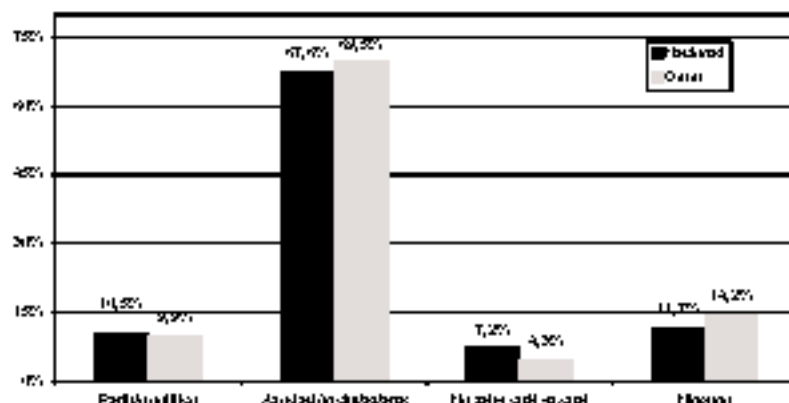

Pregunta: ¿Cuál cree que puede representar sus intereses mejor, ¿un partido político o una asociación ciudadana?

43. Bienestar y partidos		
	Nacional	Oruro
Con partidos	54,1%	59,9%
Sin partidos	41,7%	38,1%
No sabe/No responde	4,2%	2,0%
Total	100,0%	100,0%

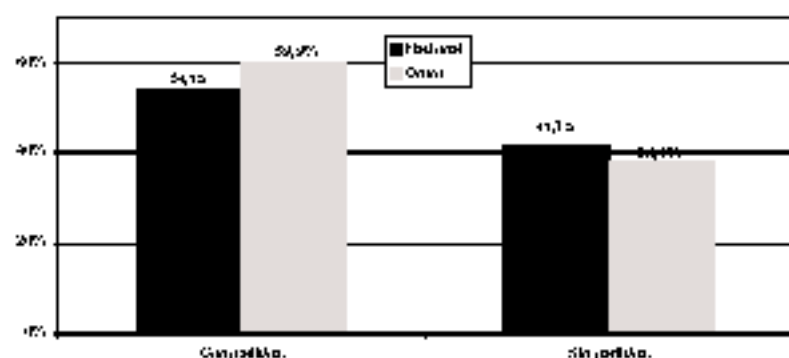

Pregunta: Algunas personas dicen que estarían mejor sin partidos políticos. Otras dicen que necesitamos los partidos para representar los intereses de la gente. ¿Con cuál está más de acuerdo?

44. Justificación de un golpe de Estado								
	Alto desempleo		Muchas delincuencias		Mucha corrupción		Mucha desorden	
	Nacional	Oruro	Nacional	Oruro	Nacional	Oruro	Nacional	Oruro
Se justifica	28,9%	45,7%	40,3%	53,0%	43,0%	61,6%	46,3%	50,9%
No se justifica	71,5%	50,3%	57,0%	43,0%	54,1%	33,4%	51,6%	35,4%
No sabe/No responde	1,7%	4,0%	1,0%	4,0%	2,2%	5,0%	2,1%	5,6%
Total	100,0%	100,0%	100,0%	100,0%	100,0%	100,0%	100,0%	100,0%

Pregunta: Algunas personas dicen que se justificaría, bajo ciertas circunstancias, un golpe de Estado de los militares, es decir cuando los militares toman el poder. En su opinión, ¿un golpe de Estado de los militares se justifica o no se justifica: frente al desempleo muy alto, frente a muchas delincuencias, frente a mucha corrupción, si el desorden social es demasiado alto?

45. Preferencia por la democracia		
	Nacional	Oruro
Democracia	86,8%	83,1%
Dictadura	10,7%	16,2%
No sabe/No responde	2,5%	0,7%
Total	100,0%	100,0%

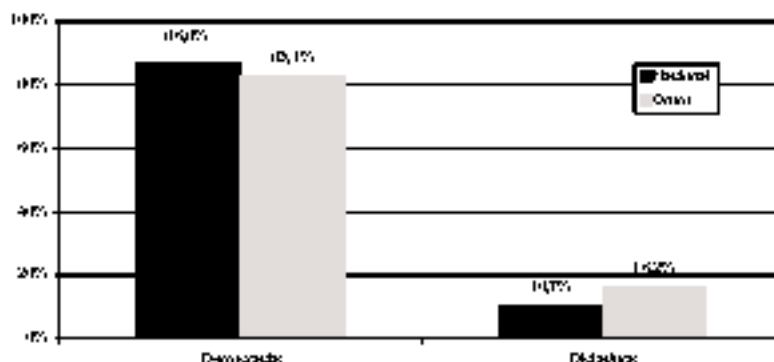

Pregunta: Algunas personas prefieren vivir bajo una democracia porque protege los derechos humanos e individuales, a pesar de que a veces pueda ser ineficiente y desordenada. Otras prefieren vivir bajo una dictadura por su orden y eficiencia. ¿Qué prefiere más usted una democracia o una dictadura?

46. Opción por el cambio		
	Nacional	Oruro
Completamente cambiada por métodos revolucionarios	11,9%	13,8%
Gradualmente mejorada por reformas	63,3%	54,0%
Valientemente defendida de movimientos revolucionarios	21,2%	26,8%
No sabe/No responde	3,8%	5,8%
Total	100,0%	100,0%

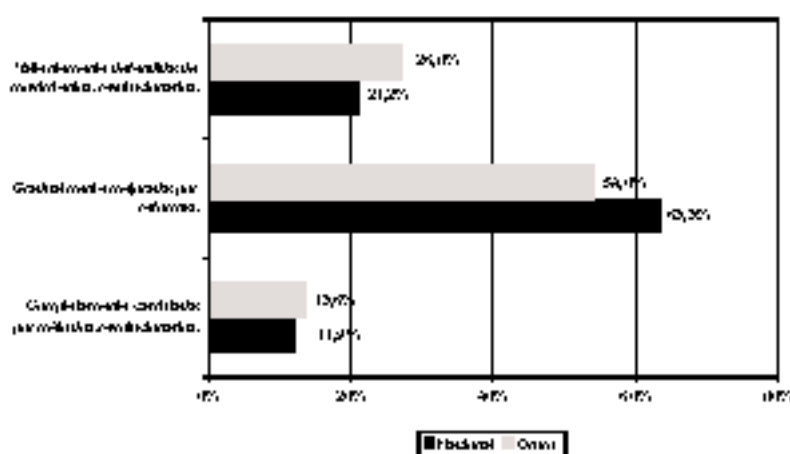

Pregunta:Cuál describe mejor su opinión: - La forma en que nuestra sociedad está organizada debe ser completa y radicalmente cambiada por medios revolucionarios, - Nuestra sociedad debe ser gradualmente mejorada o perfeccionada por reformas, o - Nuestra sociedad debe ser valientemente defendida de los movimientos revolucionarios.

47. Aprobación a la participación social		
	Nacional	Oruro
Desaprobada	1,6%	1,3%
1	1,4%	1,0%
2	3,9%	2,3%
3	6,1%	5,0%
4	11,3%	10,3%
5	12,8%	13,2%
6	11,3%	13,2%
7	13,5%	16,9%
8	11,0%	13,8%
9	20,5%	19,2%
Aprobada	1,7%	4,0%
Total	100,0%	100,0%

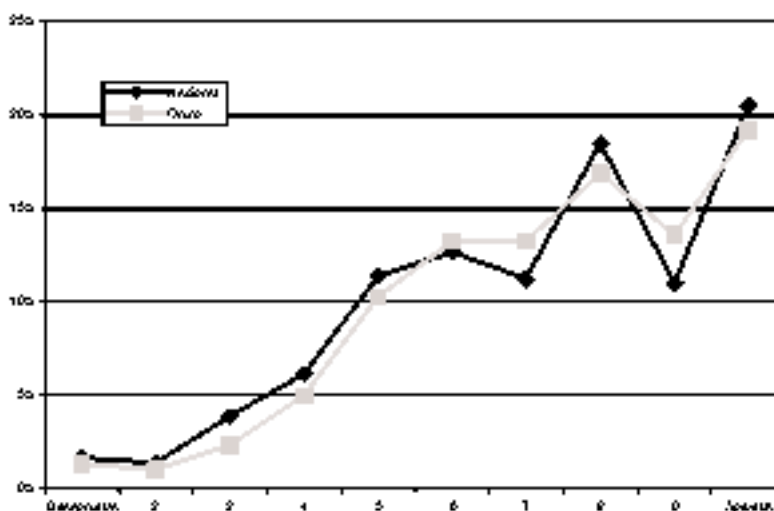

Pregunta: ¿Hasta qué punto usted aprueba o desaprobada que las personas participen en una organización o grupo para tratar de resolver problemas de las comunidades?

48. Aprobación a la participación política		
	Nacional	Oruro
Desaprobada	10,3%	15,9%
2	7,8%	7,3%
3	10,7%	9,3%
4	12,7%	13,8%
5	15,2%	13,2%
6	12,4%	15,2%
7	9,5%	8,9%
8	8,3%	5,3%
9	4,2%	4,8%
Aprobada	6,8%	4,8%
No sabe/No responde	1,8%	2,0%
Total	100,0%	100,0%

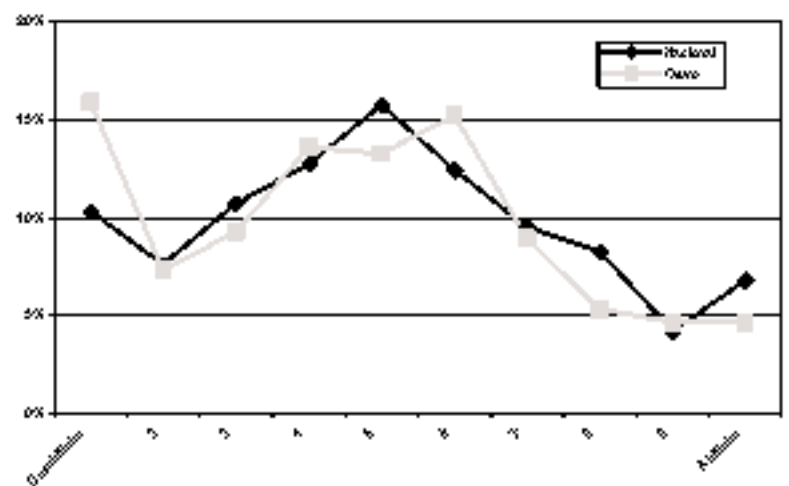

Pregunta: ¿Hasta qué punto usted aprueba o desaprueba que las personas trabajen en campañas electorales para un partido político o candidato?

49. Aprobación a la participación en bloqueos		
	Nacional	Oruro
Desaprobada	35,2%	30,1%
2	16,1%	13,2%
3	14,9%	12,9%
4	10,7%	10,8%
5	9,8%	11,9%
6	4,4%	5,3%
7	3,2%	6,3%
8	2,2%	4,0%
9	1,2%	1,0%
Aprobada	1,9%	4,3%
No sabe/No responde	0,7%	0,3%
Total	100,0%	100,0%

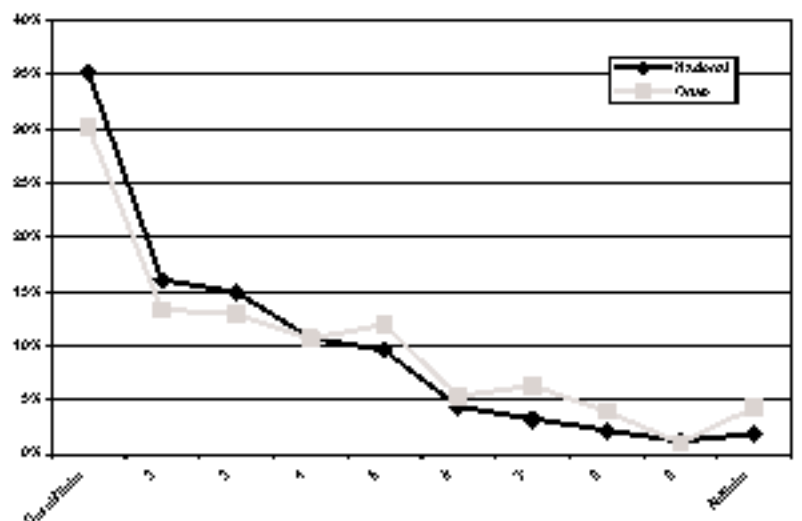

Pregunta: ¿Hasta qué punto usted aprueba o desaprueba que las personas participen en un cierre o bloqueo de las calles?

50. Aprobación a la invasión de propiedades privadas		
	Nacional	Oruro
Desaprobada	58,7%	50,0%
2	17,2%	12,8%
3	9,7%	13,9%
4	5,8%	9,9%
5	3,2%	5,8%
6	1,7%	1,7%
7	1,8%	3,0%
8	0,9%	1,0%
9	0,1%	0,3%
Aprobada	0,4%	0,0%
No sabe/No responde	0,9%	2,0%
Total	100,0%	100,0%

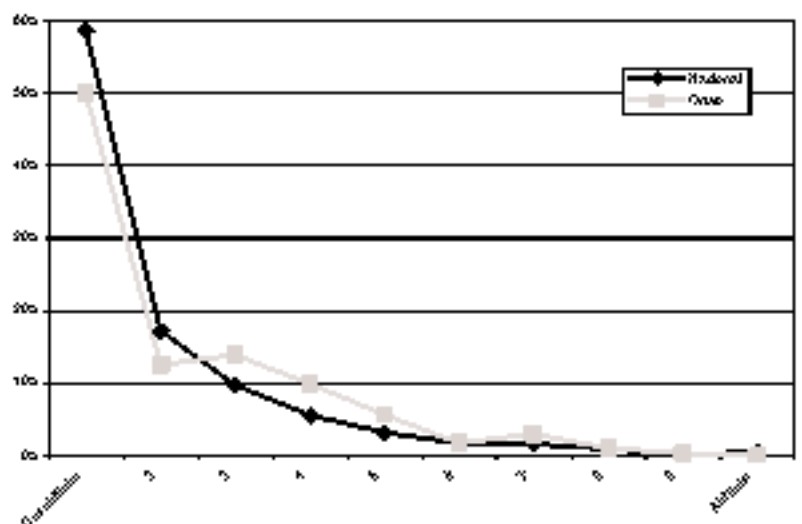

Pregunta: ¿Hasta qué punto usted aprueba o desaprueba que las personas invadan propiedades privadas?

61. Aprobación a la invasión de fábricas, oficinas y otros edificios		
	Nacional	Oruro
Desaprobada	63,2%	54,0%
2	15,8%	13,8%
3	3,3%	12,9%
4	4,4%	6,3%
5	3,1%	3,8%
6	1,8%	2,8%
7	1,5%	1,3%
8	0,8%	1,3%
9	0,4%	1,0%
Aprobada	0,3%	0,3%
No sabe/no responde	1,0%	3,0%
Total	100,0%	100,0%

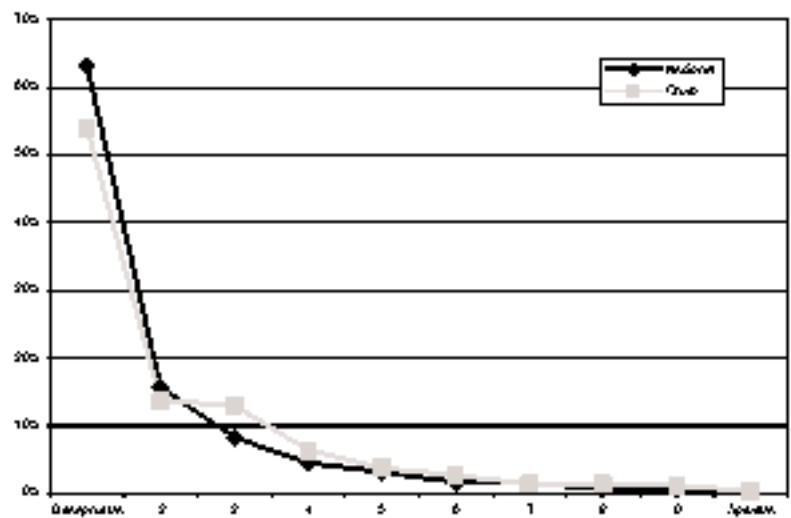

Pregunta: ¿Hasta qué punto usted aprueba o desaprueba que las personas se apropiaran de fábricas, oficinas u otros edificios?

62. Aprobación al derrocamiento de un Gobierno elegido		
	Nacional	Oruro
Desaprobada	56,8%	45,7%
2	14,5%	14,8%
3	3,2%	9,9%
4	6,7%	10,3%
5	5,3%	7,0%
6	2,8%	3,8%
7	1,9%	3,3%
8	0,9%	2,3%
9	0,4%	0,7%
Aprobada	0,8%	0,7%
No sabe/no responde	1,7%	2,0%
Total	100,0%	100,0%

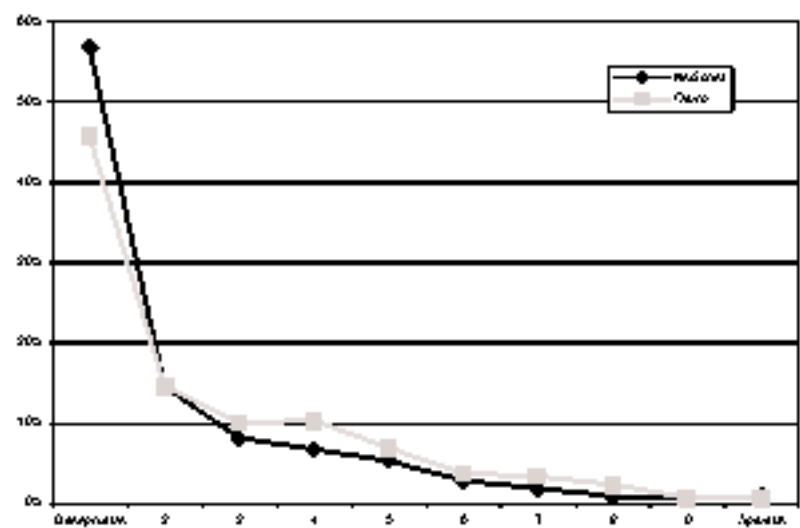

Pregunta: ¿Hasta qué punto usted aprueba o desaprueba que las personas participen en un grupo que quiera derrocar por medios violentos a un gobierno elegido?

63. Aprobación a la justicia por mano propia		
	Nacional	Oruro
Desaprobada	40,8%	35,1%
2	9,1%	9,8%
3	7,5%	3,8%
4	6,9%	7,9%
5	10,9%	7,3%
6	7,4%	5,8%
7	5,8%	5,8%
8	3,2%	5,8%
9	2,4%	4,3%
Aprobada	4,7%	3,8%
No sabe/no responde	1,5%	1,7%
Total	100,0%	100,0%

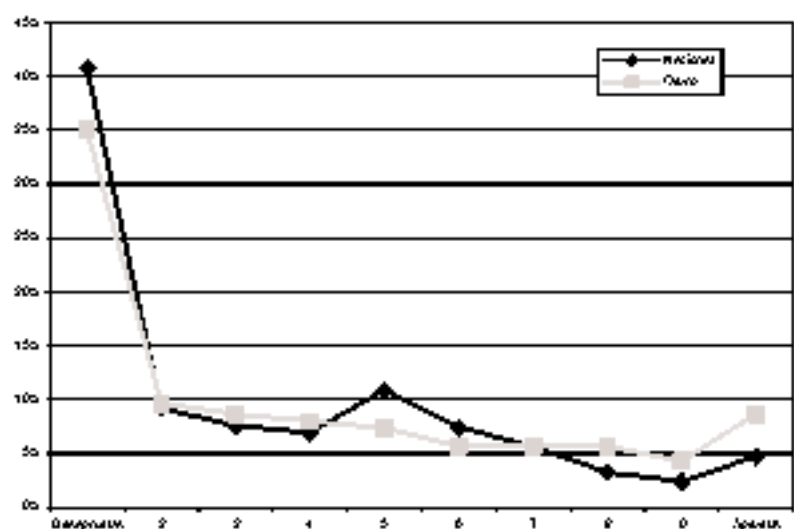

Pregunta: ¿Hasta qué punto usted aprueba o desaprueba que las personas hagan justicia por su propia mano cuando el Estado no castiga a los criminales?

64. Acuerdo con la democracia		
	Nacional	Oruro
Nada	2,8%	3,3%
2	3,0%	5,8%
3	10,3%	12,9%
4	20,9%	24,2%
5	20,8%	30,1%
6	19,7%	14,8%
Mucha	11,8%	7,3%
No sabe/No responde	2,4%	2,0%
Total	100,0%	100,0%

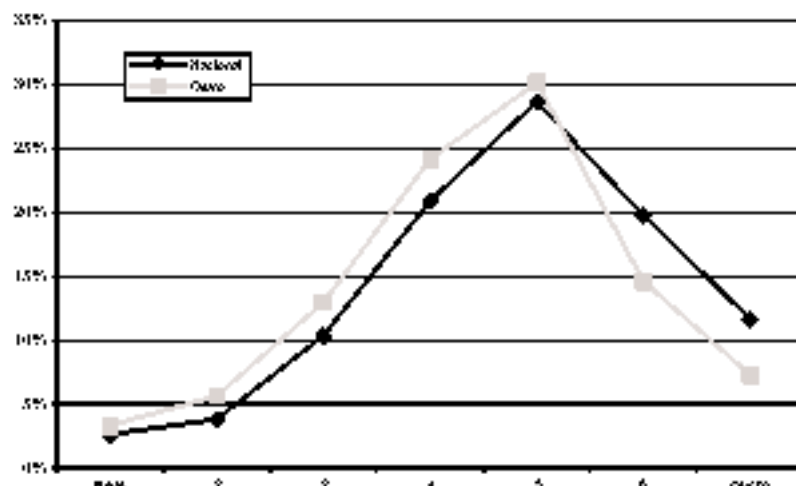

Pregunta: Puede que la democracia tenga problemas, pero es mejor que cualquier forma de Gobierno. ¿Hasta qué punto está de acuerdo o en desacuerdo?

65. Percepción de unidad nacional		
	Nacional	Oruro
Nada	1,3%	0,7%
2	3,0%	2,3%
3	6,9%	3,3%
4	16,4%	19,9%
5	25,3%	29,5%
6	26,2%	22,0%
Mucha	13,8%	14,8%
No sabe/No responde	2,3%	2,0%
Total	100,0%	100,0%

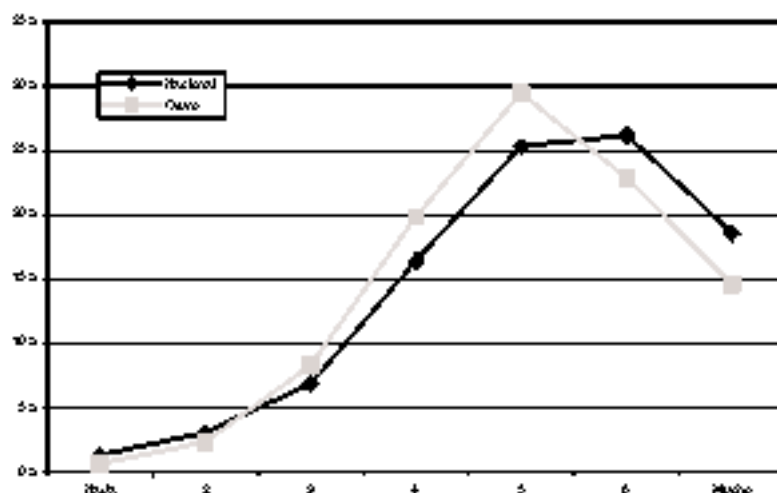

Pregunta: A pesar de nuestras diferencias, los bolivianos tenemos muchas cosas y valores que nos unen como país. ¿Hasta qué punto está de acuerdo o en desacuerdo?

66. Disposición al acuerdo		
	Nacional	Oruro
Mantener ideas hasta el final	22,0%	14,2%
Ceder para lograr acuerdo	76,4%	84,1%
No sabe/No responde	1,8%	1,7%
Total	100,0%	100,0%

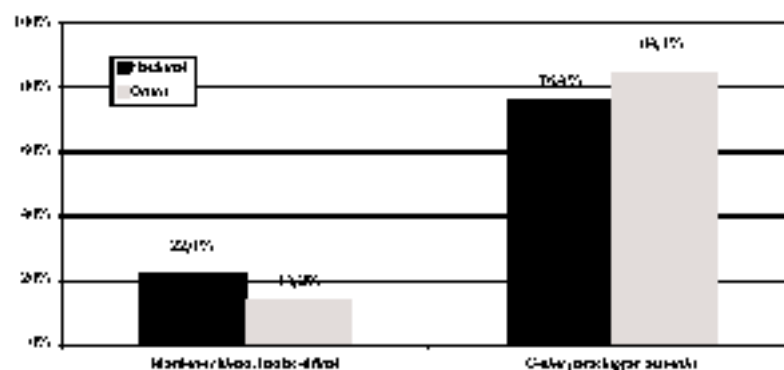

Pregunta: Cuando discutimos con otras personas, uno tiene que mantener sus ideas hasta el final o algunas veces es mejor ceder un poco para lograr un acuerdo.

67. Acuerdo con gobierno democrático o autoritario		
	Nacional	Oruro
Da lo mismo un régimen democrático o no democrático	13,3%	15,2%
Preferible democracia a cualquier otro forma de gobierno	60,0%	69,5%
Preferible gobierno autoritario a uno democrático	17,9%	12,9%
No sabe/No responde	0,9%	2,3%
Total	100,0%	100,0%

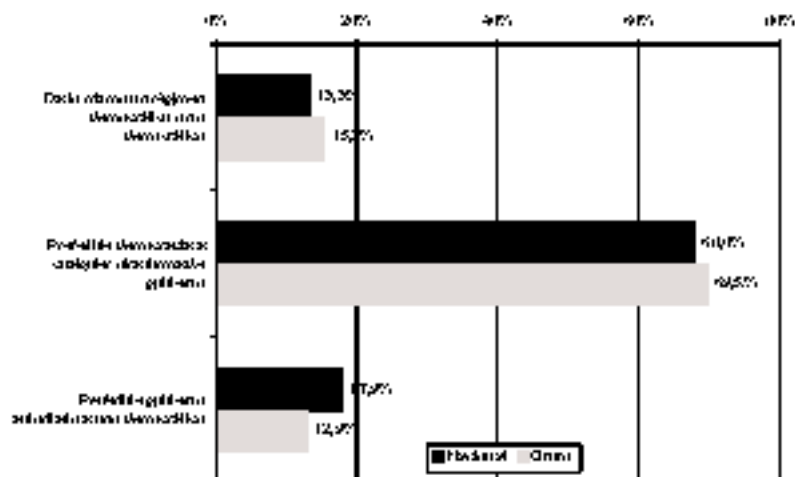

Pregunta: ¿Con cuál de las siguientes tres frases está usted más de acuerdo? - A la gente como uno, le da lo mismo un régimen democrático que un régimen no democrático, - La democracia es preferible a cualquier otro forma de gobierno, o- En algunas circunstancias, un gobierno autoritario puede ser preferible a uno democrático.

EL DEPARTAMENTO

68. Instancias de participación						
	Audiencias públicas con diputados		Reuniones de la brigada departamental		Foros ciudadanos con diputados	
	Nacional	Oruro	Nacional	Oruro	Nacional	Oruro
Ha escuchado	29,4%	32,1%	34,4%	35,0%	27,4%	26,2%
No ha escuchado	69,3%	67,9%	64,5%	64,2%	70,6%	73,0%
No sabe/No responde	1,4%	0,0%	1,2%	0,0%	2,1%	0,0%
Total	100,0%	100,0%	100,0%	100,0%	100,0%	100,0%

Pregunta: ¿Ha escuchado o no haber de: Audiencias públicas con el diputado, Reuniones de la brigada departamental, Foros ciudadanos con diputados?

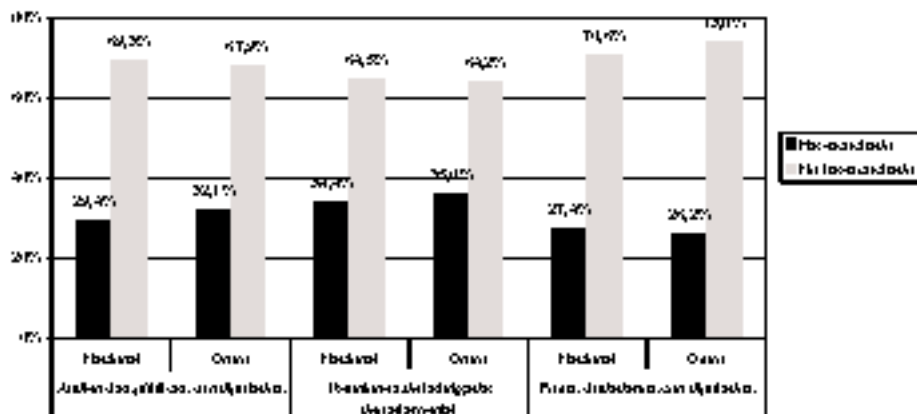

59. Respuesta de las instituciones a la comunidad		
	Nacional	Oruro
Gobierno Central	7,1%	3,8%
Congreso	3,2%	4,3%
Alcaldía	51,7%	39,4%
Prefectura	10,0%	12,3%
Todos por igual	2,9%	1,0%
Ninguna	20,0%	27,5%
No sabe/No responde	3,5%	7,0%
Total	100,0%	100,0%

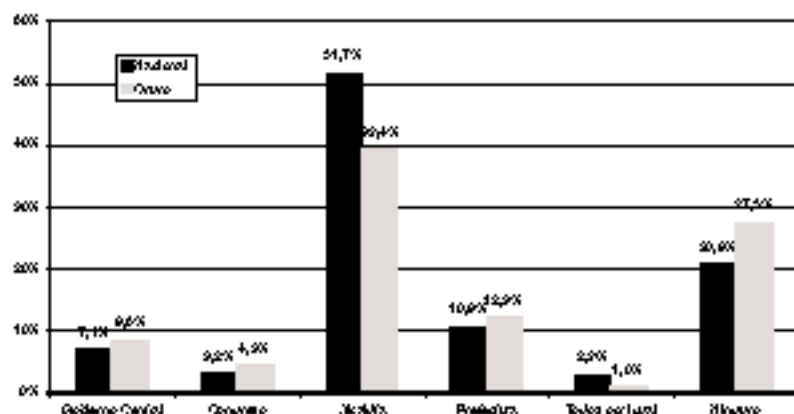

Pregunta: ¿Cuál ha respondido mejor para resolver los problemas de esta comunidad: El Gobierno Central, el Congreso, la Alcaldía o la Prefectura?

60. Causas de la desigualdad regional		
	Nacional	Oruro
Algunos departamentos tienen más recursos naturales que otros	27,8%	27,0%
En algunos departamentos la gente trabaja más	21,2%	24,2%
El centralismo de La Paz no permite el crecimiento de otros departamentos	20,0%	13,8%
Las políticas económicas no permiten el crecimiento de todos los departamentos	25,4%	25,0%
Ninguna de las anteriores	2,2%	3,8%
No sabe/No responde	3,8%	5,0%
Total	100,0%	100,0%

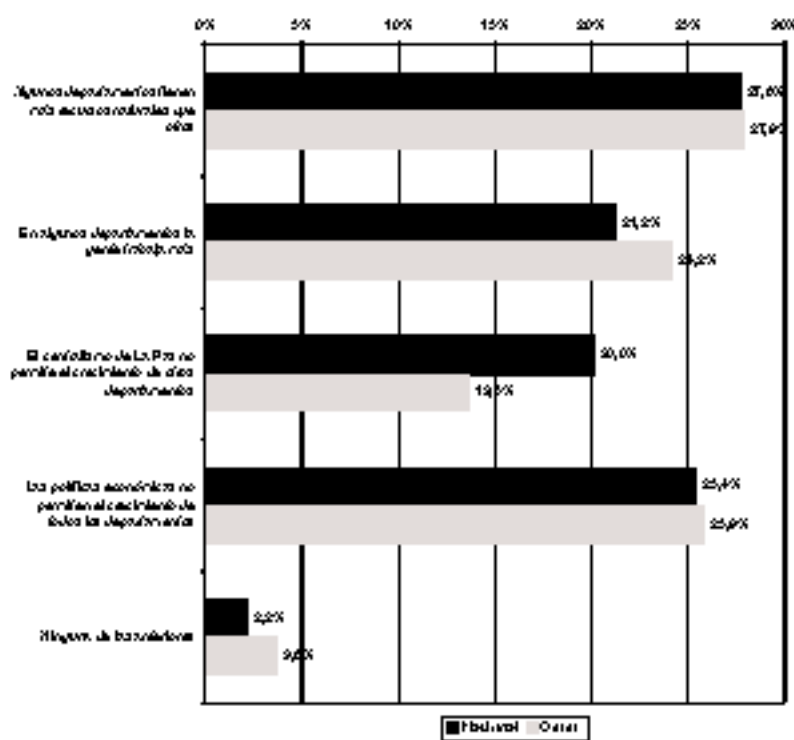

Pregunta: Dentro de Bolivia hay algunas regiones o departamentos que son más ricos que otros. ¿Cuál de estos factores es la principal causa de las diferencias de riqueza entre las regiones?

61. Influencia de los actores en el departamento

	Empresarios privados:	Comerciantes:	Comunidades:	Organizaciones indígenas:	Trabajadores:	GOB y aliados:
Mucha influencia	43,7%	47,7%	44,0%	45,0%	43,7%	39,1%
Poca influencia	41,7%	42,7%	42,4%	43,4%	42,4%	39,7%
Ninguna influencia	10,8%	7,3%	9,9%	7,9%	9,8%	15,9%
No sabe/No responde	4,0%	2,3%	3,8%	3,8%	4,3%	5,3%
Total	100,0%	100,0%	100,0%	100,0%	100,0%	100,0%

Pregunta: Como usted debe saber, las distintas sectores y grupos sociales del país tienen alguna influencia en las decisiones que toma el gobierno y en el rumbo del país; por supuesto, unos tienen más influencia y otros tienen menos. Para que la situación del país mejore, ¿cuánta influencia debería tener cada uno de los siguientes sectores o grupos?

62. Acceso a las instituciones

	Nacional	Oruro
Parlamentaria	6,2%	3,8%
Alcalde o Concejal	14,1%	12,8%
Autoridad originaria	10,8%	15,2%
Prefectura	9,8%	10,3%
Policia	25,1%	20,9%

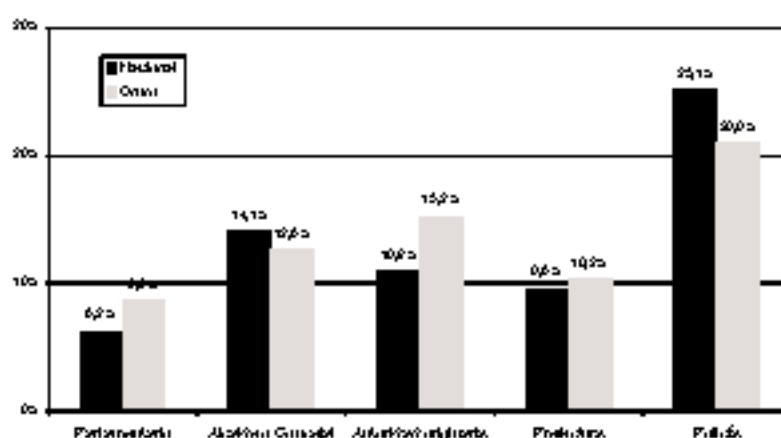

Pregunta: A veces la gente y las comunidades tienen problemas que no pueden resolverlos solos. Algunos tratan de resolver tales problemas pidiendo ayuda a algún funcionario u oficina del gobierno. ¿Alguna vez ha pedido ayuda o cooperación?

Nota: son preguntas independientes; por esa razón no suma 100%.

63. Calidad de los servicios prefecturales

	Nacional	Oruro
Excelente	0,3%	0,3%
Buena	9,5%	5,0%
Regular	56,5%	52,8%
Mala	16,8%	13,5%
Pésima	6,3%	15,2%
No sabe/No responde	10,8%	3,3%
Total	100,0%	100,0%

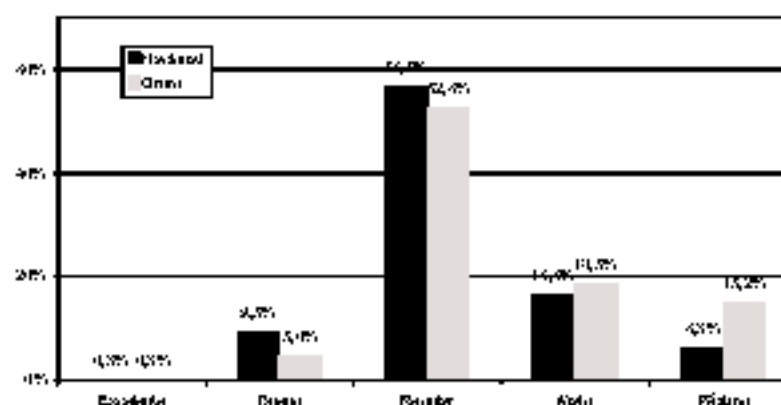

Pregunta: ¿Diría usted que los tareas que realiza la Prefectura son excelentes, buenas, regulares, malas o pésimas?

64. Legitimidad de recursos y obligaciones

	Nacional	Oruro
Alcaldía	56,2%	50,3%
Prefectura	9,4%	11,3%
Gobierno Central	12,3%	13,2%
Todos por igual	6,5%	3,3%
Ninguna	10,0%	13,2%
No sabe/No responde	4,1%	3,6%
Total	100,0%	100,0%

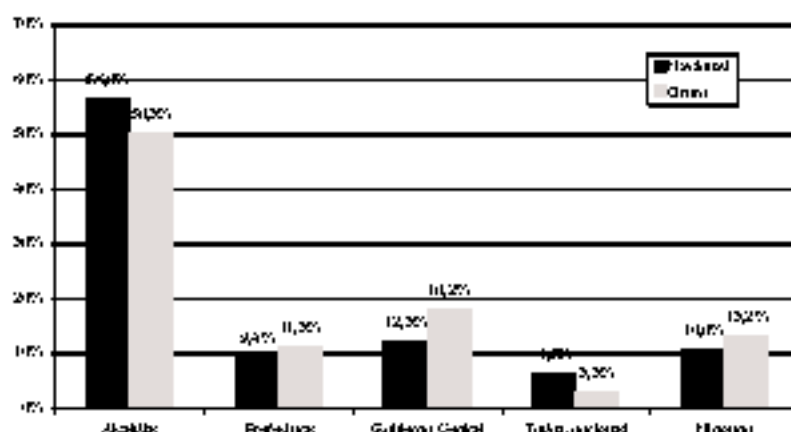

Pregunta: ¿En su opinión, se debe demandar más obligaciones y más dinero a la Alcaldía, a la Prefectura, o al Gobierno Central?

65. Legitimidad para recaudar impuestos

	Nacional	Oruro
Alcaldía	50,3%	50,3%
Prefectura	9,0%	3,6%
Gobierno Central	17,9%	24,2%
Todos por igual	4,5%	2,3%
Ninguna	6,2%	3,9%
No sabe/No responde	3,4%	5,8%
Total	100,0%	100,0%

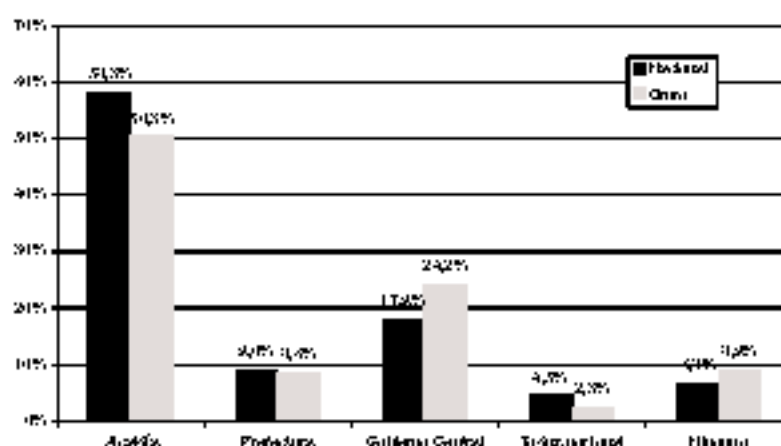

Pregunta: ¿Para que el país desarrolle más, dónde diría que es mejor pagar impuestos: a la Alcaldía, a la Prefectura, o al Gobierno Central?

66. Confianza en la Prefectura

	Nacional	Oruro
Nada	11,4%	23,2%
2	13,1%	9,3%
3	19,7%	19,9%
4	23,6%	24,5%
5	15,2%	11,9%
6	5,9%	6,3%
Mucha	1,7%	2,0%
No sabe/No responde	3,9%	3,0%
Total	100,0%	100,0%

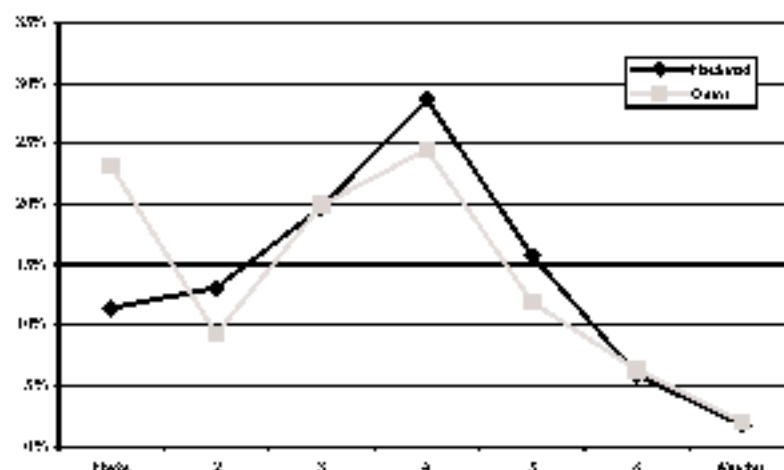

Pregunta: ¿Hasta qué punto tiene confianza en la Prefectura?

LOS MUNICIPIOS

67. Respuesta a la comunidad				
	Nacional	Departamento de Oruro	Ciudad de Oruro	Resto del Departamento de Oruro
Gobierno Central	7,1%	8,8%	9,4%	7,3%
Congreso	3,2%	4,3%	2,1%	3,2%
Alcaldía	51,7%	39,4%	43,4%	23,8%
Prefectura	10,3%	12,3%	9,4%	17,3%
Todos por igual	2,9%	1,0%	1,0%	0,9%
Ninguna	20,3%	27,5%	26,0%	30,0%
No sabe/No responde	3,5%	7,0%	3,8%	12,7%
Total	100,0%	100,0%	100,0%	100,0%

Pregunta: ¿Cuál ha respondido mejor para resolver los problemas de esta comunidad? ¿El Gobierno Central, el Congreso, la Alcaldía o la Prefectura?

68. Resolución de problemas comunitarios				
	Nacional	Departamento de Oruro	Ciudad de Oruro	Resto del Departamento de Oruro
Si	35,3%	37,1%	33,5%	34,5%
No	64,2%	62,9%	61,5%	65,5%
Total	100,0%	100,0%	100,0%	100,0%

Pregunta: ¿Alguna vez ha trabajado o tratado de resolver algún problema de la comunidad o barrio?

69. Contribución en especie				
	Nacional	Departamento de Oruro	Ciudad de Oruro	Resto del Departamento de Oruro
Si	53,1%	56,3%	56,3%	55,3%
No	41,8%	43,3%	43,2%	44,7%
No sabe/No responde	0,4%	0,0%	0,0%	0,0%
Total	100,0%	100,0%	100,0%	100,0%

Pregunta: ¿Ha contribuido con materiales o dinero para ayudar en algún problema o alguna mejora?

70. Contribución en trabajo				
	Nacional	Departamento de Oruro	Ciudad de Oruro	Resto del Departamento de Oruro
Si	73,3%	80,4%	74,3%	92,1%
No	21,4%	19,8%	25,7%	7,9%
No sabe/No responde	0,4%	0,0%	0,0%	0,0%
Total	100,0%	100,0%	100,0%	100,0%

Pregunta: ¿Ha dado su propio trabajo o mano de obra?

71. Asistencia a reuniones de grupo religioso				
	Nacional	Departamento de Oruro	Ciudad de Oruro	Resto del Departamento de Oruro
Frecuentemente	24,2%	22,2%	24,5%	19,2%
De vez en cuando	39,9%	34,4%	29,8%	44,5%
Casi nunca	12,2%	6,0%	5,7%	6,4%
Nunca	24,3%	37,1%	40,8%	30,9%
No sabe/No responde	0,3%	0,3%	0,5%	0,0%
Total	100,0%	100,0%	100,0%	100,0%

Pregunta: ¿Asiste usted a sus reuniones de algún comité o grupo de la iglesia o templo?

72. Asistencia a reuniones de padres				
	Nacional	Departamento de Oruro	Ciudad de Oruro	Resto del Departamento de Oruro
Frecuentemente	22,7%	25,9%	26,0%	25,5%
De vez en cuando	25,7%	25,9%	19,3%	37,3%
Casi nunca	10,4%	4,3%	5,2%	2,7%
Nunca	40,8%	42,4%	49,4%	31,3%
No sabe/No responde	0,8%	1,7%	1,0%	2,7%
Total	100,0%	100,0%	100,0%	100,0%

Pregunta: ¿Asiste usted a sus reuniones de la asociación de padres de familia de la escuela?

73. Asistencia a reuniones del comité de mejoras				
	Nacional	Departamento de Oruro	Ciudad de Oruro	Resto del Departamento de Oruro
Frecuentemente	13,9%	19,5%	14,8%	25,5%
De vez en cuando	25,1%	23,5%	20,3%	29,1%
Casi nunca	14,3%	6,8%	6,9%	6,4%
Nunca	45,5%	51,0%	58,3%	38,2%
No sabe/No responde	1,2%	0,3%	0,0%	0,9%
Total	100,0%	100,0%	100,0%	100,0%

Pregunta: ¿Asiste usted a sus reuniones del comité o junta de mejoras para la comunidad?

74. Asistencia a reuniones de Junta Vecinal				
	Nacional	Departamento de Oruro	Ciudad de Oruro	Resto del Departamento de Oruro
Frecuentemente	13,1%	19,2%	19,3%	16,4%
De vez en cuando	27,7%	27,5%	20,3%	40,0%
Casi nunca	12,7%	7,8%	7,3%	9,2%
Nunca	45,9%	46,4%	52,8%	35,5%
No sabe/No responde	0,8%	0,3%	0,5%	0,0%
Total	100,0%	100,0%	100,0%	100,0%

Pregunta: ¿Asiste usted a sus reuniones de la Junta Vecinal?

76. Asistencia a reuniones de Organización Territoriales de Base				
	Nacional	Departamento de Oruro	Ciudad de Oruro	Resto del Departamento de Oruro
Frecuentemente	7,9%	6,8%	4,2%	10,9%
De vez en cuando	9,8%	8,8%	5,2%	14,5%
Casi nunca	8,8%	6,8%	5,7%	8,2%
Nunca	71,9%	76,2%	82,8%	64,3%
No sabe/No responde	1,8%	2,0%	2,1%	1,3%
Total	100,0%	100,0%	100,0%	100,0%

Pregunta: ¿Asiste usted a sus reuniones de la Organización Territorial de Base (OTB)?

76. Asistencia a reuniones de partidos				
	Nacional	Departamento de Oruro	Ciudad de Oruro	Resto del Departamento de Oruro
Frecuentemente	4,4%	5,0%	3,8%	7,3%
De vez en cuando	12,4%	11,3%	7,8%	17,3%
Casi nunca	10,8%	6,0%	6,8%	4,5%
Nunca	71,4%	76,2%	81,3%	67,3%
No sabe/No responde	1,0%	1,7%	0,5%	3,6%
Total	100,0%	100,0%	100,0%	100,0%

Pregunta: ¿Asiste usted a sus reuniones de un partido político?

77. Asistencia a marcha contra el Gobierno Municipal				
	Nacional	Departamento de Oruro	Ciudad de Oruro	Resto del Departamento de Oruro
Si	20,4%	28,9%	25,8%	35,8%
No	77,4%	69,8%	72,2%	64,4%
No sabe/No responde	2,2%	1,5%	2,2%	0,0%
Total	100,0%	100,0%	100,0%	100,0%

Pregunta: ¿En el último año, ha participado en alguna marcha o protesta en contra del gobierno municipal?

78. Solicitud a oficinas públicas				
	Nacional	Departamento de Oruro	Ciudad de Oruro	Resto del Departamento de Oruro
Si	14,9%	16,8%	13,5%	21,3%
No	84,5%	83,4%	86,5%	78,2%
No sabe/No responde	0,5%	0,0%	0,0%	0,0%
Total	100,0%	100,0%	100,0%	100,0%

Pregunta: ¿Ha solicitado ayuda o presentado una solicitud a alguna oficina pública, funcionaria o concejal de la Alcaldía durante los últimos 12 meses?

79. Satisfacción con la respuesta				
	Nacional	Departamento de Oruro	Ciudad de Oruro	Resto del Departamento de Oruro
Si	33,9%	36,0%	34,8%	37,5%
No	50,9%	50,0%	53,8%	45,3%
No sabe/No responde	4,3%	2,0%	3,8%	0,0%
Aún no le respondieron	10,9%	12,0%	7,7%	16,7%
Total	100,0%	100,0%	100,0%	100,0%

Pregunta: ¿Quedó contento con la respuesta que le dieron?

80. Participación en el Plan Operativo Anual				
	Nacional	Departamento de Oruro	Ciudad de Oruro	Resto del Departamento de Oruro
Si	10,5%	15,9%	6,8%	31,3%
No	88,7%	83,4%	93,2%	68,4%
No sabe/No responde	0,8%	0,7%	0,0%	1,3%
Total	100,0%	100,0%	100,0%	100,0%

Pregunta: ¿Ha participado en alguna reunión para discutir o planificar el presupuesto o planificar el POA (Plan Operativo Anual) de la Municipalidad?

81. Confianza en la gente de su comunidad				
	Nacional	Departamento de Oruro	Ciudad de Oruro	Resto del Departamento de Oruro
Muy confiable	11,8%	9,3%	8,9%	10,0%
Algo confiable	31,0%	31,8%	33,9%	28,2%
Poco confiable	40,9%	33,1%	32,3%	34,5%
Nada confiable	13,0%	23,5%	21,4%	27,3%
No sabe/No responde	1,9%	2,3%	3,8%	0,0%
Total	100,0%	100,0%	100,0%	100,0%

Pregunta: Ahora, hablando de la gente de aquí, ¿diría que la gente de su comunidad es ...?

82. Preocupación por los demás				
	Nacional	Departamento de Oruro	Ciudad de Oruro	Resto del Departamento de Oruro
Se preocupa de sí misma	72,4%	76,2%	79,2%	70,9%
Trata de ayudar al prójimo	25,3%	20,9%	18,8%	24,5%
No sabe/No responde	2,3%	3,0%	2,1%	4,5%
Total	100,0%	100,0%	100,0%	100,0%

Pregunta: ¿Cree que la mayoría de las veces la gente se preocupa sólo de sí misma, o cree que la mayoría de las veces la gente trata de ayudar al prójimo?

93. Aprovechamiento de las personas				
	Nacional	Departamento de Oruro	Ciudad de Oruro	Resto del Departamento de Oruro
Se aprovecharían	67,4%	66,9%	60,0%	63,6%
No se aprovecharían	27,2%	26,8%	23,4%	32,7%
No sabe/n/a responde	5,4%	6,3%	7,0%	3,6%
Total	100,0%	100,0%	100,0%	100,0%

Pregunta: ¿Cree que la mayoría de la gente, si se les presentara la oportunidad, trataría de aprovecharse de usted, o cree que no se aprovecharía de usted?

94. Legitimidad de recursos y obligaciones				
	Nacional	Departamento de Oruro	Ciudad de Oruro	Resto del Departamento de Oruro
Alcaldía	56,0%	50,3%	51,6%	40,2%
Prefectura	9,4%	11,3%	9,9%	13,6%
Gobierno Central	12,3%	10,2%	20,3%	14,5%
Todos por igual	6,5%	3,3%	2,6%	4,5%
Ninguna	10,0%	13,2%	12,0%	15,5%
No sabe/n/a responde	4,1%	3,6%	3,6%	3,6%
Total	100,0%	100,0%	100,0%	100,0%

Pregunta: ¿En su opinión, se debe dar más obligaciones y más dinero a la Alcaldía, a la Prefectura, o al Gobierno Central?

95. Legitimidad para recaudar impuestos				
	Nacional	Departamento de Oruro	Ciudad de Oruro	Resto del Departamento de Oruro
Alcaldía	50,3%	50,3%	51,0%	49,1%
Prefectura	9,0%	0,8%	0,3%	9,1%
Gobierno Central	17,9%	24,2%	27,1%	19,1%
Todos por igual	4,5%	2,3%	2,1%	2,7%
Ninguna	6,0%	0,9%	6,3%	13,6%
No sabe/n/a responde	3,4%	5,8%	5,2%	6,4%
Total	100,0%	100,0%	100,0%	100,0%

Pregunta: Para que el país desarrolle más, dónde diría que es mejor pagar impuestos: ¿a la Alcaldía, a la Prefectura, o al Gobierno Central?

86. Confianza en el Gobierno Municipal				
	Nacional	Departamento de Oruro	Ciudad de Oruro	Resto del Departamento de Oruro
Nada	10,3%	21,1%	19,5%	24,0%
2	10,1%	12,9%	13,2%	12,5%
3	17,4%	15,0%	15,3%	14,4%
4	27,8%	28,8%	30,5%	25,0%
5	21,3%	14,8%	15,8%	12,5%
6	10,3%	6,2%	5,2%	3,7%
Mucha	2,0%	1,0%	0,0%	2,9%
No Conoce	0,0%	0,0%	0,0%	0,0%
Total	100,0%	100,0%	100,0%	100,0%

Pregunta: ¿Hasta qué punto tiene confianza en el Gobierno Municipal?

87. Confianza en la autoridad originaria				
	Nacional	Departamento de Oruro	Ciudad de Oruro	Resto del Departamento de Oruro
Nada	9,2%	12,3%	15,8%	6,4%
2	3,8%	7,0%	3,3%	4,5%
3	15,8%	13,8%	14,8%	11,2%
4	20,4%	19,2%	13,2%	20,0%
5	17,8%	17,9%	19,2%	14,5%
6	9,0%	13,8%	7,3%	24,5%
Mucha	3,1%	7,9%	3,8%	15,5%
No sabe/No responde	5,0%	2,3%	3,8%	0,0%
No Conoce	10,9%	6,3%	3,3%	2,7%
Total	100,0%	100,0%	100,0%	100,0%

Pregunta: ¿Hasta qué punto tiene confianza en la autoridad originaria?

88. Confianza en el Comité de Vigilancia				
	Nacional	Departamento de Oruro	Ciudad de Oruro	Resto del Departamento de Oruro
Nada	12,0%	16,2%	13,2%	12,7%
2	10,2%	11,3%	10,9%	11,2%
3	19,8%	15,2%	13,2%	10,0%
4	22,9%	24,5%	26,8%	20,9%
5	13,9%	15,2%	14,1%	17,3%
6	6,8%	3,3%	6,2%	10,9%
Mucha	1,9%	3,0%	0,5%	7,3%
No sabe/No responde	5,3%	3,0%	1,8%	5,5%
No Conoce	6,2%	3,3%	3,1%	3,8%
Total	100,0%	100,0%	100,0%	100,0%

Pregunta: ¿Hasta qué punto tiene confianza en el Comité de Vigilancia Municipal?

88. Quejas canalizadas por el Comité de Vigilancia				
	Nacional	Departamento de Oruro	Ciudad de Oruro	Resto del Departamento de Oruro
Si	10,8%	12,9%	9,4%	19,1%
No	89,2%	86,4%	90,1%	80,0%
No sabe/no responde	1,0%	0,7%	0,5%	0,9%
Total	100,0%	100,0%	100,0%	100,0%

Pregunta: ¿Ha llevado alguna queja al Comité de Vigilancia del Municipio?

89. Corrupción en el Municipio				
	Nacional	Departamento de Oruro	Ciudad de Oruro	Resto del Departamento de Oruro
No	27,3%	20,5%	20,3%	20,9%
Si	8,0%	7,3%	9,4%	3,8%
No sabe/no responde	0,5%	1,0%	1,0%	0,9%
No hizo trámites	64,1%	71,2%	69,3%	74,3%
Total	100,0%	100,0%	100,0%	100,0%

Pregunta: Para tramitar algo en la municipalidad durante el último año ¿ha tenido que pagar alguna suma además de lo exigido por la ley?

90. Acceso a las instituciones				
	Nacional	Departamento de Oruro	Ciudad de Oruro	Resto del Departamento de Oruro
Parlamentaria	6,2%	8,8%	8,3%	9,1%
Alcalde o Concejal	14,1%	12,8%	9,9%	17,3%
Autoridad originaria	10,8%	15,2%	6,8%	30,0%
Prefectura	9,8%	10,3%	8,9%	12,7%
Policías	25,1%	20,9%	23,4%	16,4%

Pregunta: A veces la gente y las comunidades tienen problemas que no pueden resolverlos solos. Algunos tratan de resolver tales problemas pidiendo ayuda a algún funcionario u oficina del gobierno. ¿Alguna vez ha pedido ayuda o cooperación?

Nota: son preguntas independientes, por eso razón no suma 100%.

Departamento de
Potosí

PERFIL DE LOS ENCUESTADOS

1. Posición ideológica

	Nacional	Potosí
Izquierda	3,9%	7,8%
2	3,1%	6,0%
3	3,0%	5,8%
4	10,5%	6,3%
5	30,2%	35,9%
6	11,8%	3,3%
7	5,2%	3,3%
8	4,0%	3,3%
9	1,9%	0,3%
Derecha	3,0%	7,8%
No sabe/No responde	17,1%	15,8%
Total	100,0%	100,0%

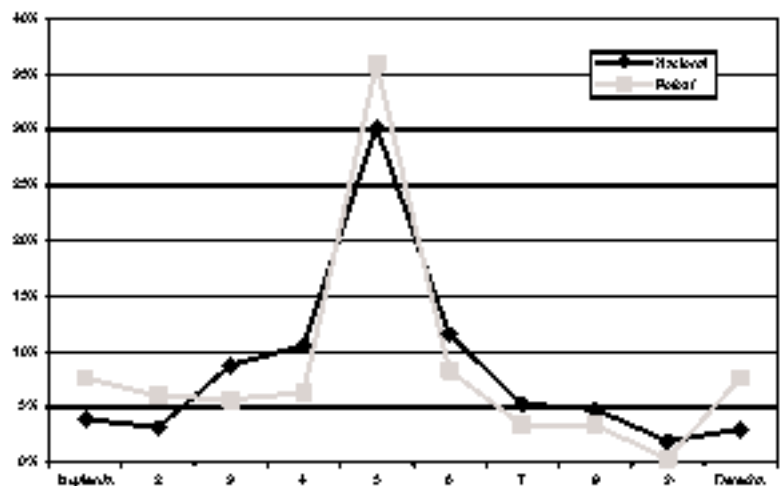

Pregunta: Cuando se habla de tendencias políticas, se dice que una persona es de izquierda o que es de derecha. Mejor todavía, usted mismo cuando califica a una persona dice éste es de izquierda y éste es de derecha. ¿En una escala de 1 a 10, políticamente usted dónde se ubicaría?

2. Notación en el Referéndum

	Nacional	Potosí
Si en todas las preguntas	20,9%	25,8%
No en todas las preguntas	2,1%	2,8%
Voto cruzado	50,5%	58,4%
Blanco/nulo	10,2%	3,1%
No sabe/No responde	3,2%	7,3%
Total	100,0%	100,0%

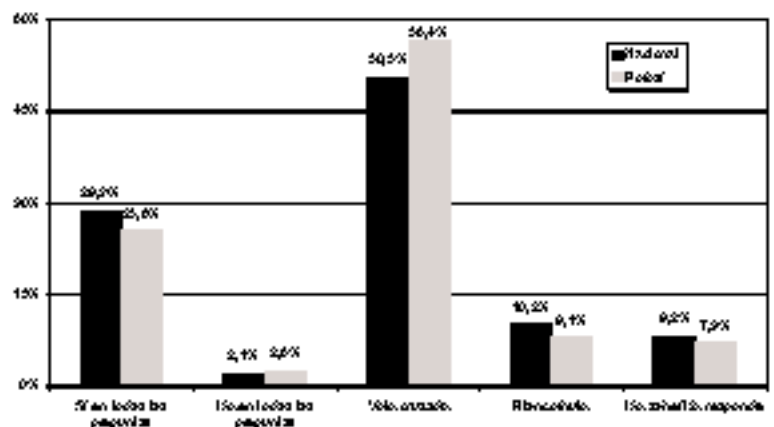

Pregunta: ¿Cuál fue su posición frente a cada una de las preguntas del Referéndum?

3. Religión

	Nacional	Potosí
Católica participante	58,0%	54,2%
Católica no participante	24,3%	30,8%
Evangélica	9,8%	7,0%
Cristiana y otras	6,2%	4,7%
Ninguna	2,9%	3,0%
No sabe/No responde	1,0%	0,7%
Total	100,0%	100,0%

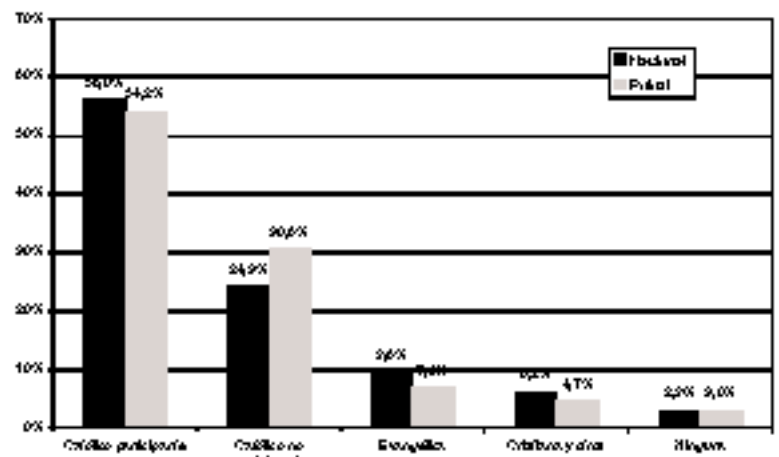

Pregunta: ¿Cuál es su religión?

4. Autoidentificación étnica		
	Nacional	Perú
Blanco(a)	19,4%	9,3%
Chino(a)	3,0%	3,7%
Mestizo(a)	57,8%	51,0%
Indígena	8,5%	13,0%
Negro(a)	0,8%	1,3%
Originario(a)	7,1%	16,8%
No sabe/No responde	3,7%	4,3%
Total	100,0%	100,0%

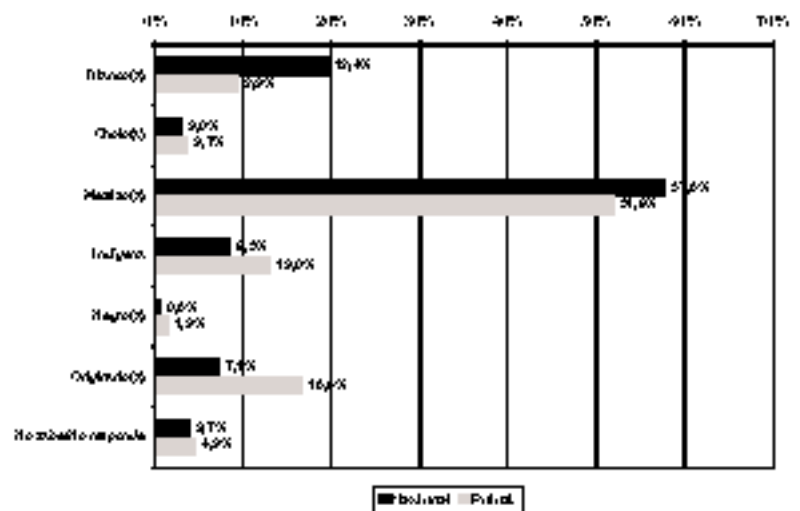

Pregunta: ¿Usted se considera una persona de raza blanca, mestizo, indígena, negra u originario?

5. Pertenencia a pueblo originario		
	Nacional	Perú
Aimara	24,0%	9,8%
Quechua	34,5%	30,4%
Guarani	4,2%	0,3%
Otro Nativo	11,3%	0,0%
Ninguna	25,7%	9,8%
No sabe/No responde	0,2%	0,0%
Total	100,0%	100,0%

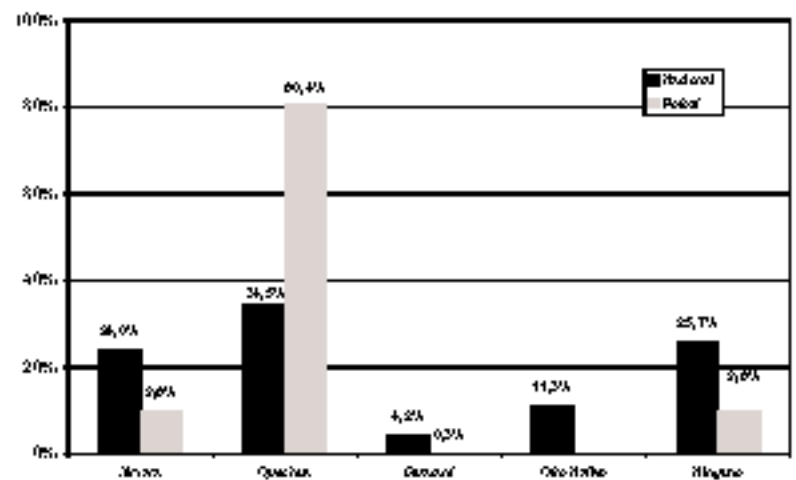

Pregunta: ¿Se considera perteneciente a alguno de los siguientes pueblos originarios o indígenas?

6. Lengua materna		
	Nacional	Perú
Castellano	75,7%	57,1%
Quechua	14,2%	37,9%
Aimara	3,2%	4,7%
Otro Nativo	1,1%	0,0%
Otro Extranjera	0,2%	0,0%
No sabe/No responde	0,8%	0,3%
Total	100,0%	100,0%

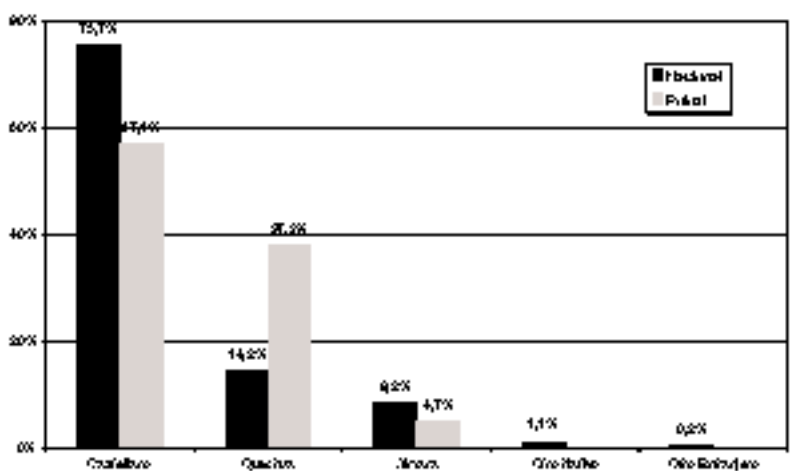

Pregunta: ¿Qué idioma ha hablado de pequeña en su casa?

7. Orgullo de ser boliviano		
	Nacional	Potosí
Nada	1,2%	2,0%
2	1,7%	4,7%
3	3,1%	3,0%
4	5,0%	7,8%
5	10,9%	11,0%
6	19,5%	13,9%
Mucha	55,0%	49,5%
No sabe/No responde	3,6%	3,3%
Total	100,0%	100,0%

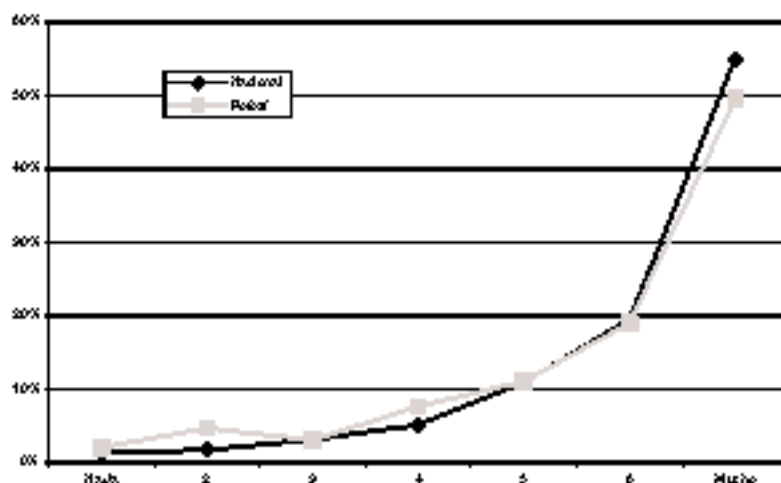

Pregunta: ¿Hasta qué punto tiene usted orgullo de ser boliviano?

8. Identidad departamental		
	Nacional	Potosí
Nada	2,9%	1,7%
2	1,3%	1,7%
3	3,2%	2,3%
4	6,5%	5,8%
5	15,7%	16,9%
6	19,8%	23,3%
Mucha	49,8%	47,5%
No sabe/No responde	0,8%	1,0%
Total	100,0%	100,0%

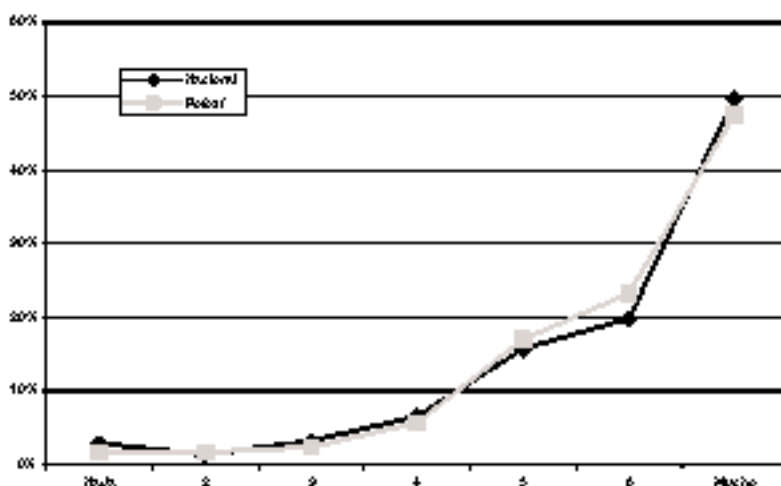

Pregunta: ¿En qué medida se siente usted potosino?

9. Sentirse parte de la cultura aimara		
	Nacional	Potosí
Nada	29,5%	46,2%
2	9,3%	9,8%
3	10,8%	10,8%
4	12,3%	7,8%
5	12,3%	7,3%
6	11,5%	3,3%
Mucha	12,2%	5,8%
No sabe/No responde	2,1%	4,7%
Total	100,0%	100,0%

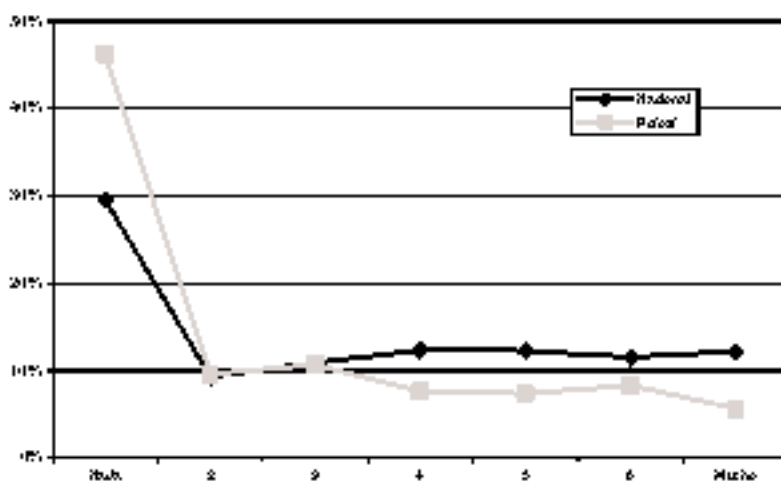

Pregunta: ¿En qué medida se siente usted parte de la cultura aimara?

10. Sentirse parte de la cultura quechua		
	Nacional	Perú
Nada	25,4%	7,3%
2	9,1%	3,0%
3	10,7%	3,7%
4	11,2%	7,0%
5	13,1%	17,9%
6	11,1%	23,3%
Mucho	17,8%	36,2%
No sabe/No responde	1,7%	1,7%
Total	100,0%	100,0%

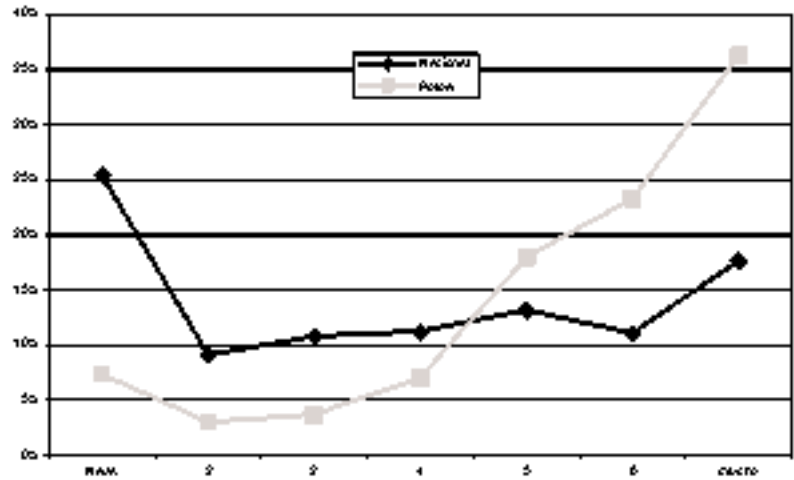

Pregunta: ¿En qué medida se siente usted parte de la cultura quechua?

11. Sentirse parte de la cultura cambia		
	Nacional	Perú
Nada	42,9%	64,5%
2	3,9%	12,8%
3	7,2%	4,3%
4	3,3%	4,0%
5	3,1%	5,3%
6	9,1%	2,3%
Mucho	13,3%	1,7%
No sabe/No responde	2,4%	5,3%
Total	100,0%	100,0%

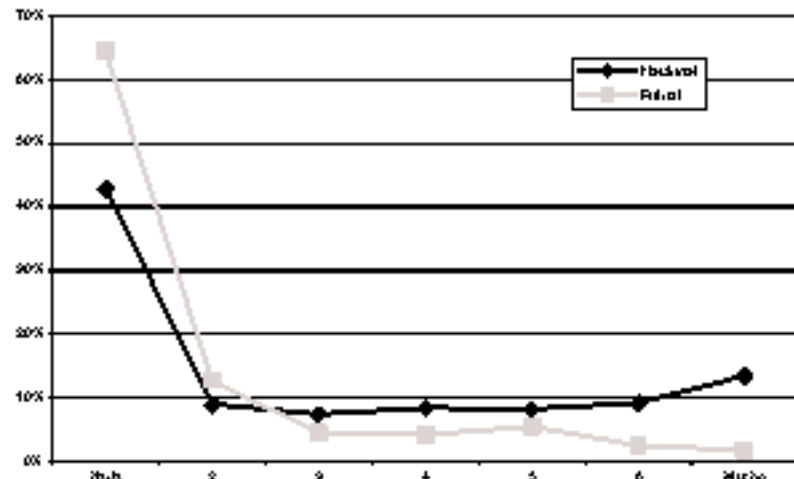

Pregunta: ¿En qué medida se siente usted parte de la cultura cambia?

12. Satisfacción con su vida		
	Nacional	Perú
Muy satisfecho	19,3%	19,8%
Algo satisfecho	59,2%	61,5%
Algo insatisfecho	17,2%	14,8%
Muy insatisfecho	3,3%	3,3%
No sabe/No responde	1,0%	1,0%
Total	100,0%	100,0%

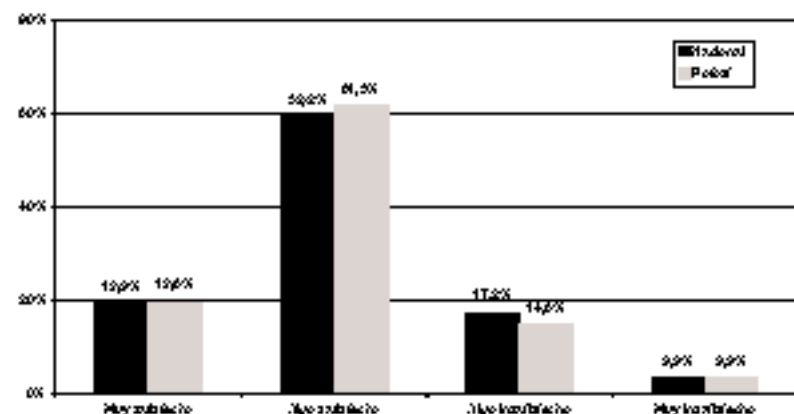

Pregunta: ¿Hasta qué punto se encuentra satisfecho con su vida, diría usted que se encuentra: muy satisfecho, algo satisfecho, algo insatisfecho o muy insatisfecho?

TOLERANCIA

13. País unido o dividido		
	Nacional	Potosí
El país debe permanecer unido	93,5%	91,4%
Debe dividirse	5,5%	7,0%
No sabe/n/a responde	1,1%	1,7%
Total	100,0%	100,0%

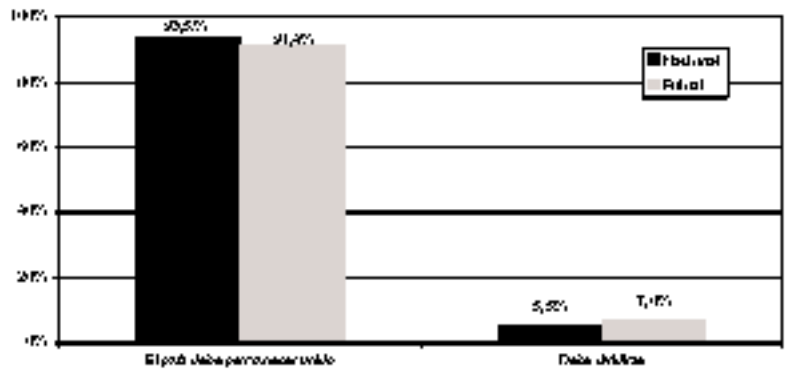

Pregunta: Suceda lo que suceda, ¿el país debe permanecer unido o las diferencias en el país son muy grandes, el país debería dividirse?

14. Una sola cultura o diversas culturas		
	Nacional	Potosí
Una sola cultura nacional	13,5%	11,3%
Mantener las valores de las indígenas	85,2%	87,4%
No sabe/n/a responde	1,2%	1,3%
Total	100,0%	100,0%

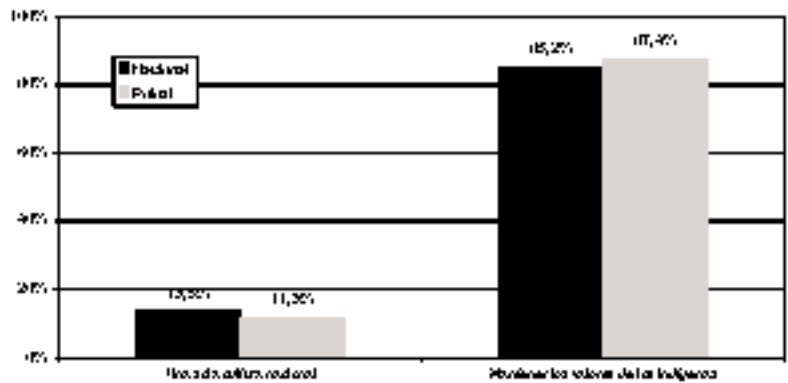

Pregunta: ¿Sería mejor para el país que exista una sola cultura nacional para todos o los pueblos indígenas deberían mantener sus valores, cultura y lenguaje?

16. Emisoras emitan en idioma originario		
	Nacional	Potosí
Nada	1,4%	1,7%
2	2,7%	2,3%
3	4,7%	4,0%
4	11,9%	10,3%
5	24,1%	18,9%
6	28,3%	27,9%
Mucho	26,3%	34,2%
No sabe/n/a responde	0,5%	0,7%
Total	100,0%	100,0%

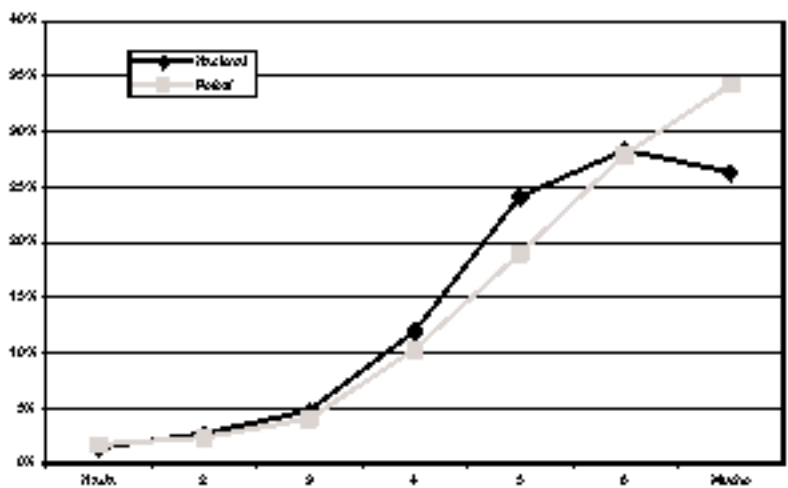

Pregunta: ¿Hasta qué punto está usted de acuerdo en que las emisoras de radio y televisión incrementen su programación en lenguas originarias?

16. Colegios enseñen en lengua originaria		
	Nacional	Porcisi
Nada	1,7%	0,7%
2	2,4%	2,3%
3	4,8%	4,7%
4	9,8%	10,0%
5	18,9%	15,3%
6	26,2%	24,9%
Mucho	35,9%	43,5%
No sabe/ha respondido	0,5%	0,7%
Total	100,0%	100,0%

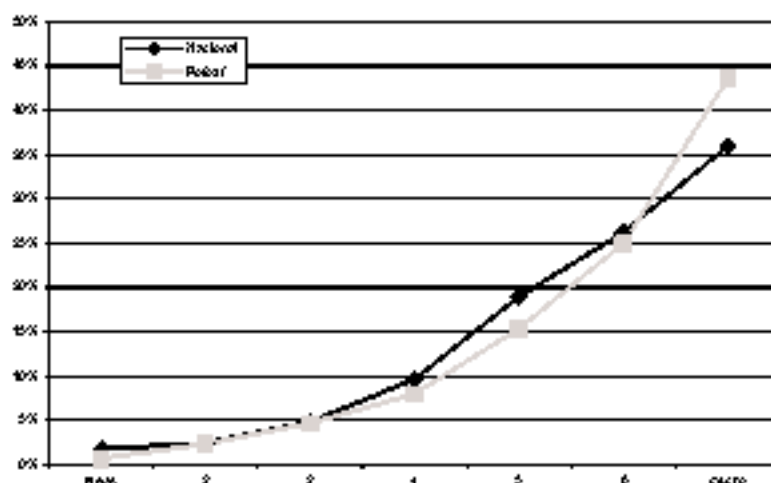

Pregunta: ¿Hasta qué punto está usted de acuerdo que en los colegios se enseñe una lengua originaria?

17. Funcionario público hable una lengua originaria		
	Nacional	Porcisi
Nada	2,0%	0,7%
2	1,8%	3,0%
3	4,8%	1,7%
4	10,8%	7,3%
5	19,0%	16,8%
6	26,0%	25,8%
Mucho	36,4%	43,5%
No sabe/ha respondido	1,4%	1,7%
Total	100,0%	100,0%

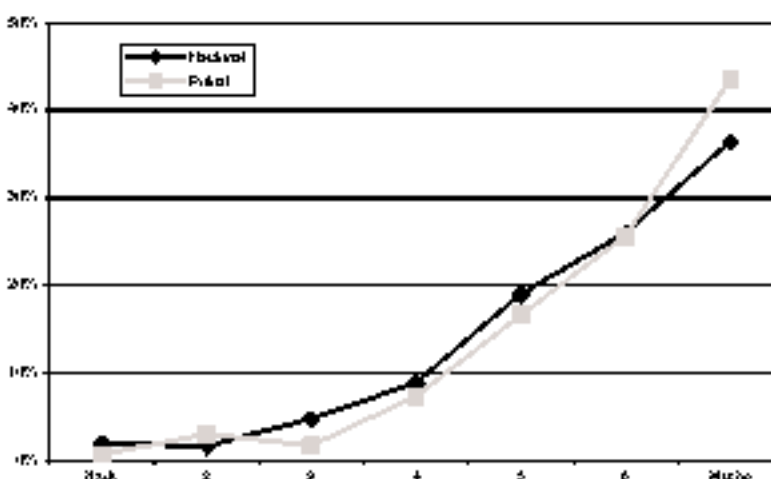

Pregunta: ¿Hasta qué punto está de acuerdo en que todo funcionario oficial que atiende al público deba hablar una lengua originaria?

19. Tolerancia a los homosexuales		
	Nacional	Porcisi
Tienen derecho	34,2%	31,9%
Deben ser controlados	62,8%	64,1%
No sabe/ha respondido	3,2%	4,0%
Total	100,0%	100,0%

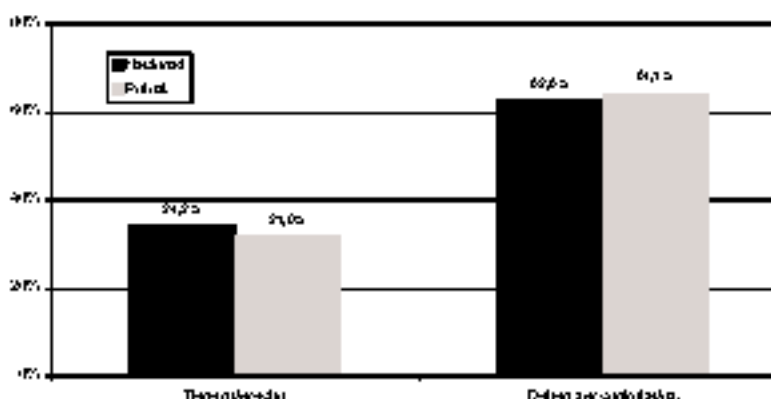

Pregunta: ¿Los homosexuales deberían tener el derecho de organizarse y verse de la manera que quieran a los homosexuales, dentro del ejemplo a nuestros niños y por lo tanto deberían ser controlados por el gobierno?

19. Tolerancia y educación		
	Nacional	Potosí
Personas con educación	40,3%	38,2%
Todas las personas	58,7%	59,5%
No sabe/No responde	1,0%	2,3%
Total	100,0%	100,0%

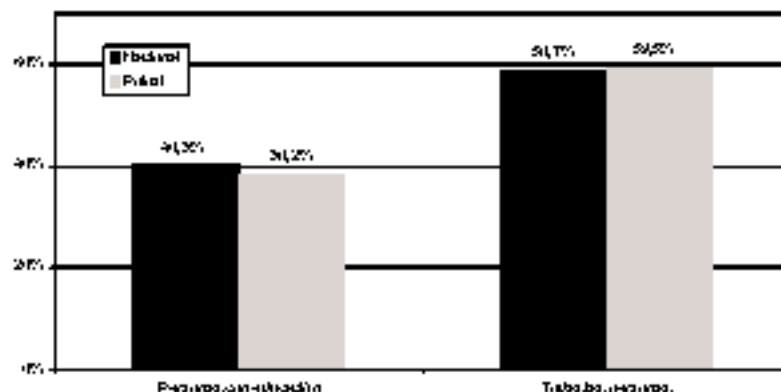

Pregunta: ¿En la vida política del país deberían participar principalmente las personas con educación o todas las personas deberían poder participar en la política del país sin importar su grado de educación?

20. Presidente indígena		
	Nacional	Potosí
Preocupa que un indígena sea presidente	35,7%	32,2%
La identidad racial no importa	61,9%	64,1%
No sabe/No responde	2,4%	3,7%
Total	100,0%	100,0%

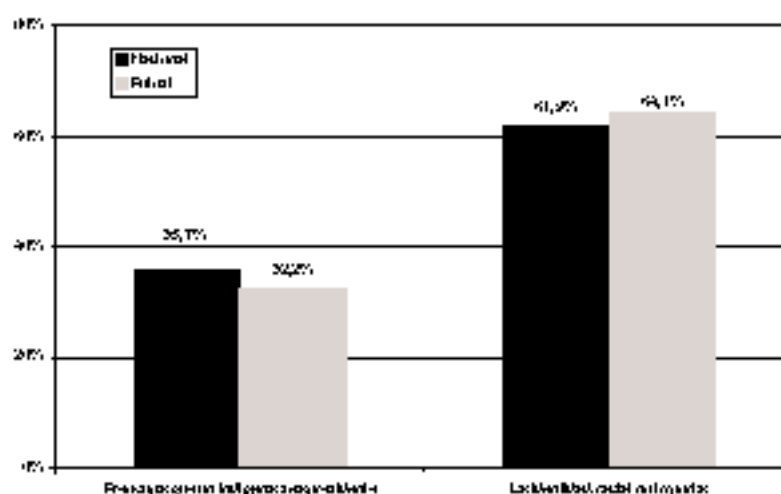

Pregunta: Algunas personas dicen que les preocupa que en las próximas elecciones nacionales, un ciudadano indígena sea electo presidente de la República, mientras que otros dicen que la identidad de las personas no es importante en la política. ¿Con cuál de estas opciones está usted más de acuerdo?

21. Participación en manifestaciones		
	Nacional	Potosí
Algunas veces	20,4%	24,3%
Casi nunca	16,4%	18,9%
Nunca	62,9%	56,8%
No sabe/No responde	0,2%	0,0%
Total	100,0%	100,0%

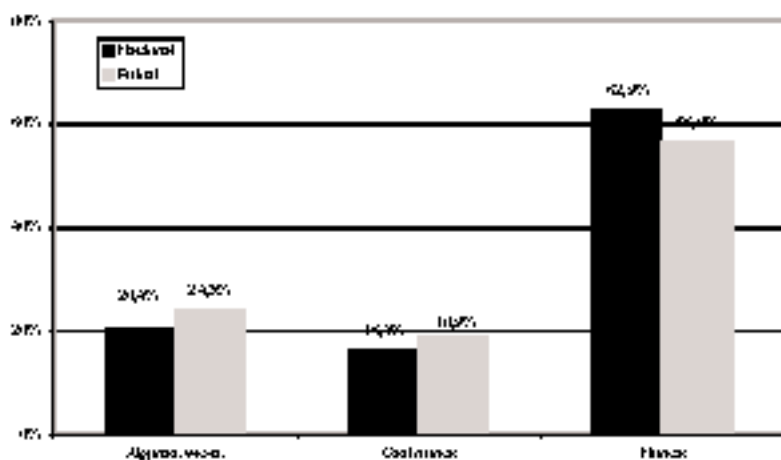

Pregunta: ¿Ha participado usted en una manifestación o protesta pública? ¿Lo ha hecho algunas veces, casi nunca o nunca?

CONTEXTO POLÍTICO

22. Problemas del país			
		Nacional	Perú
Desarrollo	Desempleo	26,5%	23,8%
	Inflación	6,2%	6,0%
	Crisis económica	7,1%	3,8%
	Explotación y venta del gas	10,0%	17,8%
	Política	21,1%	20,3%
Sociales	Faltas de agua	1,0%	0,0%
	Conflictos sociales	3,4%	2,7%
	Conflictos regionales	0,9%	0,7%
Políticos	Inestabilidad política	1,8%	2,3%
	Corrupción	12,7%	3,8%
	Injusticia	0,8%	0,0%
	Delincuencia	2,3%	1,0%
Otros		5,8%	7,0%
No sabe/No responde		0,3%	1,7%
Total		100,0%	100,0%

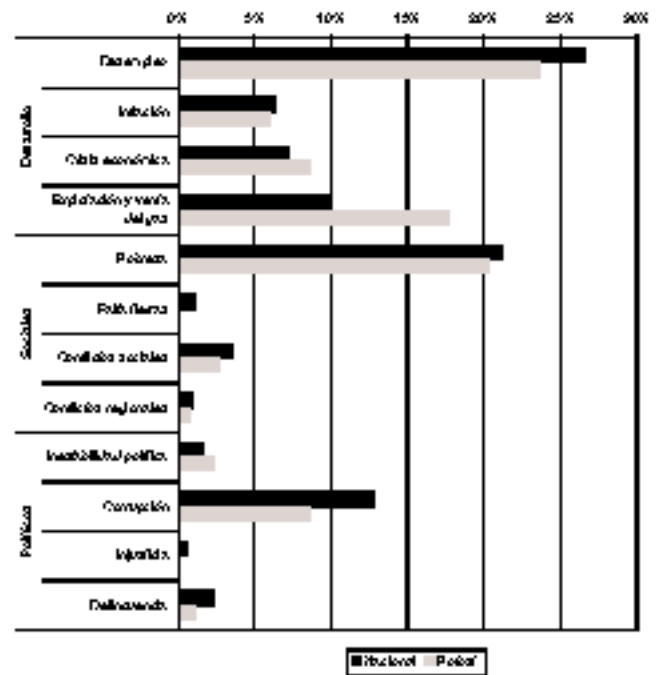

Pregunta: En su opinión, ¿cuál es el problema más grave que enfrenta el país?

23. Demanda de coimas		
	Nacional	Perú
Agente de la policía	21,3%	16,8%
Empleada pública	14,3%	7,8%
En el municipio	3,0%	6,0%

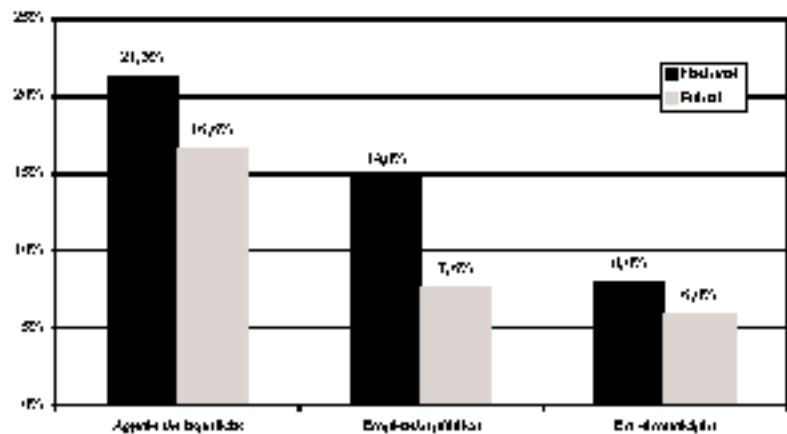

Pregunta: ¿Durante el último año, algún agente de policía le pidió una coima? - ¿Un empleado público le ha solicitado una coima en el último año? - ¿Para tramitar algo en la municipalidad durante el último año ha tenido que pagar alguna suma además de la exigida por la ley?

Nota: son preguntas independientes, por esa razón no suma 100%.

24. Confianza en las FFAA		
	Nacional	Potosí
Nada	12,3%	16,9%
2	10,7%	13,6%
3	16,1%	17,3%
4	24,0%	16,6%
5	19,3%	17,6%
6	10,3%	11,0%
Mucha	4,0%	4,0%
No sabe/no responde	2,5%	3,0%
Total	100,0%	100,0%

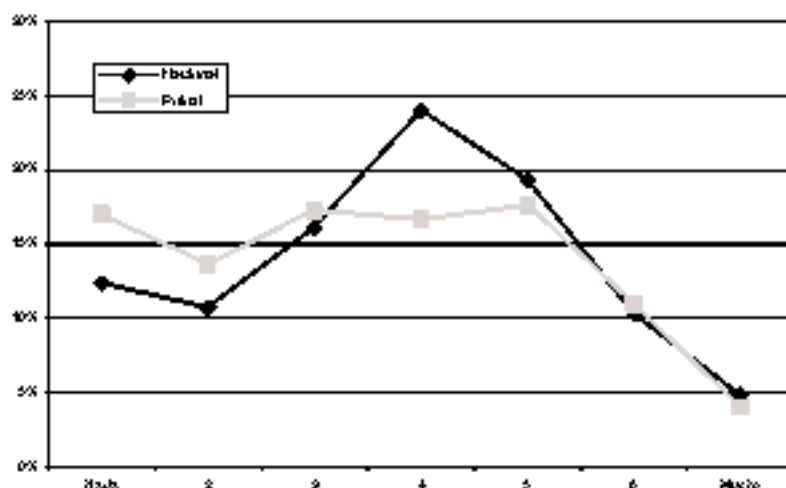

Pregunta: ¿Hasta qué punto tiene confianza en las Fuerzas Armadas?

25. Confianza en el Congreso		
	Nacional	Potosí
Nada	10,1%	13,3%
2	14,5%	15,6%
3	10,7%	22,6%
4	24,0%	21,6%
5	13,4%	13,0%
6	5,5%	0,6%
Mucha	1,6%	1,3%
No sabe/no responde	3,3%	4,0%
Total	100,0%	100,0%

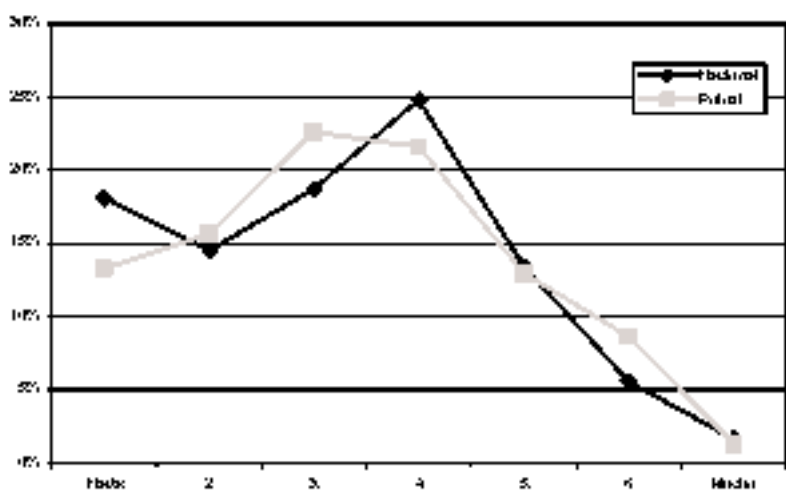

Pregunta: ¿Hasta qué punto tiene confianza en el Congreso?

26. Confianza en la Policía		
	Nacional	Potosí
Nada	26,7%	27,9%
2	17,7%	20,9%
3	10,5%	15,9%
4	19,1%	17,3%
5	9,9%	10,0%
6	5,5%	3,7%
Mucha	1,9%	3,7%
No sabe/no responde	0,6%	0,7%
Total	100,0%	100,0%

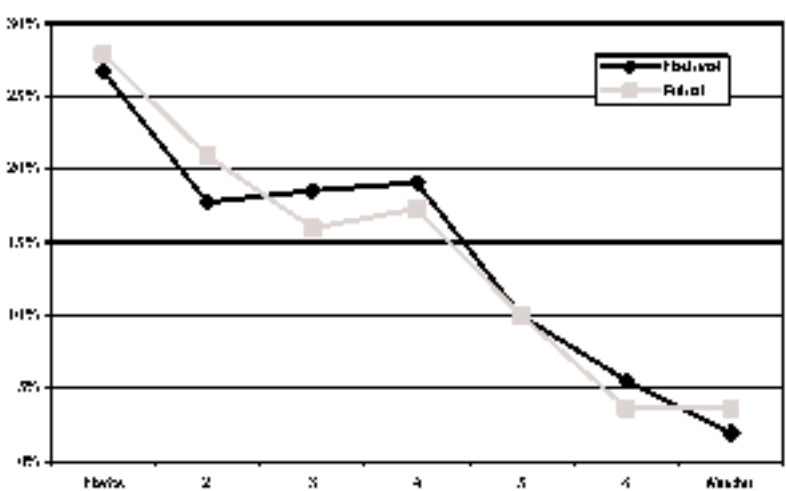

Pregunta: ¿Hasta qué punto tiene confianza en la Policía?

27. Confianza en la Iglesia Católica		
	Nacional	Perú
Nada	7,2%	7,3%
2	3,9%	6,0%
3	6,0%	6,0%
4	12,6%	12,0%
5	20,7%	22,3%
6	24,0%	22,6%
Mucho	24,2%	23,3%
No sabe/No responde	0,5%	0,7%
Total	100,0%	100,0%

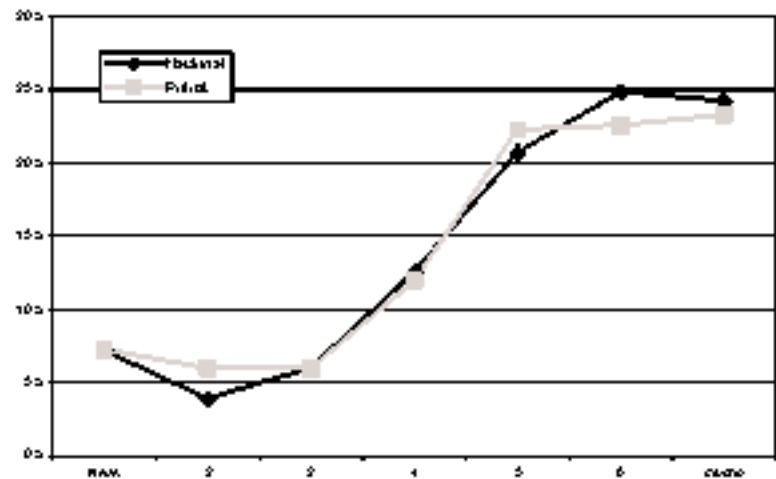

Pregunta: ¿Hasta qué punto tiene confianza en la Iglesia Católica?

28. Confianza en los periodistas		
	Nacional	Perú
Nada	5,5%	3,7%
2	5,0%	9,6%
3	11,9%	3,0%
4	25,0%	20,3%
5	29,4%	29,6%
6	16,0%	13,3%
Mucho	6,2%	3,6%
No sabe/No responde	0,5%	2,0%
Total	100,0%	100,0%

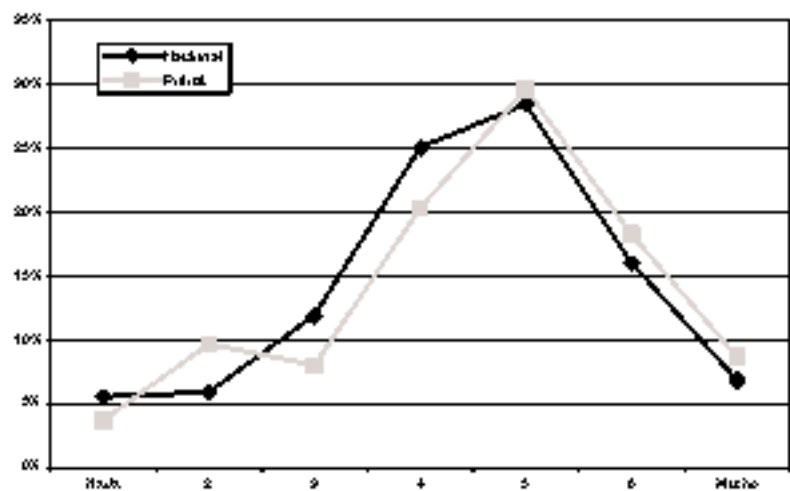

Pregunta: ¿Hasta qué punto tiene confianza en los periodistas?

29. Confianza en el Sistema Judicial		
	Nacional	Perú
Mucho	3,7%	13,0%
Algo	15,1%	21,9%
Poco	38,4%	27,2%
Nada	34,9%	33,6%
No sabe/No responde	3,0%	4,3%
Total	100,0%	100,0%

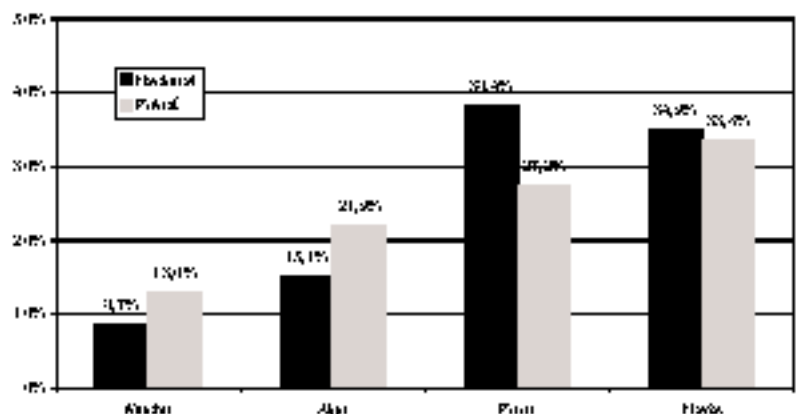

Pregunta: Si fuera víctima de un robo o asalto, ¿cuánta confianza en que el sistema judicial castigaría al culpable?

LIDERAZGOS

30. Mano dura o diálogo		
	Nacional	Potosí
Presidente con mano dura	32,0%	25,8%
Presidente que sepa dialogar	66,5%	72,1%
No sabe/No responde	1,5%	2,3%
Total	100,0%	100,0%

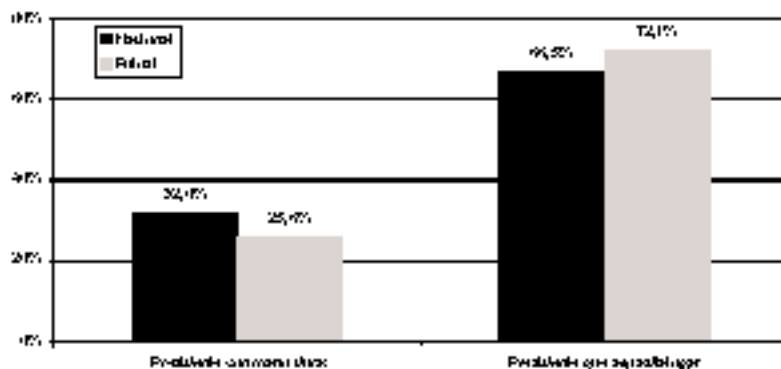

Pregunta: ¿Con cuál de las siguientes afirmaciones está usted más de acuerdo? La que Bolivia más necesita es un Presidente fuerte y decidido que ponga orden con mano dura, o la que el país necesita más es un Presidente que sepa dialogar y concertar con todos los sectores de la población?

31. Legalidad o ilegalidad		
	Nacional	Potosí
Que trate de solucionar a través de leyes	43,8%	45,2%
Que solucione rápido evitando el Congreso si fuera necesario	54,3%	50,2%
No sabe/No responde	2,1%	4,7%
Total	100,0%	100,0%

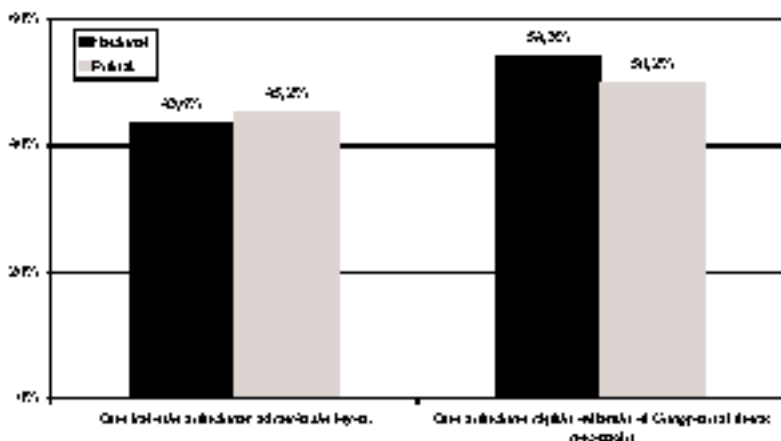

Pregunta: ¿Qué tipo de Presidente de la República prefiere usted? Uno que trate de solucionar los problemas a través de leyes aprobadas por el Congreso, aunque esto tarde mucho tiempo, o uno que trate de solucionar los problemas rápidamente, evitando el Congreso si fuera necesario.

32. Negociación o represión		
	Nacional	Potosí
Negociar con manifestantes	60,7%	76,1%
Mandar la policía	23,2%	21,9%
No sabe/No responde	2,5%	2,0%
Total	100,0%	100,0%

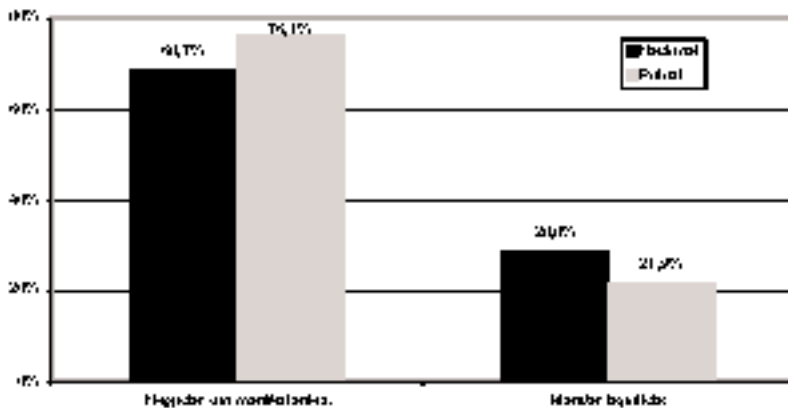

Pregunta: A veces hay protestas que provocan dificultades porque se cierran las calles. En esos casos, ¿qué debe hacer el gobierno? Negociar con los manifestantes aunque esto pueda tardar días o semanas, afectando la economía del país, o mandar a la policía para abrir los caminos.

33. Prohibición de manifestaciones		
	Nacional	Perú
Desaprobada	24,9%	26,6%
2	25,4%	27,2%
3	21,3%	26,2%
4	15,0%	10,0%
Aprobada	10,4%	6,0%
No sabe/No responde	2,3%	4,0%
Total	100,0%	100,0%

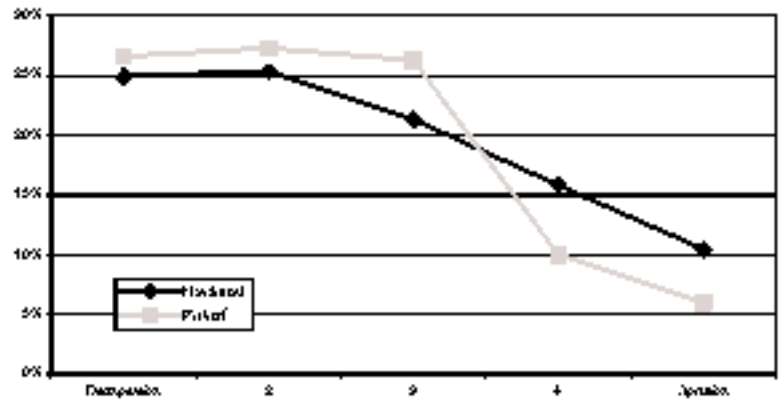

Pregunta: Con qué firmeza aprobaría o desaprobada una ley que prohibiera las manifestaciones públicas.

34. Aprobación a reuniones políticas		
	Nacional	Perú
Desaprobada	29,5%	25,4%
2	29,5%	33,2%
3	24,0%	29,0%
4	11,0%	9,5%
Aprobada	5,2%	2,0%
Total	100,0%	100,0%

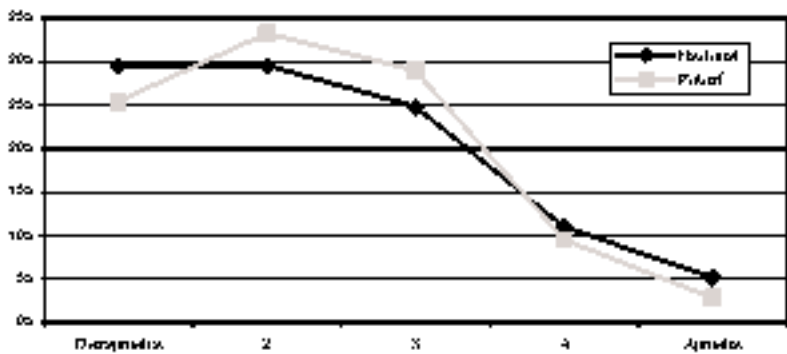

Pregunta: ¿Con qué firmeza aprobaría o desaprobada que se prohibiera reuniones de cualquier grupo que critique el sistema político peruano?

35. Aprobación a la censura de propaganda política		
	Nacional	Perú
Desaprobada	33,8%	30,2%
2	27,2%	23,2%
3	22,4%	24,9%
4	9,0%	3,0%
Aprobada	3,0%	2,0%
No sabe/No responde	4,1%	6,8%
Total	100,0%	100,0%

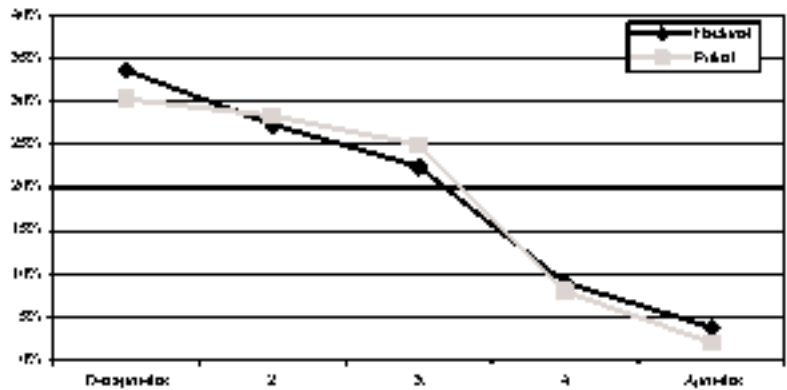

Pregunta: ¿Con qué firmeza aprobaría o desaprobada que el Gobierno censure la propaganda de sus enemigos políticos?

OPINIONES POLÍTICAS

36. Respeto a las instituciones políticas

	Nacional	Potosí
Nada	9,9%	6,8%
2	10,7%	12,0%
3	17,4%	13,8%
4	25,1%	22,8%
5	19,5%	13,3%
6	9,8%	10,8%
Mucha	5,1%	5,8%
No sabe/No responde	2,0%	5,8%
Total	100,0%	100,0%

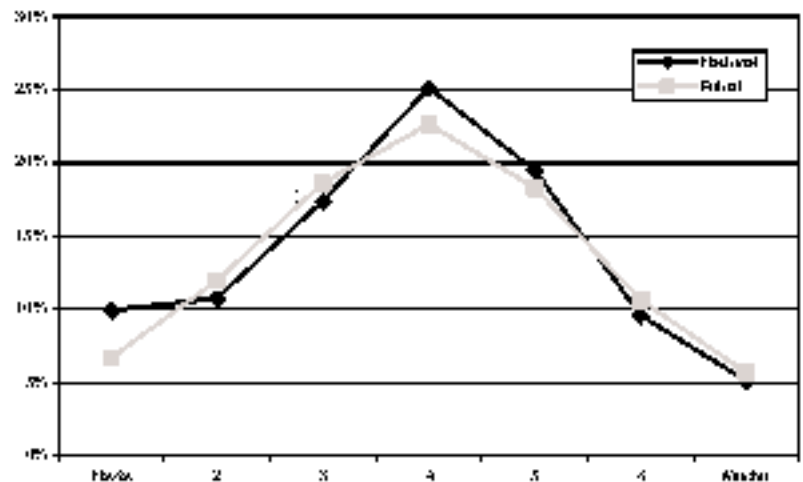

Pregunta: ¿Hasta qué punto tiene respeto por las instituciones políticas de Bolivia?

37. Protección a los derechos

	Nacional	Potosí
Nada	11,5%	11,8%
2	14,4%	13,3%
3	22,2%	24,8%
4	23,7%	21,9%
5	13,1%	12,3%
6	5,1%	6,8%
Mucha	1,8%	3,0%
No sabe/No responde	3,5%	6,8%
Total	100,0%	100,0%

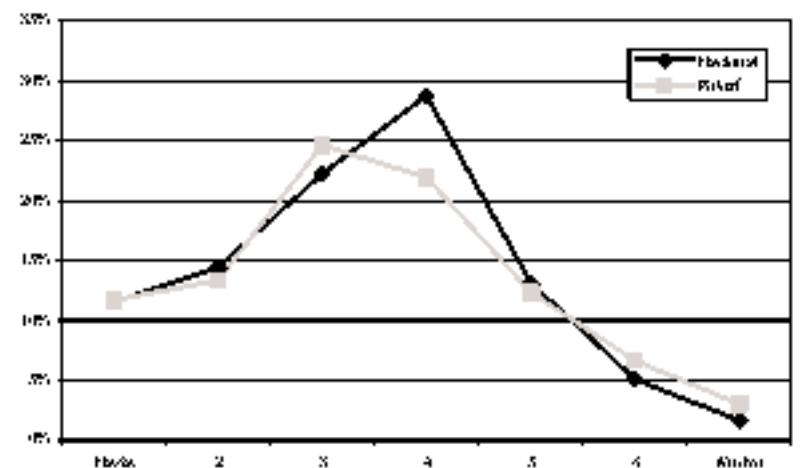

Pregunta: ¿Hasta qué punto cree usted que los derechos básicos del ciudadano están bien protegidos por el sistema político boliviano?

38. Apoyo al sistema político

	Nacional	Potosí
Nada	10,2%	6,0%
2	10,8%	11,3%
3	16,8%	19,9%
4	23,0%	21,3%
5	20,2%	19,8%
6	9,5%	11,0%
Mucha	5,9%	5,0%
No sabe/No responde	3,5%	6,0%
Total	100,0%	100,0%

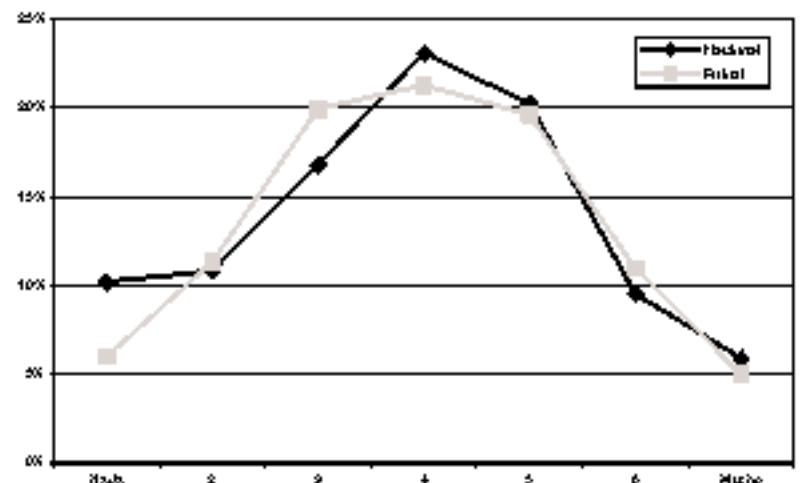

Pregunta: ¿Hasta qué punto piensa que se debe apoyar el sistema político boliviano?

39. Confianza en los partidos		
	Nacional	Partido
Nada	38,4%	43,9%
2	19,1%	18,9%
3	17,5%	17,3%
4	14,2%	11,0%
5	6,0%	4,3%
6	2,1%	1,7%
Mucha	1,0%	1,3%
No sabe/No responde	1,3%	1,7%
Total	100,0%	100,0%

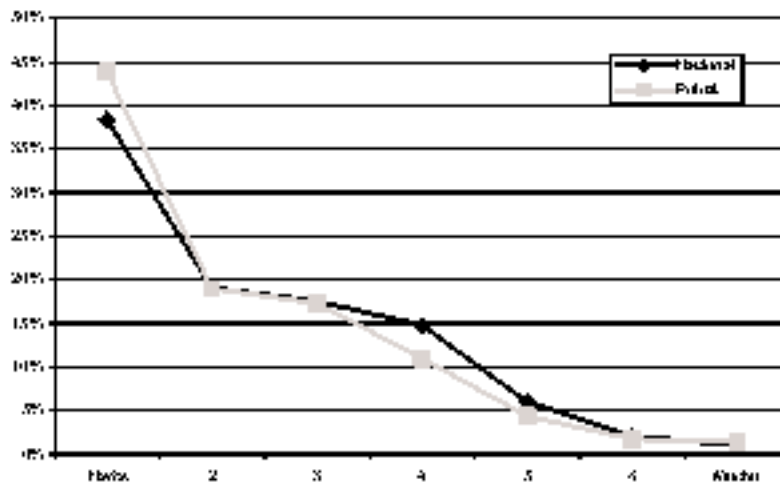

Pregunta: ¿Hasta qué punto tiene confianza en los partidos políticos?

40. Confianza en los sindicatos		
	Nacional	Partido
Nada	16,3%	15,0%
2	12,3%	13,3%
3	19,5%	17,3%
4	22,3%	20,8%
5	15,1%	20,3%
6	6,5%	8,0%
Mucha	2,7%	2,0%
No sabe/No responde	4,7%	3,7%
Total	100,0%	100,0%

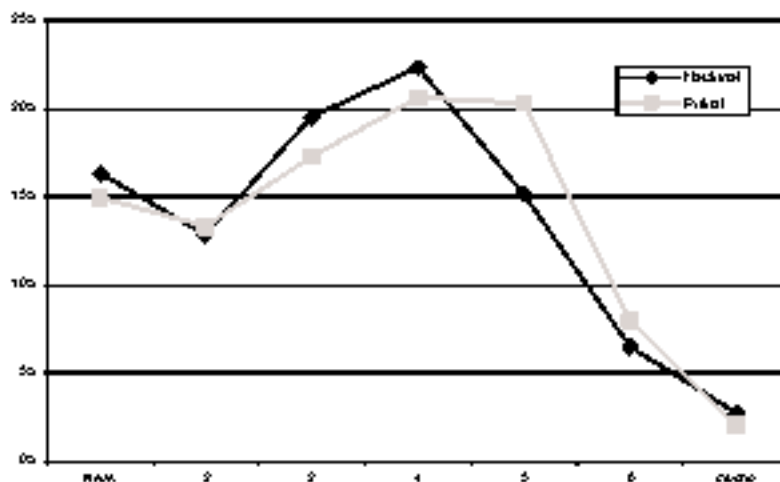

Pregunta: ¿Hasta qué punto tiene confianza en los sindicatos?

41. Diputado que lo representa mejor		
	Nacional	Partido
Diputado plurinominal	10,3%	10,0%
Diputado uninominal	43,8%	41,2%
No sabe cuál es cuál	12,7%	11,0%
Ninguno	27,8%	30,2%
No sabe/No responde	5,9%	7,8%
Total	100,0%	100,0%

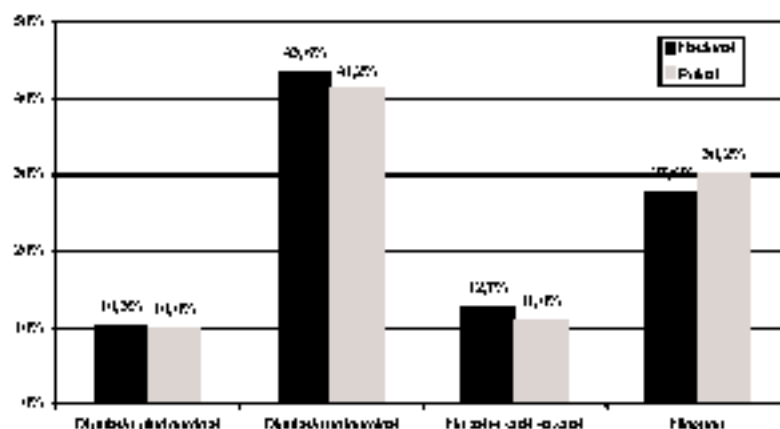

Pregunta: En su opinión, quién le representa mejor, ¿el diputado plurinominal de la lista de partidos, o el diputado uninominal de su circunscripción?

42. Organización que lo representa mejor		
	Nacional	Potosí
Partido político	10,5%	7,8%
Asociación ciudadana	67,8%	76,7%
No sabe/cuál es cual	7,2%	3,0%
Ninguna	11,7%	9,0%
No sabe/No responde	3,1%	3,7%
Total	100,0%	100,0%

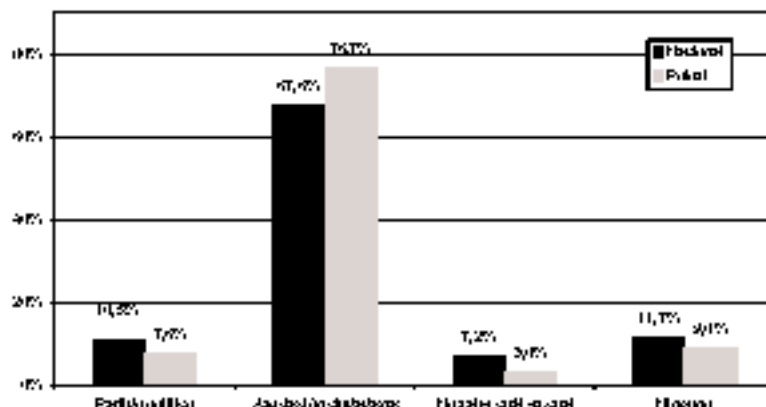

Pregunta: Cuál cree que puede representar sus intereses mejor, ¿un partido político o una asociación ciudadana?

43. Bienestar y partidos		
	Nacional	Potosí
Con partidos	54,1%	53,5%
Sin partidos	41,7%	37,2%
No sabe/No responde	4,2%	4,3%
Total	100,0%	100,0%

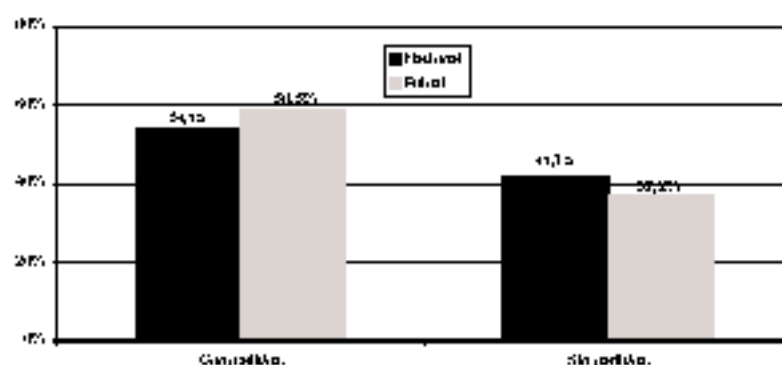

Pregunta: Algunas personas dicen que estaríamos mejor sin partidos políticos. Otras dicen que necesitamos los partidos para representar los intereses de la gente. ¿Con cuál está más de acuerdo?

44. Justificación de un golpe de Estado								
	Alta desempleo		Mucha delincuencia		Mucha corrupción		Mucho desorden	
	Nacional	Potosí	Nacional	Potosí	Nacional	Potosí	Nacional	Potosí
Se justifica	26,9%	35,5%	40,3%	50,0%	43,0%	49,5%	46,3%	53,0%
No se justifica	71,5%	60,0%	57,0%	45,5%	54,1%	46,0%	51,6%	42,2%
No sabe/No responde	1,7%	3,7%	1,0%	3,7%	2,2%	3,7%	2,1%	4,0%
Total	100,0%	100,0%	100,0%	100,0%	100,0%	100,0%	100,0%	100,0%

Pregunta: Algunas personas dicen que se justificaría, bajo ciertas circunstancias, un golpe de Estado de los militares, es decir cuando los militares toman el poder. En su opinión, ¿un golpe de Estado de los militares se justifica o no se justifica: frente al desempleo muy alto, frente a mucha delincuencia, frente a mucha corrupción, si el desorden social es demasiado alto?

45. Preferencia por la democracia		
	Nacional	Potosí
Democracia	86,8%	84,1%
Dictadura	10,7%	13,0%
No sabe/No responde	2,5%	3,0%
Total	100,0%	100,0%

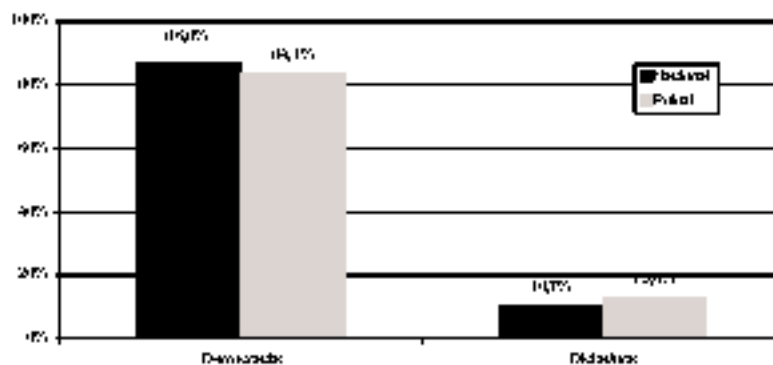

Pregunta: Algunas personas prefieren vivir bajo una democracia porque protege los derechos humanos e individuales, a pesar de que a veces pueda ser ineficiente y desordenada. Otras prefieren vivir bajo una dictadura por su orden y eficiencia. ¿Qué prefiere más usted una democracia o una dictadura?

46. Opción por el cambio		
	Nacional	Potosí
Completamente cambiada por métodos revolucionarios	11,9%	9,8%
Gradualmente mejorada por reformas	63,3%	53,0%
Valientemente defendida de los incrementos revolucionarios	21,2%	30,2%
No sabe/No responde	3,8%	6,3%
Total	100,0%	100,0%

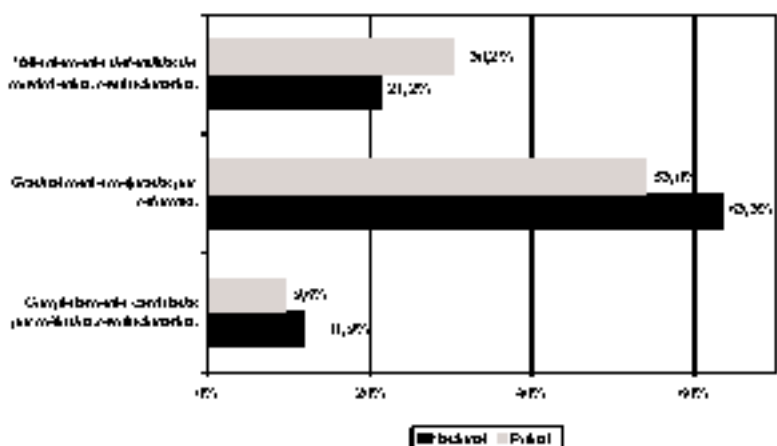

Pregunta: Cuál describe mejor su opinión: - La forma en que nuestra sociedad está organizada debe ser completa y radicalmente cambiada por medios revolucionarios, - Nuestra sociedad debe ser gradualmente mejorada o perfeccionada por reformas, o - Nuestra sociedad debe ser valientemente defendida de los incrementos revolucionarios.

47. Aprobación a la participación social		
	Nacional	Potosí
Desaprobada	1,8%	1,3%
2	1,4%	2,0%
3	3,9%	3,3%
4	6,1%	5,8%
5	11,3%	14,3%
6	12,8%	16,9%
7	11,3%	11,0%
8	13,5%	13,8%
9	11,0%	9,0%
Aprobada	20,5%	16,3%
No sabe/No responde	1,7%	1,7%
Total	100,0%	100,0%

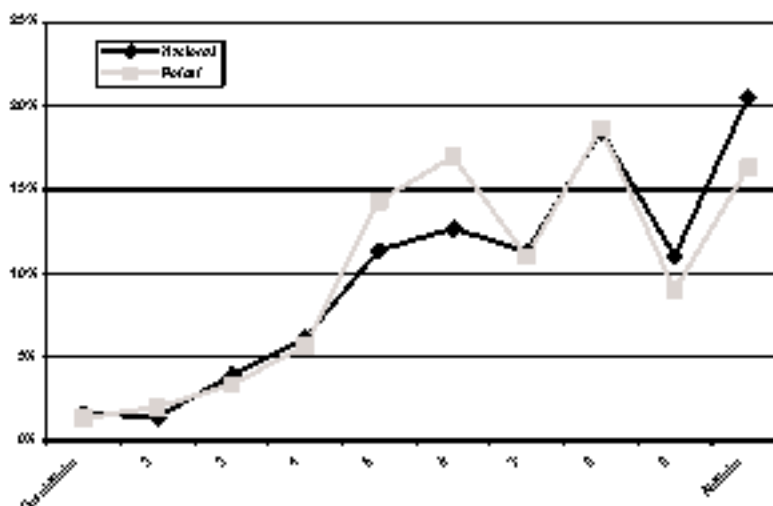

Pregunta: ¿Hasta qué punto usted aprueba o desaprobada que las personas participen en una organización o grupo para tratar de resolver problemas de las comunidades?

48. Aprobación a la participación política		
	Nacional	Potosí
Desaprobada	10,3%	11,0%
2	7,8%	9,0%
3	10,7%	13,0%
4	12,7%	15,8%
5	15,2%	18,9%
6	12,4%	10,8%
7	9,5%	7,3%
8	3,3%	7,8%
9	4,2%	4,3%
Aprobada	6,8%	1,7%
No sabe/No responde	1,0%	3,0%
Total	100,0%	100,0%

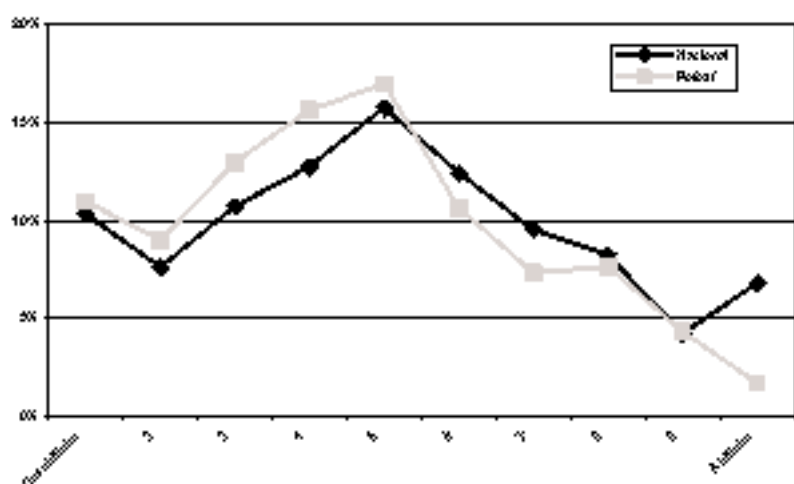

Pregunta: ¿Hasta qué punto usted aprueba o desaprueba que las personas trabajen en campañas electorales para un partido político o candidato?

49. Aprobación a la participación en bloqueos		
	Nacional	Potosí
Desaprobada	35,2%	29,8%
2	16,1%	14,0%
3	14,9%	16,3%
4	10,7%	7,0%
5	9,8%	14,3%
6	4,4%	7,0%
7	3,2%	2,3%
8	2,2%	4,0%
9	1,2%	2,0%
Aprobada	1,9%	2,7%
No sabe/No responde	0,7%	2,0%
Total	100,0%	100,0%

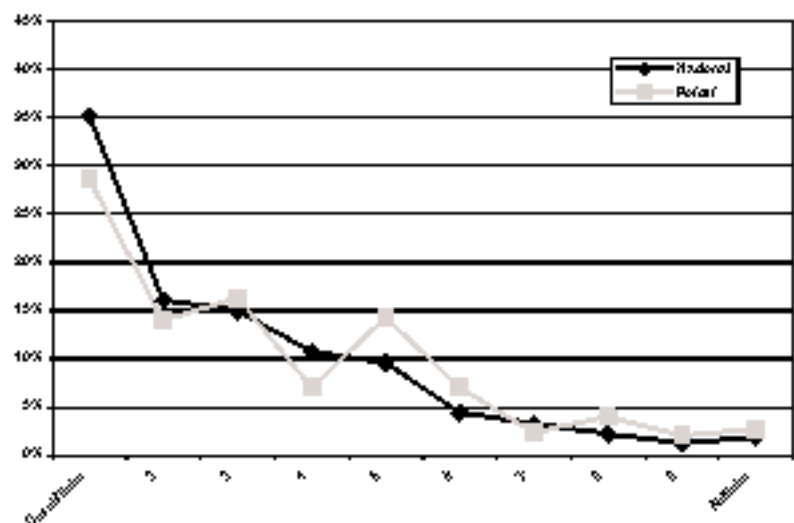

Pregunta: ¿Hasta qué punto usted aprueba o desaprueba que las personas participen en un cierre o bloqueo de las calles?

50. Aprobación a la invasión de propiedades privadas		
	Nacional	Potosí
Desaprobada	58,7%	46,2%
2	17,2%	17,3%
3	9,7%	15,3%
4	5,8%	3,8%
5	3,2%	3,7%
6	1,7%	1,7%
7	1,8%	2,0%
8	0,9%	1,0%
9	0,1%	0,3%
Aprobada	0,4%	1,0%
No sabe/No responde	0,9%	3,0%
Total	100,0%	100,0%

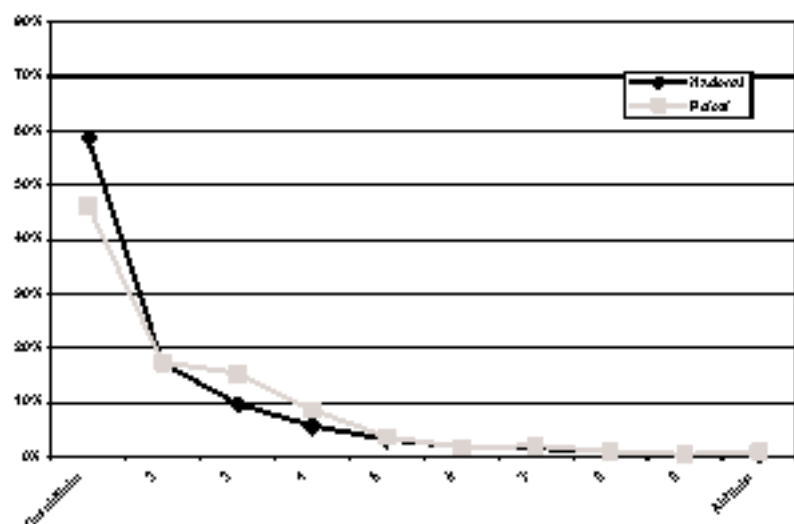

Pregunta: ¿Hasta qué punto usted aprueba o desaprueba que las personas invadan propiedades privadas?

61. Aprobación a la invasión de fábricas, oficinas y otros edificios		
	Nacional	Porksi
Desaprobada	63,2%	51,5%
2	15,8%	15,0%
3	3,3%	12,8%
4	4,4%	7,8%
5	3,1%	5,3%
6	1,8%	2,0%
7	1,5%	2,3%
8	0,8%	1,0%
9	0,4%	0,7%
Aprobada	0,3%	0,3%
No sabe/No responde	1,0%	1,7%
Total	100,0%	100,0%

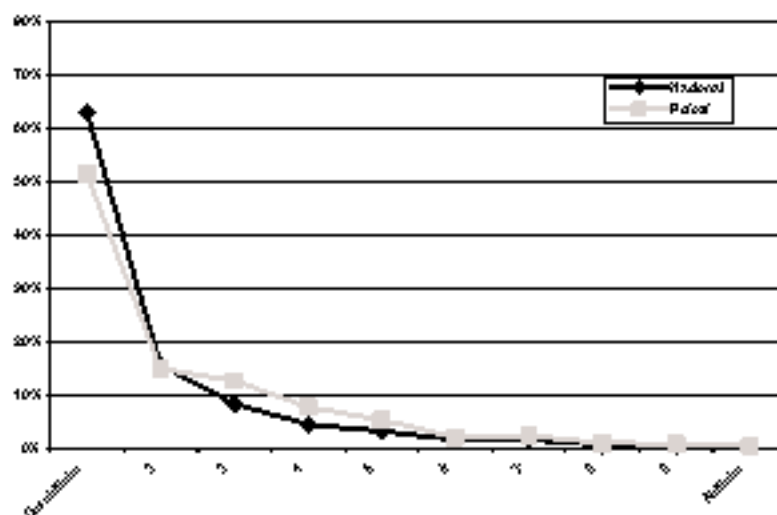

Pregunta: ¿Hasta qué puntuación aprueba o desaprueba que las personas se apoderen de fábricas, oficinas u otros edificios?

62. Aprobación al derrocamiento de un Gobierno elegido		
	Nacional	Porksi
Desaprobada	56,8%	49,2%
2	14,5%	13,3%
3	3,2%	10,8%
4	6,7%	6,8%
5	5,3%	3,7%
6	2,8%	6,3%
7	1,9%	1,0%
8	0,9%	1,0%
9	0,4%	0,3%
Aprobada	0,8%	1,0%
No sabe/No responde	1,7%	2,0%
Total	100,0%	100,0%

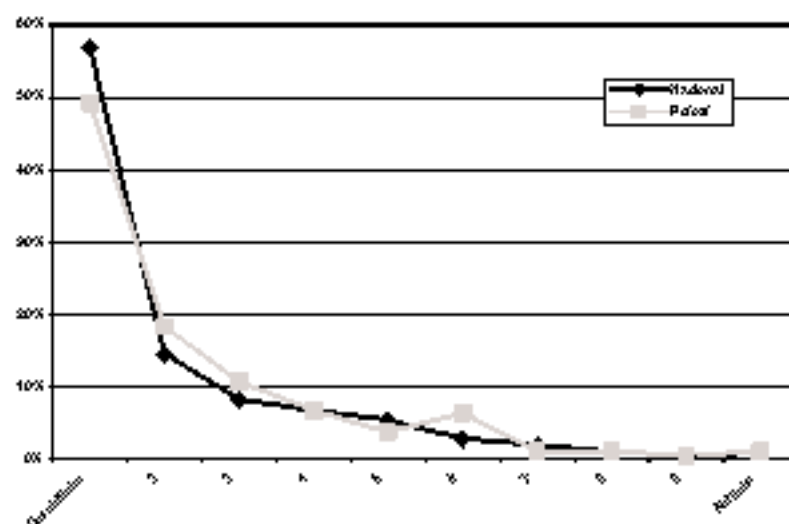

Pregunta: ¿Hasta qué puntuación aprueba o desaprueba que las personas participen en un grupo que quiera derrocar por medios violentos a un gobierno elegido?

63. Aprobación a la justicia por mano propia		
	Nacional	Porksi
Desaprobada	40,8%	38,2%
2	9,1%	13,3%
3	7,5%	11,3%
4	6,9%	7,3%
5	10,9%	3,3%
6	7,4%	5,3%
7	5,8%	4,3%
8	3,2%	3,3%
9	2,4%	2,3%
Aprobada	4,7%	5,3%
No sabe/No responde	1,5%	1,0%
Total	100,0%	100,0%

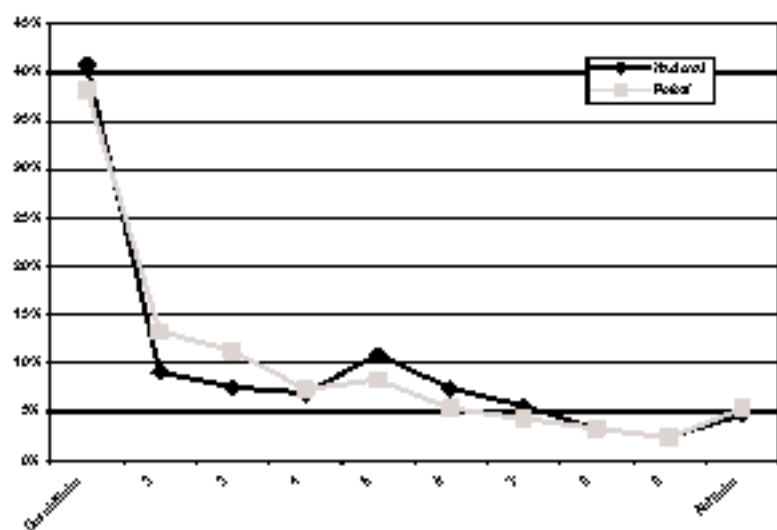

Pregunta: ¿Hasta qué puntuación aprueba o desaprueba que las personas hagan justicia por su propia mano cuando el Estado no castiga a los criminales?

64. Acuerdo con la democracia		
	Nacional	Potosí
Nada	2,8%	4,0%
2	3,8%	5,8%
3	10,3%	15,9%
4	20,9%	23,9%
5	28,6%	29,9%
6	19,7%	11,8%
Mucho	11,8%	4,7%
No sabe/No responde	2,4%	4,3%
Total	100,0%	100,0%

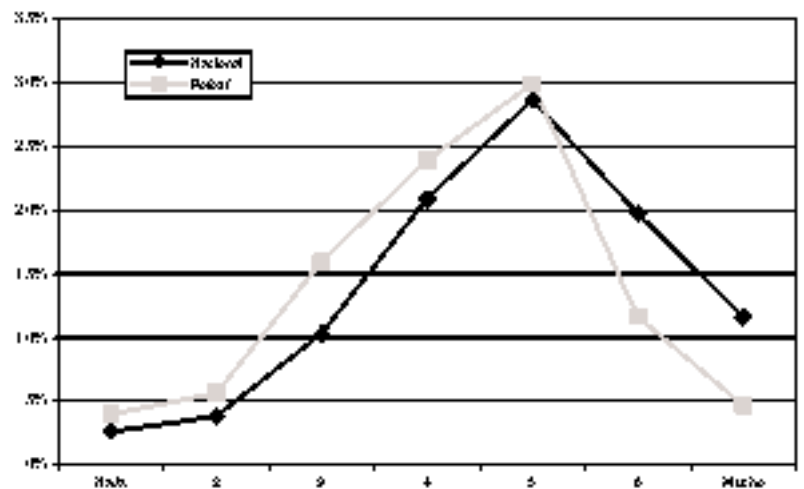

Pregunta: Puede que la democracia tenga problemas, pero es mejor que cualquier forma de Gobierno. ¿Hasta qué punto está de acuerdo o en desacuerdo?

65. Percepción de unidad nacional		
	Nacional	Potosí
Nada	1,3%	1,3%
2	3,0%	4,3%
3	6,9%	7,3%
4	16,4%	19,9%
5	25,3%	26,2%
6	26,2%	22,8%
Mucho	18,6%	13,0%
No sabe/No responde	2,3%	5,3%
Total	100,0%	100,0%

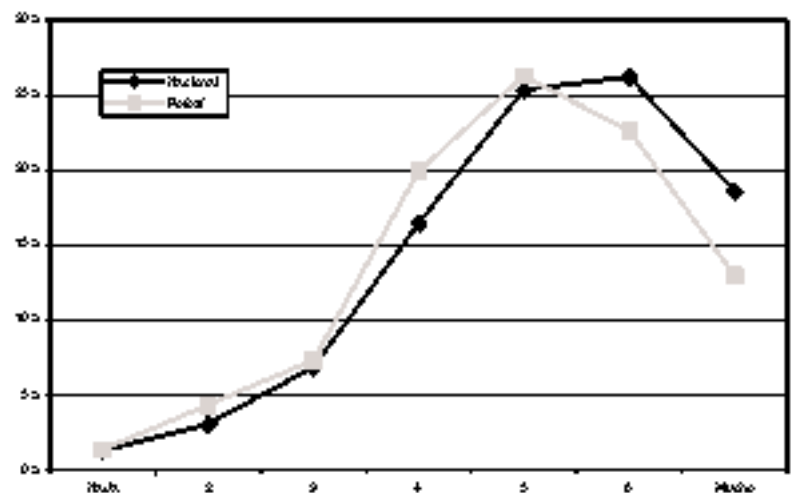

Pregunta: A pesar de nuestras diferencias, los bolivianos tenemos muchas cosas y valores que nos unen como país. ¿Hasta qué punto está de acuerdo o en desacuerdo?

66. Disposición al acuerdo		
	Nacional	Potosí
Mantener ideas hasta el final	22,0%	21,8%
Ceder para lograr acuerdo	76,4%	74,1%
No sabe/No responde	1,8%	4,3%
Total	100,0%	100,0%

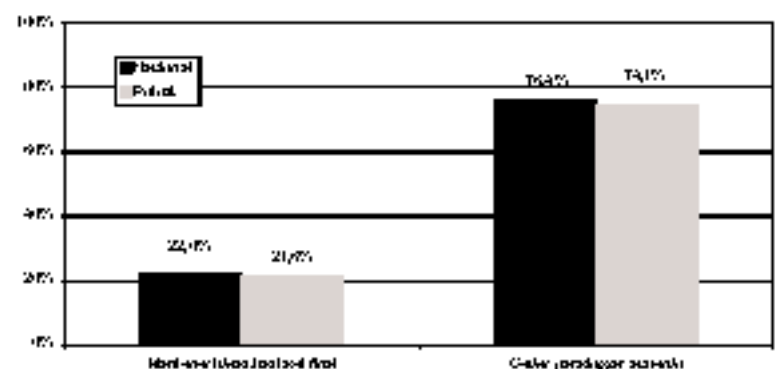

Pregunta: Cuando discutimos con otras personas, una tiene que mantener sus ideas hasta el final o algunas veces es mejor ceder un poco para lograr un acuerdo.

67. Acuerdo con gobierno democrático o autoritario		
	Nacional	Perú
Da la misma importancia democrática o no democrática	13,3%	13,3%
Preferible democracia a cualquier otro forma de gobierno	60,0%	60,1%
Preferible gobierno autoritario a una democracia	17,9%	19,9%
No sabe/no responde	0,9%	1,7%
Total	100,0%	100,0%

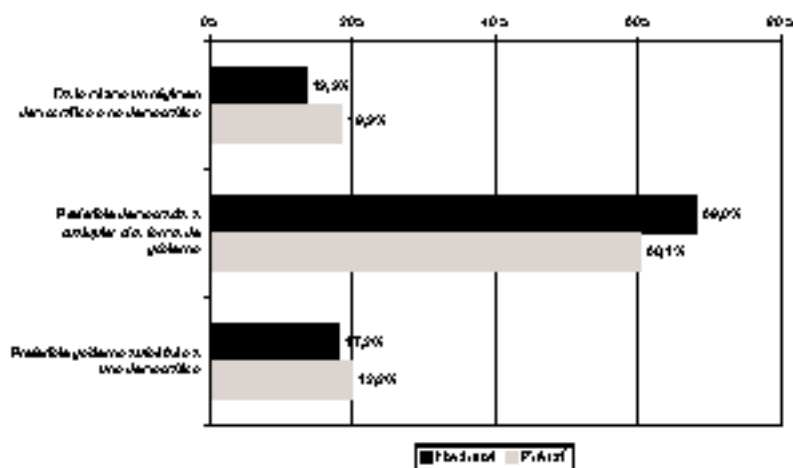

Pregunta: ¿Con cuál de las siguientes tres frases está usted más de acuerdo? - A la gente como uno, le da la misma importancia democrática que un régimen no democrático, - La democracia es preferible a cualquier otro forma de gobierno, o- En algunas circunstancias, un gobierno autoritario puede ser preferible a una democracia.

EL DEPARTAMENTO

68. Instancias de participación						
	Audiencias públicas con diputados		Reuniones de la brigada departamental		Foros ciudadanos con diputados	
	Nacional	Perú	Nacional	Perú	Nacional	Perú
Ha escuchado	29,4%	23,9%	34,4%	36,9%	27,4%	29,2%
No ha escuchado	69,3%	67,0%	64,5%	59,5%	70,6%	67,1%
No sabe/no responde	1,4%	3,3%	1,2%	3,7%	2,1%	3,7%
Total	100,0%	100,0%	100,0%	100,0%	100,0%	100,0%

Pregunta: ¿Ha escuchado o no haber de: Audiencias públicas con el diputado, Reuniones de la brigada departamental, Foros ciudadanos con diputados?

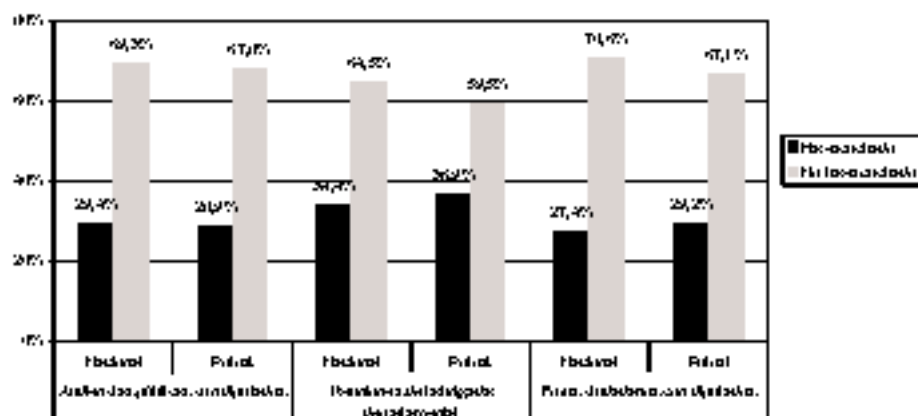

69. Respuesta de las instituciones a la comunidad		
	Nacional	Potosí
Gobierno Central	7,1%	4,7%
Congreso	3,2%	4,0%
Alcaldía	51,7%	56,0%
Prefectura	10,0%	10,3%
Todos por igual	2,9%	0,7%
Ninguna	20,0%	20,3%
No sabe/No responde	3,5%	3,3%
Total	100,0%	100,0%

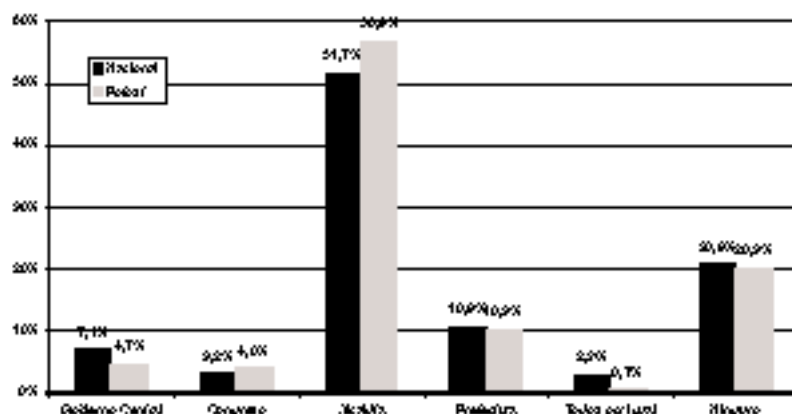

Pregunta: ¿Cuál ha respondido mejor para resolver los problemas de esta comunidad: El Gobierno Central, el Congreso, la Alcaldía o la Prefectura?

80. Causas de la desigualdad regional		
	Nacional	Potosí
Algunos departamentos tienen más recursos naturales que otros.	27,6%	23,3%
En algunos departamentos la gente trabaja más.	21,2%	20,9%
El centralismo de La Paz no permite el crecimiento de otros departamentos.	20,0%	19,6%
Las políticas económicas no permiten el crecimiento de todos los departamentos.	25,4%	26,6%
Ninguna de las anteriores.	2,2%	2,3%
No sabe/No responde	3,8%	7,3%
Total	100,0%	100,0%

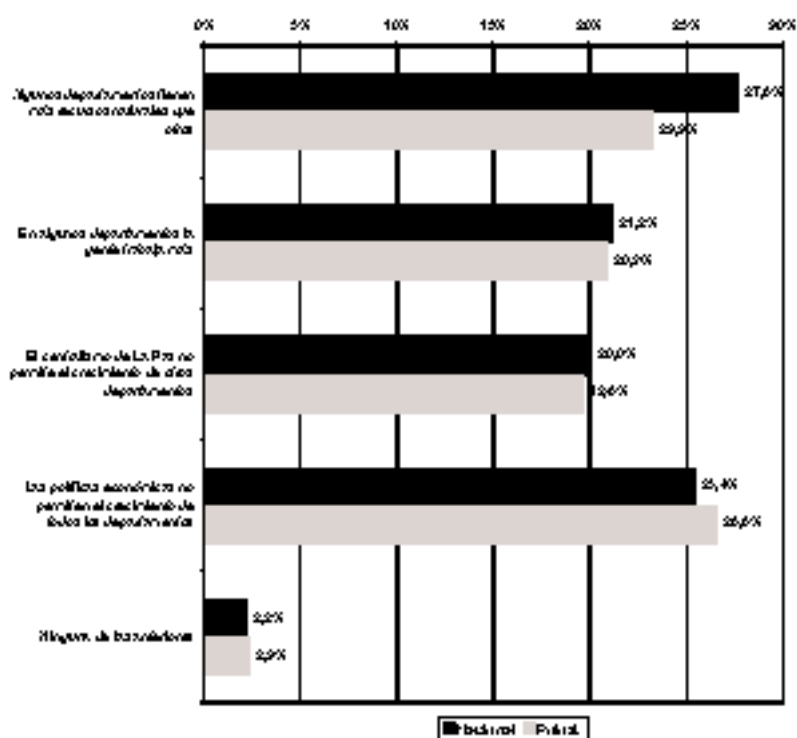

Pregunta: Dentro de Bolivia hay algunas regiones o departamentos que son más ricos que otros. ¿Cuál de estos factores es la principal causa de las diferencias de riqueza entre las regiones?

61. Influencia de los actores en el departamento

	Empresarios privados:	Comerciantes:	Comunidades:	Organizaciones indígenas:	Trabajadores:	GOB y sindicatos:
Mucha influencia	31,8%	37,5%	31,9%	34,8%	25,9%	27,2%
Poca influencia	43,2%	43,5%	49,3%	49,2%	57,3%	50,3%
Ninguna influencia	12,8%	3,3%	10,3%	9,3%	9,8%	14,3%
No sabe/No responde	7,8%	5,8%	3,0%	7,0%	6,8%	7,8%
Total	100,0%	100,0%	100,0%	100,0%	100,0%	100,0%

Pregunta: Como usted debe saber, las distintas sectores y grupos sociales del país tienen alguna influencia en las decisiones que toma el gobierno y en el rumbo del país; por supuesto, unos tienen más influencia y otros tienen menos. Para que la situación del país mejore, ¿cuánta influencia debería tener cada uno de los siguientes sectores o grupos?

62. Acceso a las instituciones

	Nacional	Perú
Parlamentaria	6,2%	6,3%
Alcalde o Concejal	14,1%	22,8%
Autoridad originaria	10,3%	20,3%
Prefectura	9,8%	15,0%
Policia	25,1%	19,8%

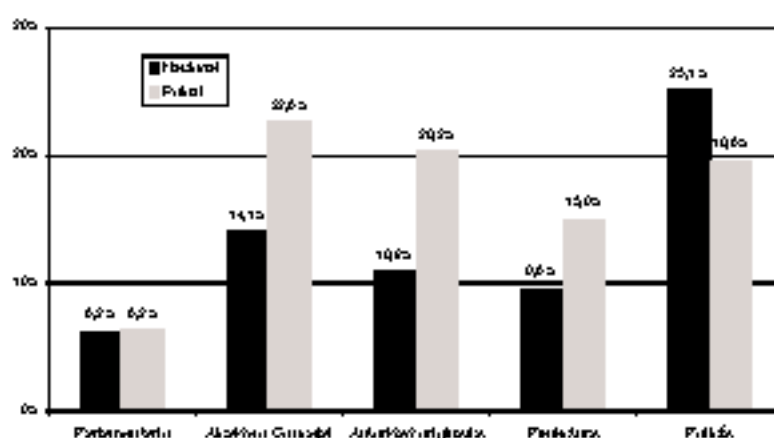

Pregunta: A veces la gente y las comunidades tienen problemas que no pueden resolverlos solos. Algunos tratan de resolver tales problemas pidiendo ayuda a algún funcionario u oficina del gobierno. ¿Alguna vez ha pedido ayuda o cooperación?

Nota: son preguntas independientes; por esa razón no suma 100%.

63. Calidad de los servicios prefecturales

	Nacional	Perú
Excelente	0,3%	0,3%
Buena	9,5%	10,3%
Regular	56,5%	56,1%
Mala	16,8%	17,8%
Pésima	6,3%	9,8%
No sabe/No responde	10,3%	6,0%
Total	100,0%	100,0%

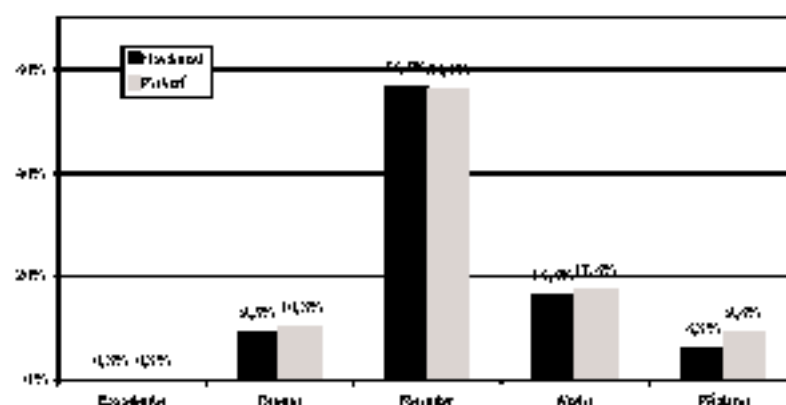

Pregunta: ¿Diría usted que los tareas que realiza la Prefectura son excelentes, buenas, regulares, malas o pésimas?

64. Legitimidad de recursos y obligaciones		
	Nacional	Potosí
Alcaldía	56,2%	53,5%
Prefectura	9,4%	10,0%
Gobierno Central	12,3%	15,8%
Todos por igual	6,5%	2,3%
Ninguna	10,2%	10,8%
No sabe/No responde	4,1%	3,0%
Total	100,0%	100,0%

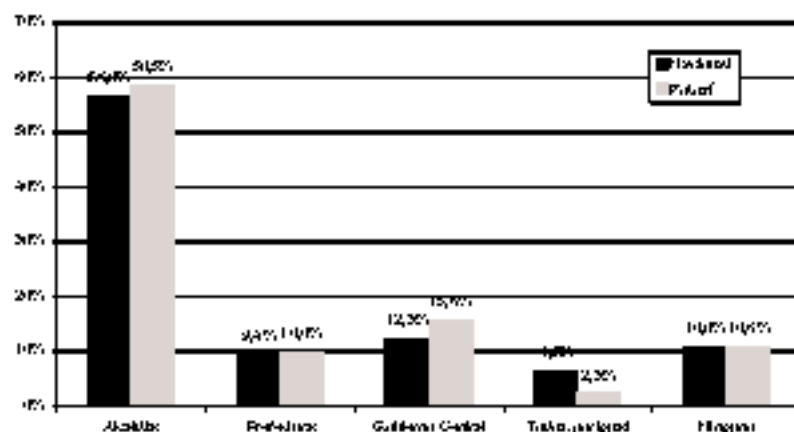

Pregunta: ¿En su opinión, se debe demandar obligaciones y más dinero a la Alcaldía, a la Prefectura, o al Gobierno Central?

65. Legitimidad para recaudar impuestos		
	Nacional	Potosí
Alcaldía	53,3%	59,1%
Prefectura	9,0%	7,3%
Gobierno Central	17,9%	24,3%
Todos por igual	4,5%	1,3%
Ninguna	6,2%	3,7%
No sabe/No responde	3,4%	4,3%
Total	100,0%	100,0%

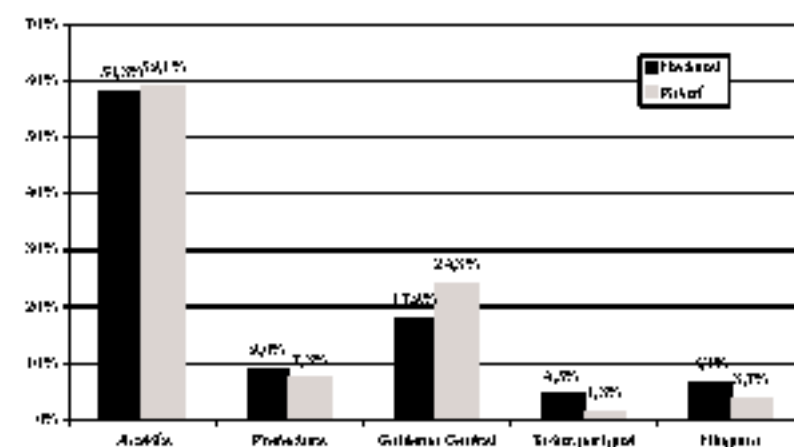

Pregunta: ¿Para que el país desarrolle más, dónde diría que es mejor pagar impuestos: a la Alcaldía, a la Prefectura, o al Gobierno Central?

66. Confianza en la Prefectura		
	Nacional	Potosí
Nada	11,4%	12,3%
2	13,1%	17,8%
3	19,7%	19,3%
4	23,8%	21,9%
5	15,2%	16,9%
6	5,9%	5,8%
Mucha	1,7%	2,7%
No sabe/No responde	3,9%	3,7%
Total	100,0%	100,0%

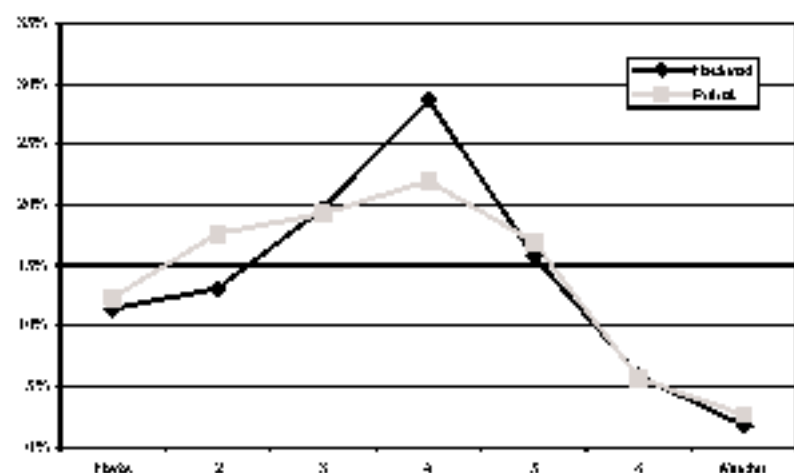

Pregunta: ¿Hasta qué punto tiene confianza en la Prefectura?

LOS MUNICIPIOS

67. Respuesta a la comunidad				
	Nacional	Departamento de Pokazi	Ciudad de Pokazi	Resto del Departamento de Pokazi
Gobierno Central	7,1%	4,7%	3,2%	3,3%
Congreso	3,2%	4,0%	1,8%	4,8%
Alcaldía	51,7%	56,3%	60,7%	55,3%
Prefectura	10,8%	10,3%	9,3%	10,4%
Todos por igual	2,9%	0,7%	1,8%	0,4%
Ninguna	20,3%	20,3%	16,4%	21,3%
No sabe/no responde	3,5%	3,3%	1,8%	3,3%
Total	100,0%	100,0%	100,0%	100,0%

Pregunta: ¿Cuál ha respondido mejor para resolver los problemas de esta comunidad? ¿El Gobierno Central, el Congreso, la Alcaldía o la Prefectura?

68. Resolución de problemas comunitarios				
	Nacional	Departamento de Pokazi	Ciudad de Pokazi	Resto del Departamento de Pokazi
Si	35,3%	39,9%	32,3%	41,7%
No	64,2%	60,1%	67,2%	58,3%
Total	100,0%	100,0%	100,0%	100,0%

Pregunta: ¿Alguna vez ha trabajado o tratado de resolver algún problema de la comunidad o barrio?

69. Contribución en especie				
	Nacional	Departamento de Pokazi	Ciudad de Pokazi	Resto del Departamento de Pokazi
Si	53,1%	65,0%	60,0%	66,0%
No	41,8%	35,0%	40,0%	34,0%
No sabe/no responde	0,4%	0,0%	0,0%	0,0%
Total	100,0%	100,0%	100,0%	100,0%

Pregunta: ¿Ha contribuido con materiales o dinero para ayudar en algún problema o alguna mejora?

70. Contribución en trabajo				
	Nacional	Departamento de Pokazi	Ciudad de Pokazi	Resto del Departamento de Pokazi
Si	73,3%	85,0%	75,0%	87,0%
No	21,4%	14,2%	20,0%	13,0%
No sabe/no responde	0,4%	0,3%	5,0%	0,0%
Total	100,0%	100,0%	100,0%	100,0%

Pregunta: ¿Ha dado su propio trabajo o mano de obra?

71. Asistencia a reuniones de grupo religioso				
	Nacional	Departamento de Potosí	Ciudad de Potosí	Resto del Departamento de Potosí
Frecuentemente	24,2%	19,8%	34,4%	15,8%
De vez en cuando	38,9%	39,5%	24,8%	43,3%
Casi nunca	12,2%	10,0%	18,0%	7,9%
Nunca	24,3%	30,8%	23,0%	32,8%
No sabe/no responde	0,3%	0,3%	0,0%	0,4%
Total	100,0%	100,0%	100,0%	100,0%

Pregunta: ¿Asiste usted a sus reuniones de algún comité o grupo de la iglesia o templo?

72. Asistencia a reuniones de padres				
	Nacional	Departamento de Potosí	Ciudad de Potosí	Resto del Departamento de Potosí
Frecuentemente	22,7%	25,2%	29,0%	25,8%
De vez en cuando	25,7%	32,8%	21,3%	35,4%
Casi nunca	10,4%	8,8%	11,5%	7,9%
Nunca	40,8%	33,2%	44,3%	30,4%
No sabe/no responde	0,8%	0,3%	0,0%	0,4%
Total	100,0%	100,0%	100,0%	100,0%

Pregunta: ¿Asiste usted a sus reuniones de la asociación de padres de familia de la escuela?

73. Asistencia a reuniones del comité de mejoras				
	Nacional	Departamento de Potosí	Ciudad de Potosí	Resto del Departamento de Potosí
Frecuentemente	13,8%	15,0%	13,1%	15,4%
De vez en cuando	25,1%	31,2%	27,9%	32,1%
Casi nunca	14,3%	10,8%	14,8%	9,8%
Nunca	45,5%	42,5%	42,8%	42,5%
No sabe/no responde	1,2%	0,7%	1,8%	0,4%
Total	100,0%	100,0%	100,0%	100,0%

Pregunta: ¿Asiste usted a sus reuniones del comité o junta de mejoras para la comunidad?

74. Asistencia a reuniones de Junta Vecinal				
	Nacional	Departamento de Potosí	Ciudad de Potosí	Resto del Departamento de Potosí
Frecuentemente	13,1%	11,3%	9,8%	11,7%
De vez en cuando	27,7%	31,8%	23,0%	33,3%
Casi nunca	12,7%	10,0%	23,0%	8,7%
Nunca	45,8%	46,5%	44,3%	47,1%
No sabe/no responde	0,8%	0,7%	0,0%	0,3%
Total	100,0%	100,0%	100,0%	100,0%

Pregunta: ¿Asiste usted a sus reuniones de la Junta Vecinal?

76. Asistencia a reuniones de Organización Territoriales de Base				
	Nacional	Departamento de Potosí	Ciudad de Potosí	Resto del Departamento de Potosí
Frecuentemente	7,9%	10,8%	3,3%	12,5%
De vez en cuando	9,0%	21,9%	6,8%	25,0%
Casi nunca	3,8%	5,3%	3,3%	5,0%
Nunca	71,9%	60,0%	82,0%	55,4%
No sabe/no responde	1,0%	1,3%	4,9%	0,4%
Total	100,0%	100,0%	100,0%	100,0%

Pregunta: ¿Asiste usted a sus reuniones de la Organización Territorial de Base (OTB)?

76. Asistencia a reuniones de partidos				
	Nacional	Departamento de Potosí	Ciudad de Potosí	Resto del Departamento de Potosí
Frecuentemente	4,4%	4,3%	3,3%	4,6%
De vez en cuando	12,4%	15,8%	16,4%	15,4%
Casi nunca	10,0%	6,8%	9,0%	5,0%
Nunca	71,4%	72,1%	60,9%	72,9%
No sabe/no responde	1,0%	1,3%	1,8%	1,3%
Total	100,0%	100,0%	100,0%	100,0%

Pregunta: ¿Asiste usted a sus reuniones de un partido político?

77. Asistencia a marcha contra el Gobierno Municipal				
	Nacional	Departamento de Potosí	Ciudad de Potosí	Resto del Departamento de Potosí
Si	20,4%	19,2%	16,7%	19,6%
No	77,4%	79,2%	77,0%	79,5%
No sabe/no responde	2,2%	1,5%	5,8%	0,9%
Total	100,0%	100,0%	100,0%	100,0%

Pregunta: ¿En el último año, ha participado en alguna marcha o protesta en contra del gobierno municipal?

78. Solicitud a oficinas públicas				
	Nacional	Departamento de Potosí	Ciudad de Potosí	Resto del Departamento de Potosí
Si	14,9%	19,8%	26,2%	17,9%
No	84,5%	80,4%	73,0%	82,1%
No sabe/no responde	0,5%	0,0%	0,0%	0,0%
Total	100,0%	100,0%	100,0%	100,0%

Pregunta: ¿Ha solicitado ayuda o presentado una solicitud a alguna oficina pública, funcionario o concejal de la Alcaldía durante los últimos 12 meses?

79. Satisfacción con la respuesta				
	Nacional	Departamento de Potosí	Ciudad de Potosí	Resto del Departamento de Potosí
Si	33,9%	27,8%	31,3%	28,2%
No	50,9%	58,9%	37,5%	64,3%
No sabe/no responde	4,3%	1,7%	0,0%	2,4%
Aún no le respondieron	10,9%	13,0%	31,3%	7,1%
Total	100,0%	100,0%	100,0%	100,0%

Pregunta: ¿Quedó contento con la respuesta que le dieron?

80. Participación en el Plan Operativo Anual				
	Nacional	Departamento de Potosí	Ciudad de Potosí	Resto del Departamento de Potosí
Si	10,5%	20,3%	11,5%	22,8%
No	89,7%	79,4%	88,9%	77,8%
No sabe/no responde	0,0%	0,3%	1,8%	0,0%
Total	100,0%	100,0%	100,0%	100,0%

Pregunta: ¿Ha participado en alguna reunión para discutir o planificar el presupuesto o planificar el POA (Plan Operativo Anual) de la Municipalidad?

81. Confianza en la gente de su comunidad				
	Nacional	Departamento de Potosí	Ciudad de Potosí	Resto del Departamento de Potosí
Muy confiable	11,8%	13,0%	18,4%	12,1%
Algo confiable	31,0%	30,8%	34,4%	29,8%
Poco confiable	40,9%	38,5%	38,1%	39,2%
Nada confiable	13,0%	15,3%	9,0%	18,7%
No sabe/no responde	1,9%	2,7%	3,3%	2,8%
Total	100,0%	100,0%	100,0%	100,0%

Pregunta: Ahora, hablando de la gente de aquí, ¿diría que la gente de su comunidad es ...?

82. Preocupación por los demás				
	Nacional	Departamento de Potosí	Ciudad de Potosí	Resto del Departamento de Potosí
Se preocupa de sí mismos	72,4%	76,7%	72,1%	77,9%
Trata de ayudar al prójimo	25,3%	21,3%	27,9%	19,8%
No sabe/no responde	2,3%	2,0%	0,0%	2,8%
Total	100,0%	100,0%	100,0%	100,0%

Pregunta: ¿Cree que la mayoría de las veces la gente se preocupa sólo de sí mismos, o cree que la mayoría de las veces la gente trata de ayudar al prójimo?

93. Aprovechamiento de las personas				
	Nacional	Departamento de Potosí	Ciudad de Potosí	Resto del Departamento de Potosí
Se aprovecharían	67,4%	69,4%	72,1%	68,3%
No se aprovecharían	27,2%	25,2%	21,3%	26,3%
No sabe/No responde	5,4%	5,3%	6,8%	5,0%
Total	100,0%	100,0%	100,0%	100,0%

Pregunta: ¿Cree que la mayoría de la gente, si se les presentara la oportunidad, trataría de aprovecharse de usted, o cree que no se aprovecharía de usted?

94. Legitimidad de recursos y obligaciones				
	Nacional	Departamento de Potosí	Ciudad de Potosí	Resto del Departamento de Potosí
Alcaldía	56,0%	58,5%	60,7%	57,9%
Prefectura	9,4%	10,0%	11,5%	9,6%
Gobierno Central	12,3%	15,6%	13,0%	15,0%
Todos por igual	6,5%	2,3%	4,9%	1,7%
Ninguna	10,0%	10,8%	4,9%	12,1%
No sabe/No responde	4,1%	3,0%	0,0%	3,3%
Total	100,0%	100,0%	100,0%	100,0%

Pregunta: ¿En su opinión, se debe dar más obligaciones y más dinero a la Alcaldía, a la Prefectura, o al Gobierno Central?

95. Legitimidad para recaudar impuestos				
	Nacional	Departamento de Potosí	Ciudad de Potosí	Resto del Departamento de Potosí
Alcaldía	58,3%	59,1%	59,0%	59,2%
Prefectura	9,0%	7,3%	11,2%	7,1%
Gobierno Central	17,9%	24,3%	26,2%	23,3%
Todos por igual	4,5%	1,3%	3,3%	0,3%
Ninguna	6,3%	3,7%	1,8%	4,2%
No sabe/No responde	3,4%	4,3%	1,8%	5,0%
Total	100,0%	100,0%	100,0%	100,0%

Pregunta: Para que el país desarrolle más, dónde diría que es mejor pagar impuestos: ¿a la Alcaldía, a la Prefectura, o al Gobierno Central?

86. Confianza en el Gobierno Municipal				
	Nacional	Departamento de Potosí	Ciudad de Potosí	Resto del Departamento de Potosí
Nada	10,3%	10,1%	3,3%	11,9%
2	10,1%	12,5%	4,9%	14,4%
3	17,4%	15,0%	6,6%	10,2%
4	27,0%	23,6%	23,0%	23,7%
5	21,3%	20,2%	24,6%	19,1%
6	10,3%	12,0%	21,3%	10,6%
Mucha	2,0%	5,1%	16,4%	2,1%
No Conoce	0,0%	0,0%	0,0%	0,0%
Total	100,0%	100,0%	100,0%	100,0%

Pregunta: ¿Hasta qué punto tiene confianza en el Gobierno Municipal?

87. Confianza en la autoridad originaria				
	Nacional	Departamento de Potosí	Ciudad de Potosí	Resto del Departamento de Potosí
Nada	9,0%	9,6%	4,9%	10,0%
2	0,6%	0,0%	6,6%	0,0%
3	15,6%	12,0%	14,0%	11,3%
4	20,4%	21,6%	23,0%	21,3%
5	17,6%	21,6%	27,9%	20,0%
6	9,0%	15,6%	9,0%	17,1%
Mucha	3,1%	6,6%	3,3%	7,5%
No sabe/No responde	5,0%	4,0%	0,2%	2,9%
No Conoce	10,9%	1,0%	1,6%	0,0%
Total	100,0%	100,0%	100,0%	100,0%

Pregunta: ¿Hasta qué punto tiene confianza en la autoridad originaria?

88. Confianza en el Comité de Vigilancia				
	Nacional	Departamento de Potosí	Ciudad de Potosí	Resto del Departamento de Potosí
Nada	12,0%	13,0%	9,0%	13,0%
2	10,0%	10,6%	0,2%	11,3%
3	19,6%	17,6%	19,7%	17,1%
4	22,9%	21,3%	23,0%	20,0%
5	13,9%	17,3%	11,5%	10,0%
6	6,6%	11,3%	11,5%	11,3%
Mucha	1,9%	1,7%	0,0%	2,1%
No sabe/No responde	5,3%	5,3%	11,5%	3,0%
No Conoce	6,0%	2,0%	4,9%	1,3%
Total	100,0%	100,0%	100,0%	100,0%

Pregunta: ¿Hasta qué punto tiene confianza en el Comité de Vigilancia Municipal?

89. Quejas canalizadas por el Comité de Vigilancia				
	Nacional	Departamento de Potosí	Ciudad de Potosí	Resto del Departamento de Potosí
Si	10,0%	14,8%	3,2%	16,3%
No	88,2%	84,7%	90,2%	83,3%
No sabe/no responde	1,0%	0,7%	1,8%	0,4%
Total	100,0%	100,0%	100,0%	100,0%

Pregunta: ¿Ha llevado alguna queja al Comité de Vigilancia del Municipio?

90. Corrupción en el Municipio				
	Nacional	Departamento de Potosí	Ciudad de Potosí	Resto del Departamento de Potosí
No	27,3%	39,9%	13,1%	48,7%
Si	3,0%	6,0%	13,1%	4,2%
No sabe/no responde	0,5%	1,0%	3,3%	0,4%
No hizo trámites	64,1%	53,2%	70,5%	46,7%
Total	100,0%	100,0%	100,0%	100,0%

Pregunta: Para tramitar algo en la municipalidad durante el último año ¿ha tenido que pagar alguna suma además de lo exigido por la ley?

91. Acceso a las instituciones				
	Nacional	Departamento de Potosí	Ciudad de Potosí	Resto del Departamento de Potosí
Parlamentaria	6,2%	6,3%	4,9%	6,7%
Alcalde o Concejal	14,1%	22,8%	16,4%	24,2%
Autoridad originaria	10,0%	20,3%	3,3%	24,6%
Prefectura	9,8%	15,0%	11,5%	15,3%
Policia	25,1%	19,8%	26,2%	17,9%

Pregunta: A veces la gente y las comunidades tienen problemas que no pueden resolverlos solos. Algunos tratan de resolver tales problemas pidiendo ayuda a algún funcionario u oficina del gobierno. ¿Alguna vez ha pedido ayuda o cooperación?

Nota: son preguntas independientes, por esa razón no suman 100%.

Departamento de
Tarija

PERFIL DE LOS ENCUESTADOS

1. Posición ideológica

	Nacional	Tarija
Izquierda	3,9%	6,2%
2	3,1%	3,9%
3	3,2%	6,2%
4	10,5%	9,5%
5	30,2%	34,4%
6	11,8%	7,5%
7	5,2%	4,8%
8	4,2%	4,9%
9	1,9%	2,0%
Derecha	3,0%	1,8%
No sabe/No responde	17,1%	19,0%
Total	100,0%	100,0%

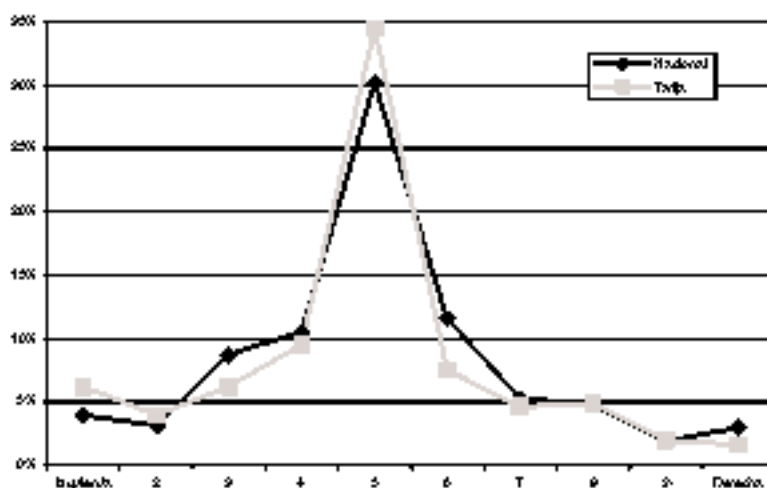

Pregunta: Cuando se habla de tendencias políticas, se dice que una persona es de izquierda o que es de derecha. Mejor todavía, usted mismo cuando califica a una persona dice éste es de izquierda y éste es de derecha. ¿En una escala de 1 a 10, políticamente usted dónde se ubicaría?

2. Votación en el Referéndum

	Nacional	Tarija
Si en todas las preguntas	28,9%	47,1%
No en todas las preguntas	2,1%	0,9%
Voto cruzado	50,5%	34,5%
Blancos/No	10,2%	6,7%
No sabe/No responde	8,2%	10,8%
Total	100,0%	100,0%

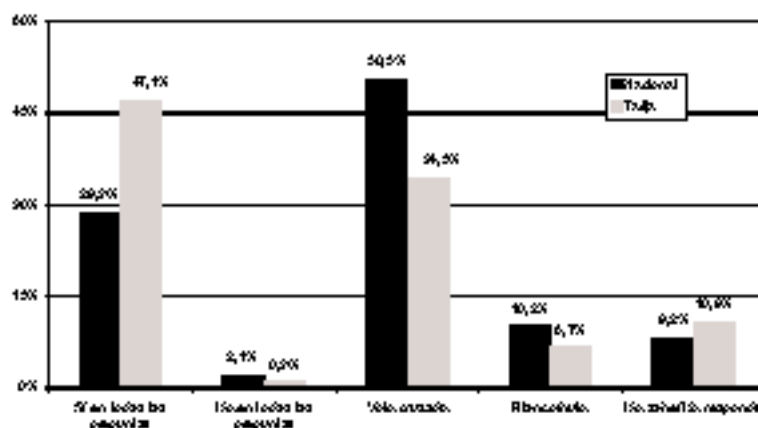

Pregunta: ¿Cuál fue su posición frente a cada una de las preguntas del Referéndum?

3. Religión

	Nacional	Tarija
Católica participante	56,0%	63,3%
Católica no participante	24,3%	16,4%
Evangélica	9,8%	9,5%
Cristiana y otras	6,2%	5,8%
Ninguna	2,9%	4,8%
No sabe/No responde	1,0%	0,7%
Total	100,0%	100,0%

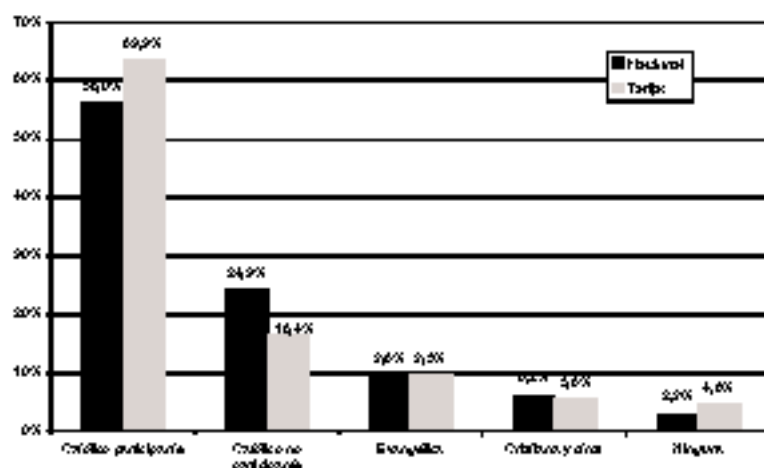

Pregunta: ¿Cuál es su religión?

4. Autoidentificación étnica		
	Nacional	Tarija
Blanco(a)	19,4%	16,7%
Chuki(a)	3,0%	0,3%
Mestizo(a)	57,6%	71,1%
Indígena	3,5%	4,8%
Negra(a)	0,8%	0,7%
Originario(a)	7,1%	3,0%
No sabe/No responde	3,7%	3,8%
Total	100,0%	100,0%

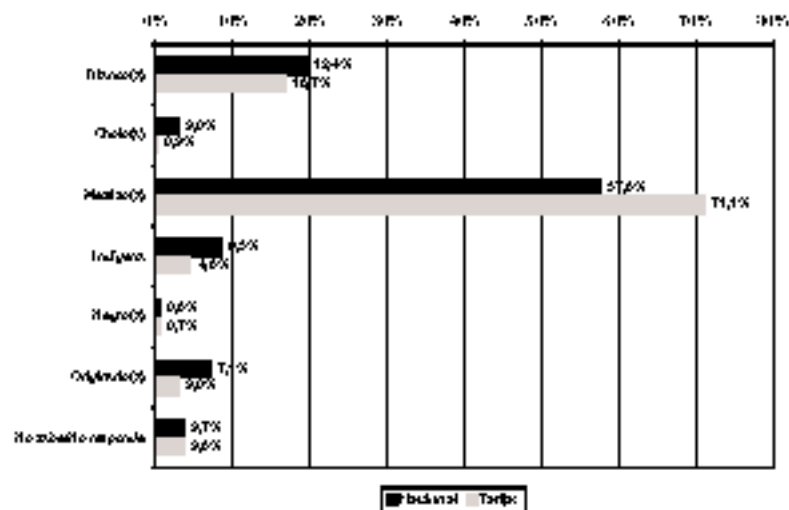

Pregunta: ¿Usted se considera una persona de raza blanca, mestiza, indígena, negra u originaria?

5. Pertenencia a pueblo originario		
	Nacional	Tarija
Aimara	24,0%	3,3%
Quechua	34,5%	7,5%
Guarani	4,2%	13,1%
Otro Nativo	11,3%	6,2%
Ninguna	25,7%	69,2%
No sabe/No responde	0,2%	0,7%
Total	100,0%	100,0%

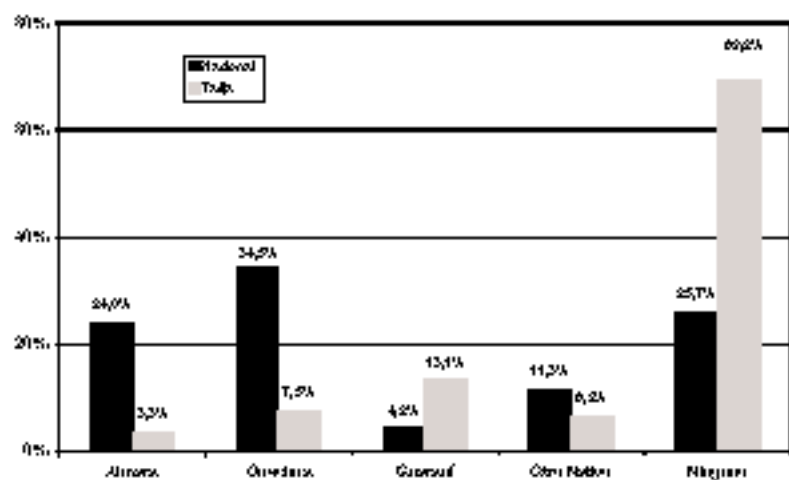

Pregunta: ¿Se considera perteneciente a alguno de los siguientes pueblos originarios o indígenas?

6. Lengua materna		
	Nacional	Tarija
Castellano	75,7%	97,0%
Quechua	14,2%	1,8%
Aimara	3,2%	1,0%
Otro Nativo	1,1%	0,0%
Otro Extranjera	0,2%	0,0%
No sabe/No responde	0,8%	0,3%
Total	100,0%	100,0%

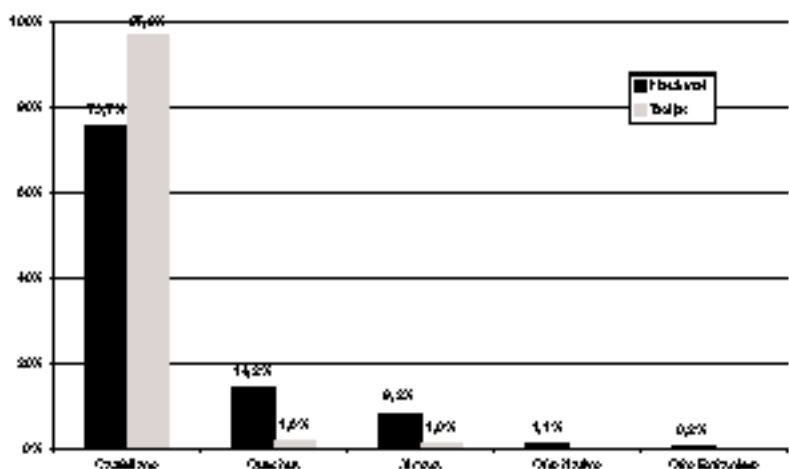

Pregunta: ¿Qué idioma ha hablado de pequeña en su casa?

7. Orgullo de ser boliviano		
	Nacional	Tarija
Nada	1,2%	3,0%
2	1,7%	0,3%
3	3,1%	1,8%
4	5,0%	5,9%
5	10,9%	6,2%
6	19,5%	14,4%
Mucha	55,0%	65,9%
No sabe/No responde	3,6%	2,8%
Total	100,0%	100,0%

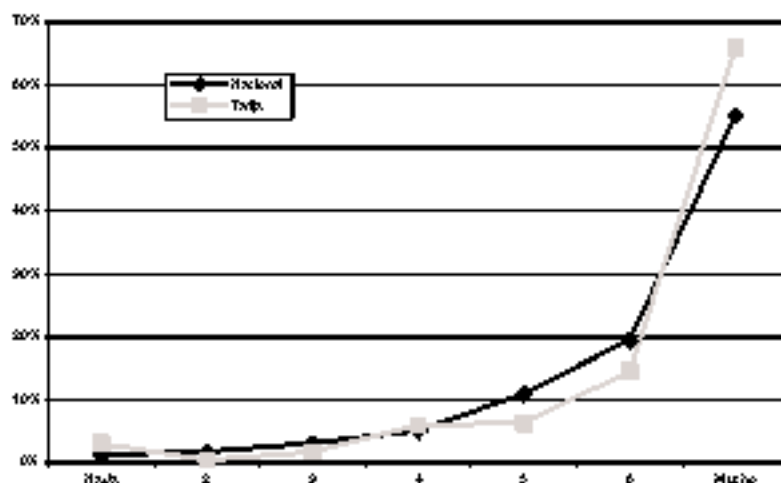

Pregunta: ¿Hasta qué punto tiene usted orgullo de ser boliviano?

8. Identidad departamental		
	Nacional	Tarija
Nada	2,9%	5,8%
2	1,3%	1,0%
3	3,2%	4,8%
4	6,5%	4,8%
5	15,7%	13,1%
6	19,8%	16,1%
Mucha	49,8%	54,4%
No sabe/No responde	0,8%	0,7%
Total	100,0%	100,0%

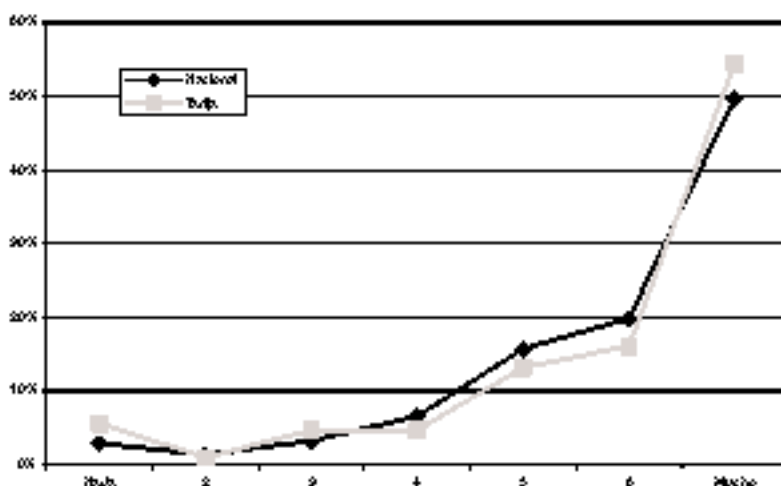

Pregunta: ¿En qué medida se siente usted tarijeño?

9. Sentirse parte de la cultura aimara		
	Nacional	Tarija
Nada	29,5%	46,9%
2	9,3%	14,1%
3	10,8%	10,2%
4	12,3%	10,2%
5	12,3%	6,9%
6	11,5%	5,9%
Mucha	12,2%	2,3%
No sabe/No responde	2,1%	3,8%
Total	100,0%	100,0%

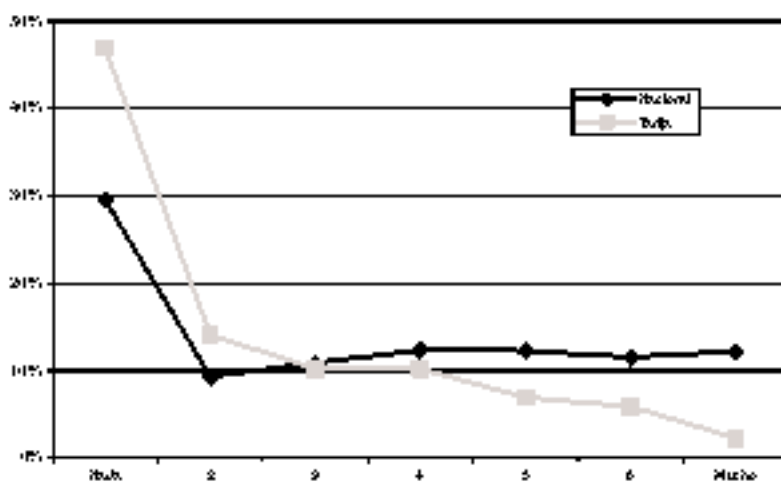

Pregunta: ¿En qué medida se siente usted parte de la cultura aimara?

10. Sentirse parte de la cultura quechua		
	Nacional	Tarija
Nada	25,4%	44,8%
2	9,1%	15,4%
3	10,7%	12,1%
4	11,2%	10,2%
5	13,1%	6,2%
6	11,1%	5,2%
Mucha	17,8%	3,0%
No sabe/No responde	1,7%	3,3%
Total	100,0%	100,0%

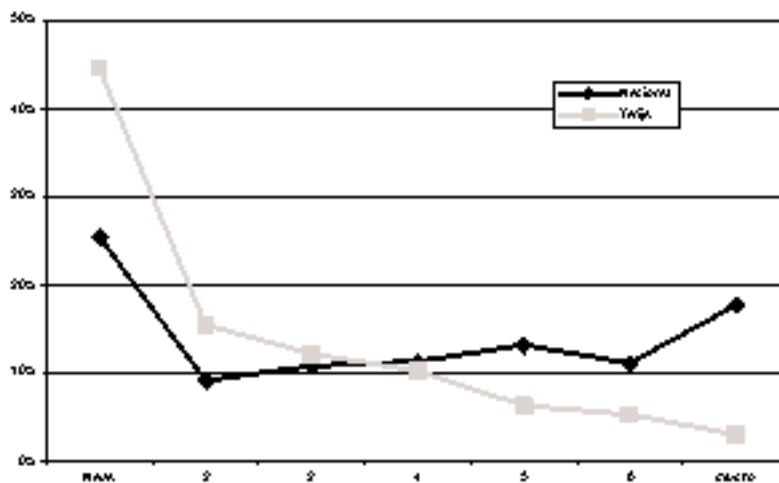

Pregunta: ¿En qué medida se siente usted parte de la cultura quechua?

11. Sentirse parte de la cultura camba		
	Nacional	Tarija
Nada	42,9%	40,5%
2	8,9%	12,5%
3	7,2%	8,2%
4	8,3%	11,8%
5	8,1%	8,5%
6	9,1%	4,9%
Mucha	13,3%	1,0%
No sabe/No responde	2,4%	4,8%
Total	100,0%	100,0%

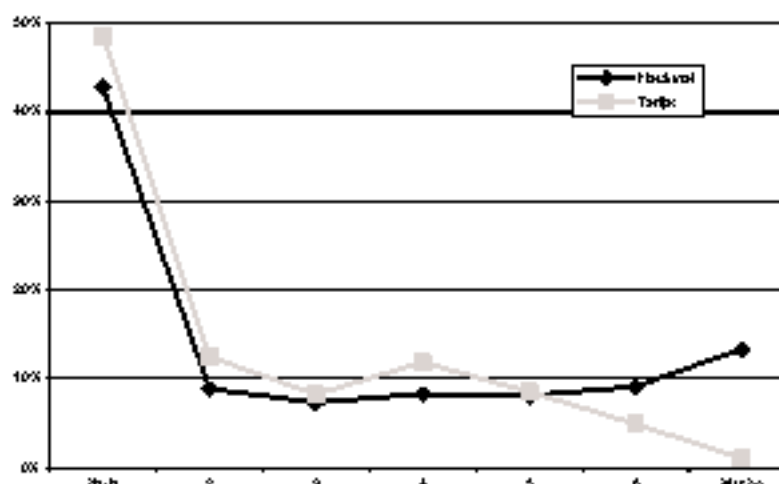

Pregunta: ¿En qué medida se siente usted parte de la cultura camba?

12. Satisfacción con su vida		
	Nacional	Tarija
Muy satisfecha	19,3%	24,3%
Algo satisfecha	59,2%	56,4%
Algo insatisfecha	17,2%	14,4%
Muy insatisfecha	3,3%	3,8%
No sabe/No responde	1,0%	1,3%
Total	100,0%	100,0%

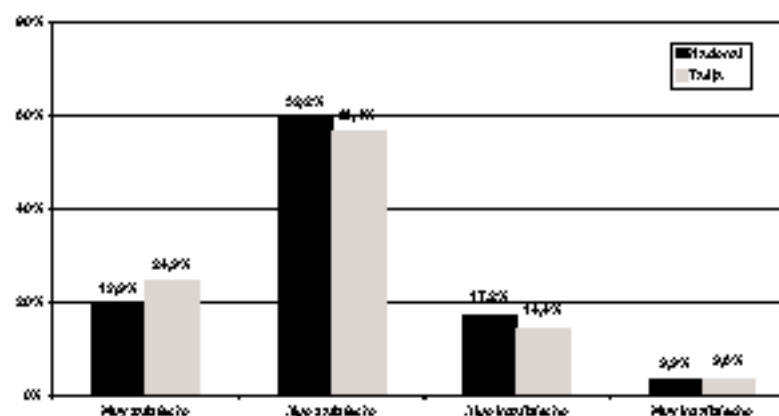

Pregunta: ¿Hasta qué punto se encuentra satisfecha con su vida, diría usted que se encuentra: muy satisfecha, algo satisfecha, algo insatisfecha o muy insatisfecha?

TOLERANCIA

13. País unido o dividido

	Nacional	Tarija
El país debe permanecer unido	93,5%	89,2%
Debe dividirse	5,5%	9,5%
No sabe/no responde	1,1%	1,3%
Total	100,0%	100,0%

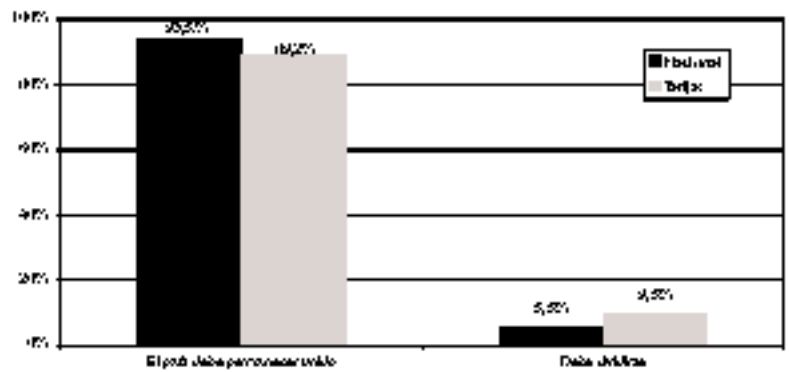

Pregunta: Sucede lo que sucede, ¿el país debe permanecer unido o las diferencias en el país son muy grandes, el país debería dividirse?

14. Una sola cultura o diversas culturas

	Nacional	Tarija
Una sola cultura nacional	13,5%	11,8%
Mantener los valores de los indígenas	85,2%	86,2%
No sabe/no responde	1,2%	2,0%
Total	100,0%	100,0%

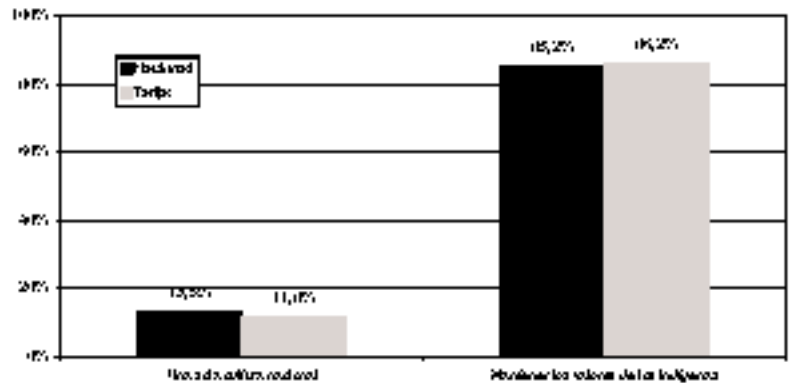

Pregunta: ¿Sería mejor para el país que exista una sola cultura nacional para todos o los pueblos indígenas deberían mantener sus valores, cultura y lenguaje?

15. Emisoras emitan en idioma originario

	Nacional	Tarija
Nada	1,4%	7,2%
2	2,7%	2,3%
3	4,7%	5,9%
4	11,9%	10,5%
5	24,1%	23,0%
6	29,3%	25,2%
Mucho	26,3%	23,9%
No sabe/no responde	0,5%	2,0%
Total	100,0%	100,0%

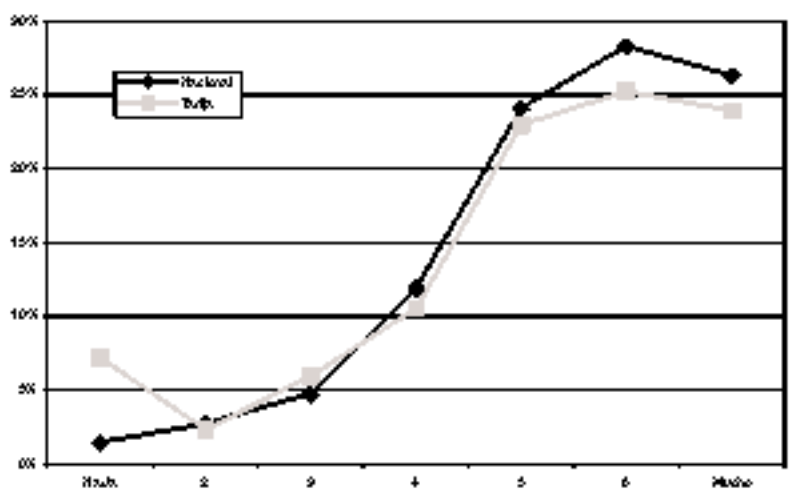

Pregunta: ¿Hasta qué punto está usted de acuerdo en que las emisoras de radio y televisión incrementen su programación en lenguas originarias?

16. Colegios enseñen en lengua originaria		
	Nacional	Tarija
Nada	1,7%	6,9%
2	2,4%	2,0%
3	4,0%	5,2%
4	9,8%	7,2%
5	18,9%	17,0%
6	26,2%	24,9%
Mucho	35,9%	35,4%
No sabe/No responde	0,5%	1,3%
Total	100,0%	100,0%

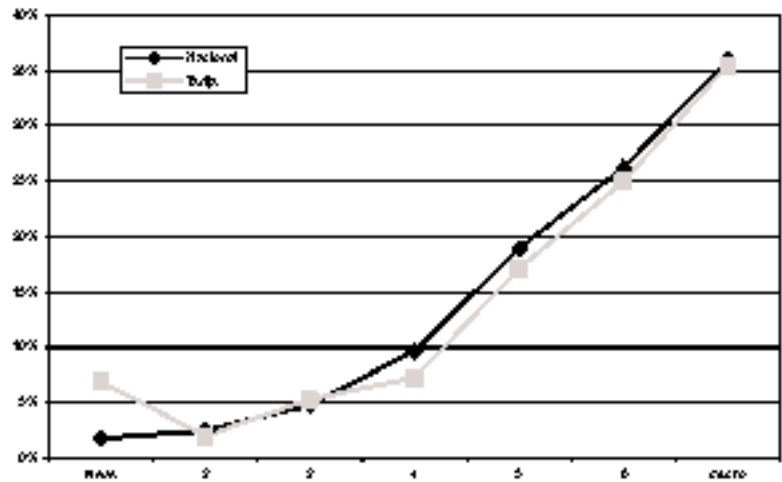

Pregunta: ¿Hasta qué punto está usted de acuerdo que en los colegios se enseñe una lengua originaria?

17. Funcionario público hable una lengua originaria		
	Nacional	Tarija
Nada	2,0%	6,8%
2	1,8%	0,3%
3	4,0%	5,9%
4	8,0%	7,9%
5	19,0%	14,4%
6	26,0%	26,8%
Mucho	36,4%	30,2%
No sabe/No responde	1,4%	7,5%
Total	100,0%	100,0%

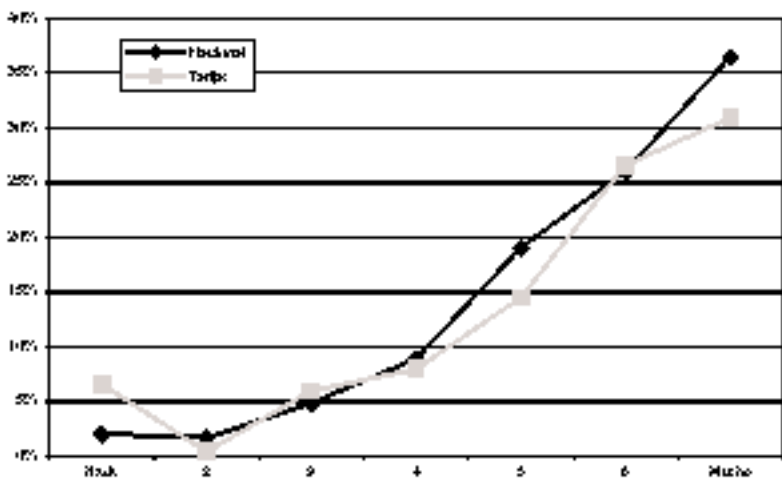

Pregunta: ¿Hasta qué punto está de acuerdo en que todo funcionario oficial que atiende al público deba hablar una lengua originaria?

19. Tolerancia a los homosexuales		
	Nacional	Tarija
Tienen derecho	34,2%	29,2%
Deben ser controlados	62,8%	65,8%
No sabe/No responde	3,2%	4,8%
Total	100,0%	100,0%

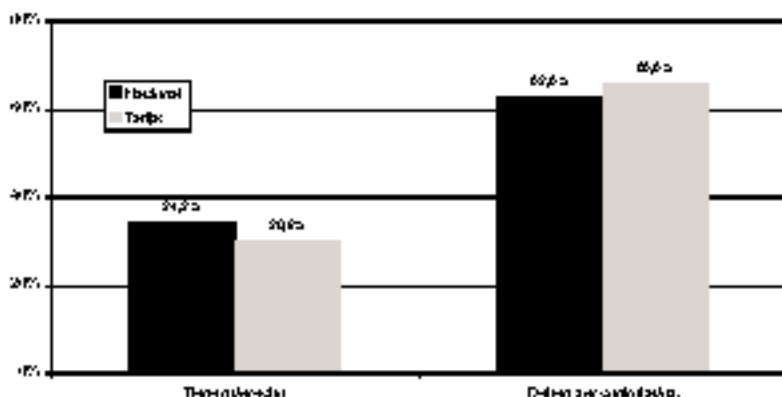

Pregunta: ¿Los homosexuales deberían tener el derecho de organizarse y decidir de la manera que quieran a los homosexuales, de un nivel ejemplar a nuestros niños y por lo tanto deberían ser controlados por el gobierno?

19. Tolerancia y educación		
	Nacional	Tarija
Personas con educación	40,3%	32,5%
Todas las personas	58,7%	65,2%
No sabe/ha respondido	1,0%	2,3%
Total	100,0%	100,0%

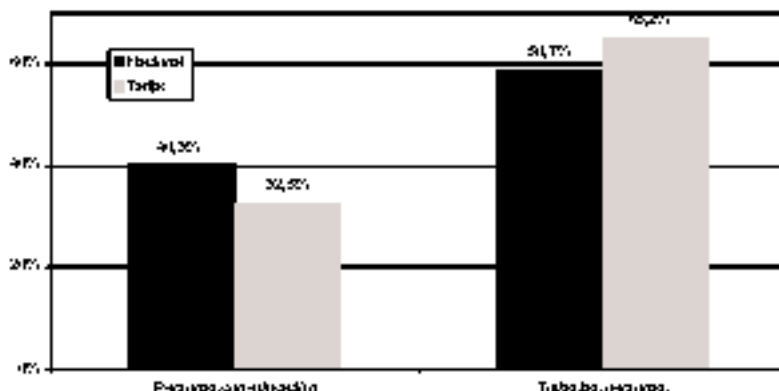

Pregunta: ¿En la vida política del país deberían participar principalmente las personas con educación o todas las personas deberían poder participar en la política del país sin importar su grado de educación?

20. Presidente indígena		
	Nacional	Tarija
Preocupa que un indígena sea presidente	35,7%	29,8%
La identidad racial no importa	61,9%	62,3%
No sabe/ha respondido	2,4%	7,9%
Total	100,0%	100,0%

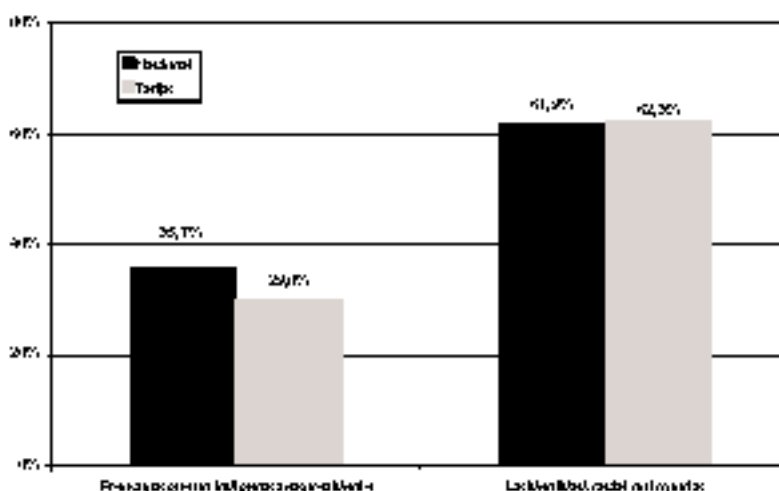

Pregunta: Algunas personas dicen que les preocupa que en las próximas elecciones nacionales, un ciudadano indígena sea electo presidente de la República, mientras que otros dicen que la identidad de las personas no es importante en la política. ¿Cuál de estas opciones está usted más de acuerdo?

21. Participación en manifestaciones		
	Nacional	Tarija
Algunas veces	20,4%	15,7%
Casi nunca	16,4%	15,4%
Nunca	62,9%	68,2%
No sabe/ha respondido	0,2%	0,7%
Total	100,0%	100,0%

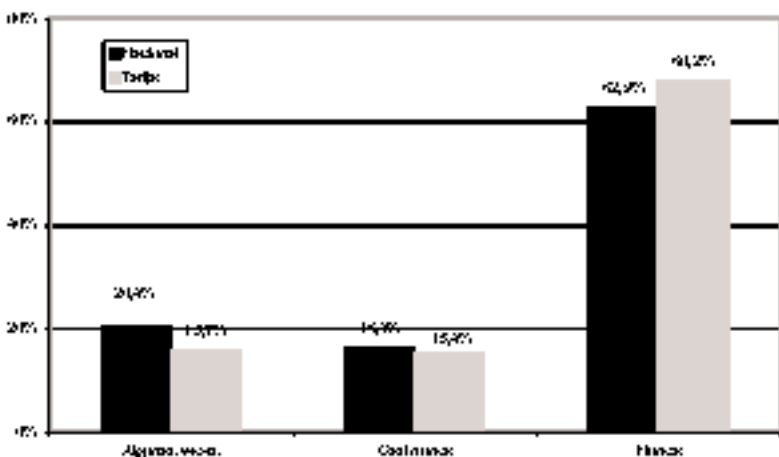

Pregunta: ¿Ha participado usted en una manifestación o protesta pública? ¿La ha hecho algunas veces, casi nunca o nunca?

CONTEXTO POLÍTICO

22. Problemas del país			
		Nacional	Taiji
Desarrollo	Desempleo	26,5%	25,8%
	Inflación	6,2%	2,8%
	Crisis económica	7,1%	3,5%
	Explotación y venta del gas	10,0%	3,0%
	Política	21,1%	25,9%
Sociales	Falta de temas	1,0%	0,3%
	Conflictos sociales	3,4%	6,9%
	Conflictos regionales	0,9%	3,0%
Políticas	Inestabilidad política	1,8%	1,3%
	Corrupción	12,7%	13,4%
	Injusticia	0,8%	0,7%
	Delincuencia	2,3%	1,8%
Otros		5,8%	5,8%
No sabe/no responde		0,0%	1,8%
Total		100,0%	100,0%

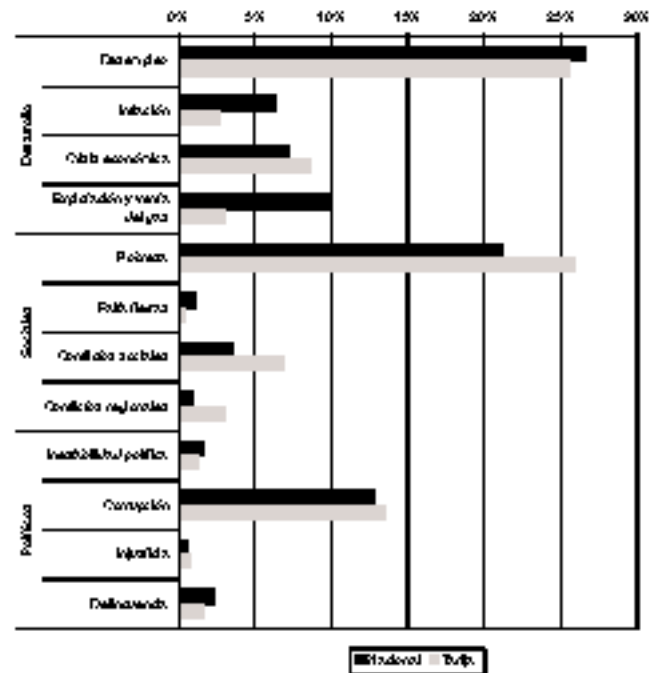

Pregunta: En su opinión, ¿cuál es el problema más grave que enfrenta el país?

23. Demanda de coimas		
	Nacional	Taiji
Agente de la policía	21,3%	14,3%
Empleada pública	14,3%	7,5%
En el municipio	3,0%	3,8%

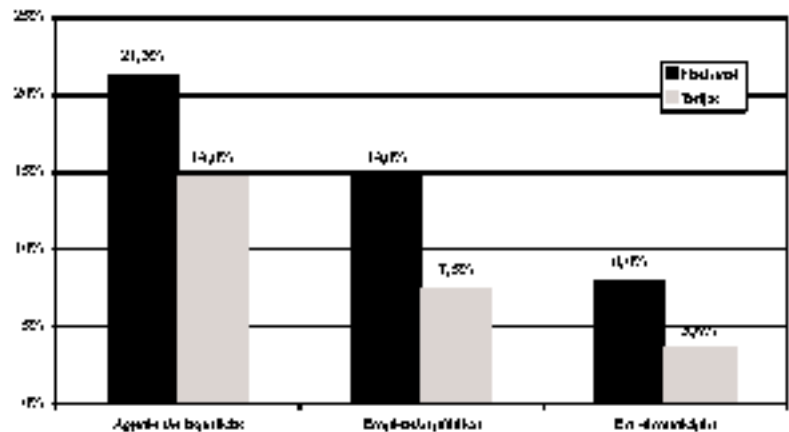

Pregunta: ¿Durante el último año, algún agente de policía le pidió una coima? - ¿Un empleado público le ha solicitado una coima en el último año? - ¿Para tramitar algo en la municipalidad durante el último año ha tenido que pagar alguna coima además de la exigida por la ley?

Nota: son preguntas independientes, por ese razón no suman 100%.

24. Confianza en las FFAA		
	Nacional	Tarija
Nada	12,3%	12,0%
2	10,7%	9,0%
3	16,1%	16,7%
4	24,0%	19,7%
5	19,3%	19,0%
6	10,3%	11,0%
Mucha	4,0%	4,6%
No sabe/no responde	2,5%	5,8%
Total	100,0%	100,0%

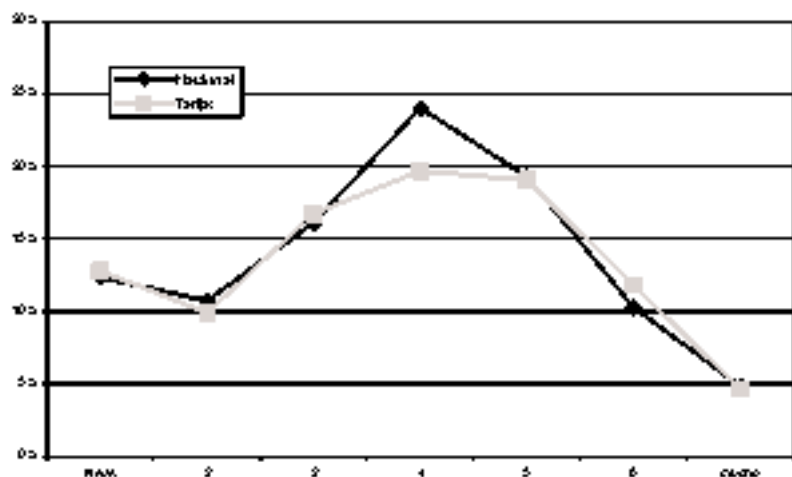

Pregunta: ¿Hasta qué punto tiene confianza en las Fuerzas Armadas?

25. Confianza en el Congreso		
	Nacional	Tarija
Nada	10,1%	15,1%
2	14,5%	13,1%
3	10,7%	10,4%
4	24,0%	22,8%
5	13,4%	10,0%
6	5,5%	5,8%
Mucha	1,8%	1,0%
No sabe/no responde	3,3%	6,2%
Total	100,0%	100,0%

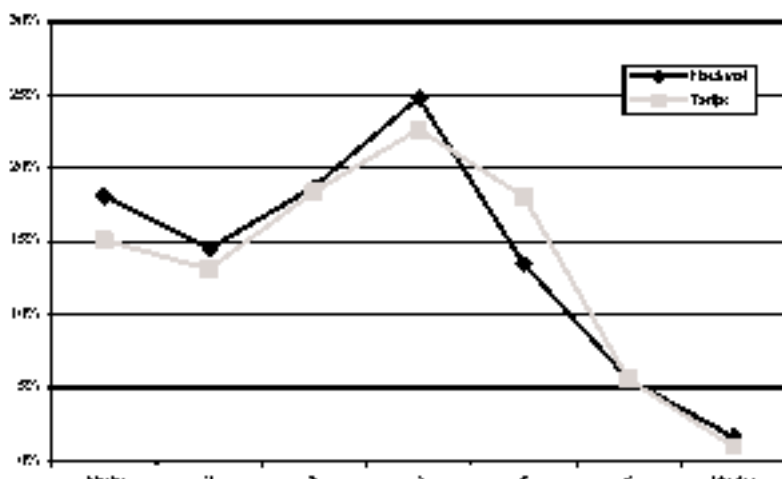

Pregunta: ¿Hasta qué punto tiene confianza en el Congreso?

26. Confianza en la Policía		
	Nacional	Tarija
Nada	26,7%	27,9%
2	17,7%	17,0%
3	10,5%	15,4%
4	19,1%	21,0%
5	9,9%	11,0%
6	5,5%	3,3%
Mucha	1,9%	1,0%
No sabe/no responde	0,8%	2,8%
Total	100,0%	100,0%

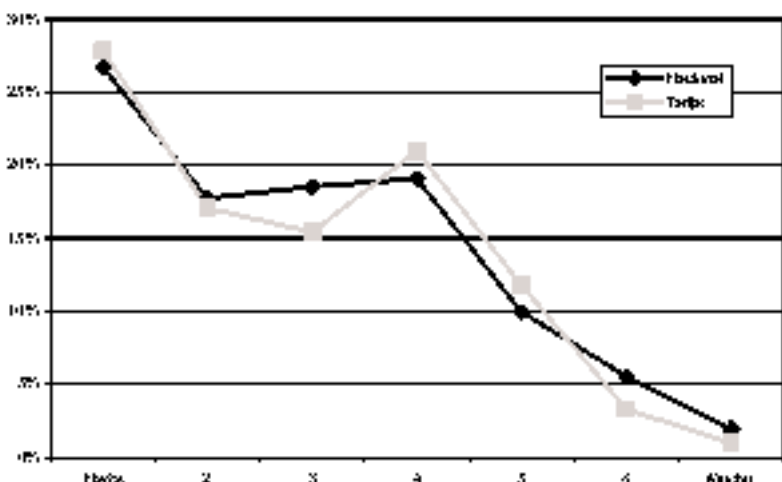

Pregunta: ¿Hasta qué punto tiene confianza en la Policía?

27. Confianza en la Iglesia Católica		
	Nacional	Tarija
Nada	7,2%	10,8%
2	3,9%	3,9%
3	6,0%	5,9%
4	12,6%	6,2%
5	20,7%	14,4%
6	24,8%	27,9%
Mucho	24,2%	28,5%
No sabe/No responde	0,5%	2,3%
Total	100,0%	100,0%

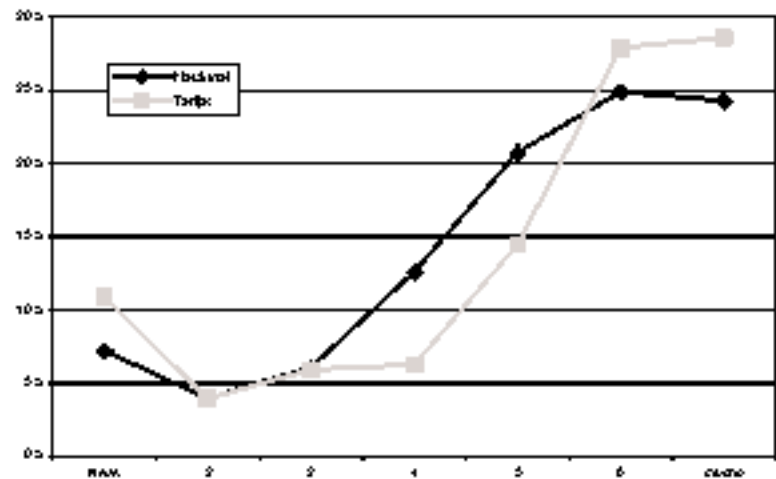

Pregunta: ¿Hasta qué punto tiene confianza en la Iglesia Católica?

28. Confianza en los periodistas		
	Nacional	Tarija
Nada	5,5%	8,2%
2	5,8%	7,9%
3	11,9%	13,4%
4	25,0%	20,3%
5	29,4%	26,8%
6	16,0%	15,1%
Mucho	6,2%	5,9%
No sabe/No responde	0,5%	2,8%
Total	100,0%	100,0%

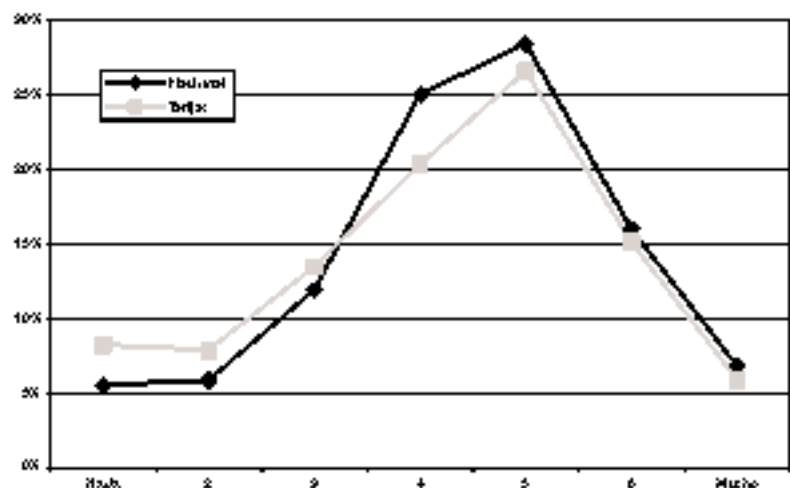

Pregunta: ¿Hasta qué punto tiene confianza en los periodistas?

29. Confianza en el Sistema Judicial		
	Nacional	Tarija
Mucho	8,7%	8,5%
Algo	15,1%	14,8%
Poco	38,4%	40,3%
Nada	34,9%	33,1%
No sabe/No responde	3,0%	3,3%
Total	100,0%	100,0%

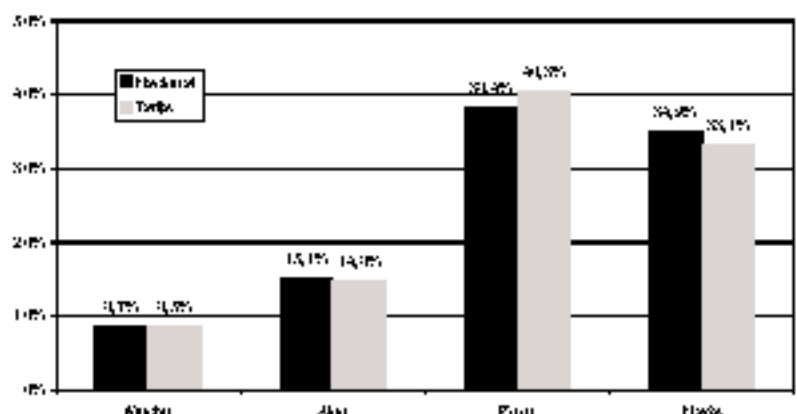

Pregunta: Si fuera víctima de un robo o asalto, ¿cuánto confiaría en que el sistema judicial castigaría al culpable?

LIDERAZGOS

30. Mano dura o diálogo

	Nacional	Tarija
Presidente con mano dura	32,0%	30,5%
Presidente que sepa dialogar	66,5%	65,9%
No sabe/No responde	1,5%	3,6%
Total	100,0%	100,0%

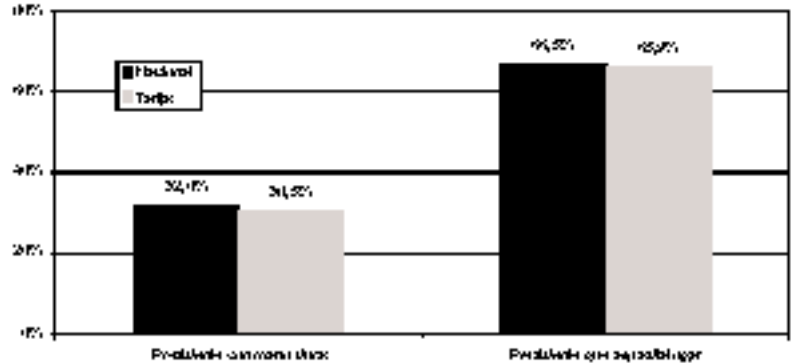

Pregunta: ¿Con cuál de las siguientes afirmaciones está usted más de acuerdo? La que afirma más necesaria es un Presidente fuerte y decidido que ponga orden con mano dura, o la que el país necesita más es un Presidente que sepa dialogar y concertar con todos los sectores de la población?

31. Legalidad o ilegalidad

	Nacional	Tarija
Que trate de solucionar a través de leyes	43,8%	39,7%
Que solucione rápido evitando el Congreso si fuera necesario	54,3%	55,1%
No sabe/No responde	2,1%	5,2%
Total	100,0%	100,0%

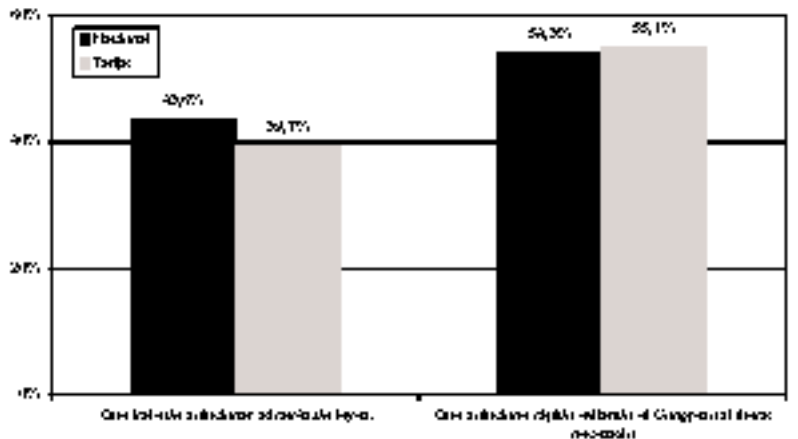

Pregunta: ¿Qué tipo de Presidente de la República prefiere usted? Uno que trate de solucionar los problemas a través de leyes aprobadas por el Congreso, aunque esto tarde mucho tiempo, o uno que trate de solucionar los problemas rápidamente, evitando el Congreso si fuera necesario.

32. Negociación o represión

	Nacional	Tarija
Negociar con manifestantes	63,7%	69,2%
Mandar la policía	23,0%	29,2%
No sabe/No responde	2,5%	1,8%
Total	100,0%	100,0%

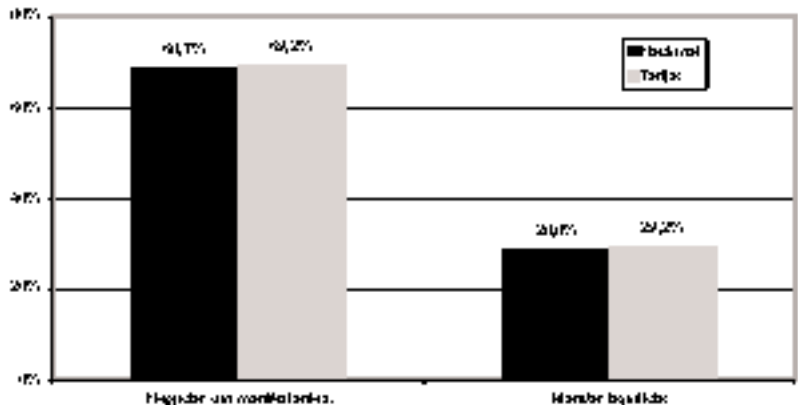

Pregunta: A veces hay protestas que provocan dificultades porque se cierran las calles. En esos casos, ¿qué debe hacer el gobierno? Negociar con los manifestantes aunque esto pueda tardar días o semanas, afectando la economía del país, o mandar a la policía para abrir los caminos.

33. Prohibición de manifestaciones		
	Nacional	Tarifa
Desaprobada	24,9%	23,0%
2	25,4%	19,3%
3	21,3%	25,9%
4	15,2%	17,4%
Aprobada	10,4%	9,5%
No sabe/No responde	2,3%	4,9%
Total	100,0%	100,0%

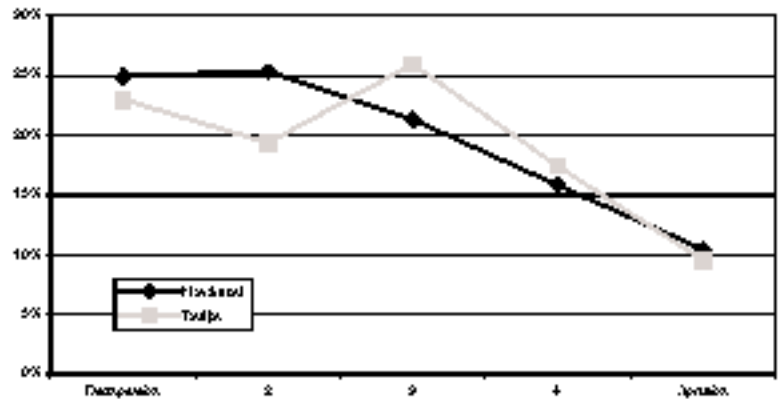

Pregunta: Con qué firmeza aprobaría o desaprobada una ley que prohibiera las manifestaciones públicas.

34. Aprobación a reuniones políticas		
	Nacional	Tarifa
Desaprobada	29,5%	30,4%
2	29,5%	20,0%
3	24,0%	20,0%
4	11,0%	11,5%
Aprobada	5,2%	2,1%
Total	100,0%	100,0%

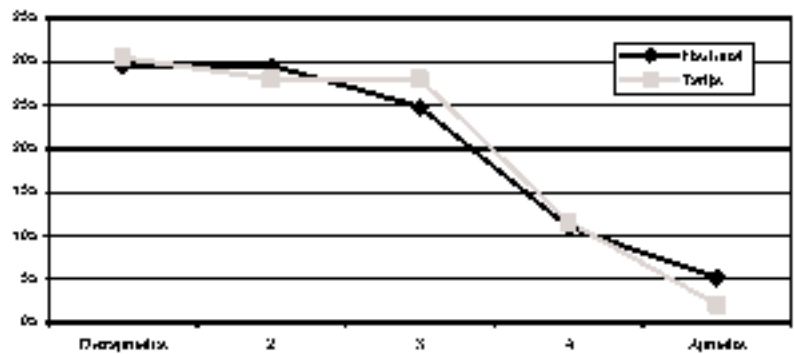

Pregunta: ¿Con qué firmeza aprobaría o desaprobada que se prohibiera reuniones de cualquier grupo que critique el sistema político boliviano?

35. Aprobación a la censura de propaganda política		
	Nacional	Tarifa
Desaprobada	33,8%	32,0%
2	27,2%	24,9%
3	22,4%	25,2%
4	9,0%	5,8%
Aprobada	3,0%	3,8%
No sabe/No responde	4,1%	7,9%
Total	100,0%	100,0%

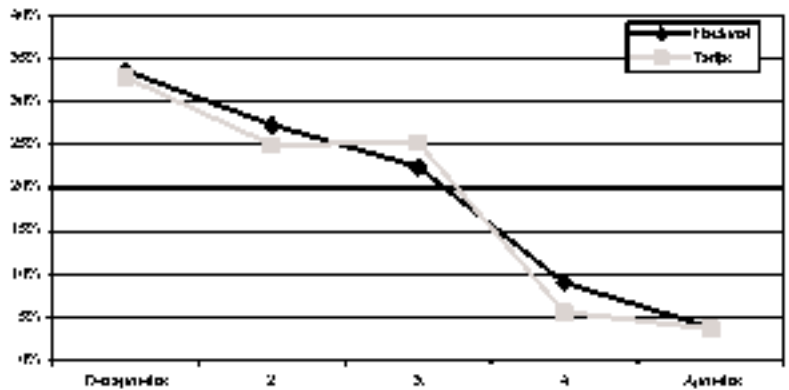

Pregunta: ¿Con qué firmeza aprobaría o desaprobada que el Gobierno censure la propaganda de sus enemigos políticos?

OPINIONES POLÍTICAS

36. Respeto a las instituciones políticas

	Nacional	Tarija
Nada	9,9%	7,2%
2	10,7%	9,0%
3	17,4%	10,0%
4	25,1%	23,9%
5	19,5%	19,0%
6	9,8%	10,5%
Mucha	5,1%	5,9%
No sabe/No responde	2,8%	5,8%
Total	100,0%	100,0%

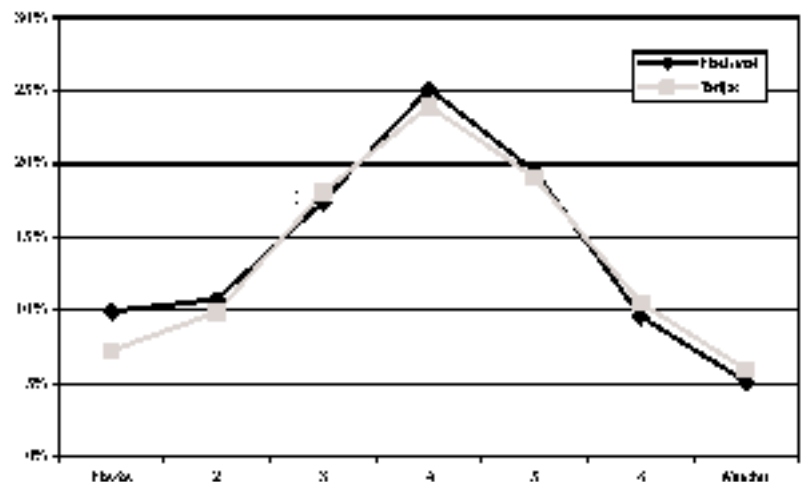

Pregunta: ¿Hasta qué punto tiene respeto por las instituciones políticas de Bolivia?

37. Protección a los derechos

	Nacional	Tarija
Nada	11,5%	9,2%
2	14,4%	14,1%
3	22,2%	21,3%
4	28,7%	26,8%
5	13,1%	15,4%
6	5,1%	4,9%
Mucha	1,8%	2,0%
No sabe/No responde	3,5%	6,8%
Total	100,0%	100,0%

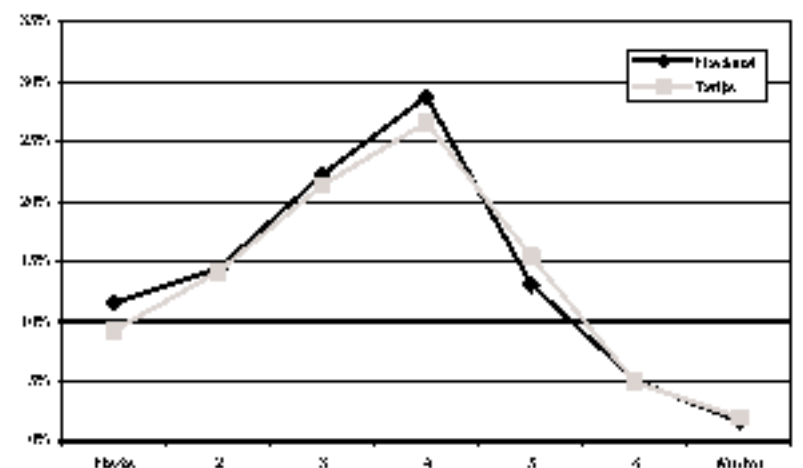

Pregunta: ¿Hasta qué punto cree usted que los derechos básicos del ciudadano están bien protegidos por el sistema político boliviano?

38. Apoyo al sistema político

	Nacional	Tarija
Nada	10,2%	9,5%
2	10,8%	11,2%
3	16,8%	19,0%
4	23,0%	21,3%
5	20,2%	17,4%
6	9,5%	10,5%
Mucha	5,9%	7,5%
No sabe/No responde	3,5%	6,8%
Total	100,0%	100,0%

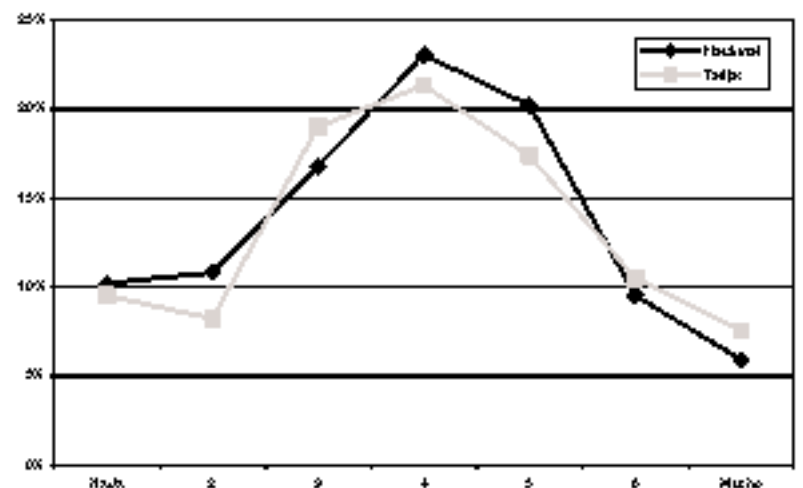

Pregunta: ¿Hasta qué punto piensa que se debe apoyar el sistema político boliviano?

39. Confianza en los partidos		
	Nacional	Taiji
Nada	30,4%	33,1%
2	19,1%	14,1%
3	17,5%	21,0%
4	14,0%	10,0%
5	6,0%	3,5%
6	2,1%	1,8%
Mucha	1,0%	0,3%
No sabe/No responde	1,3%	3,3%
Total	100,0%	100,0%

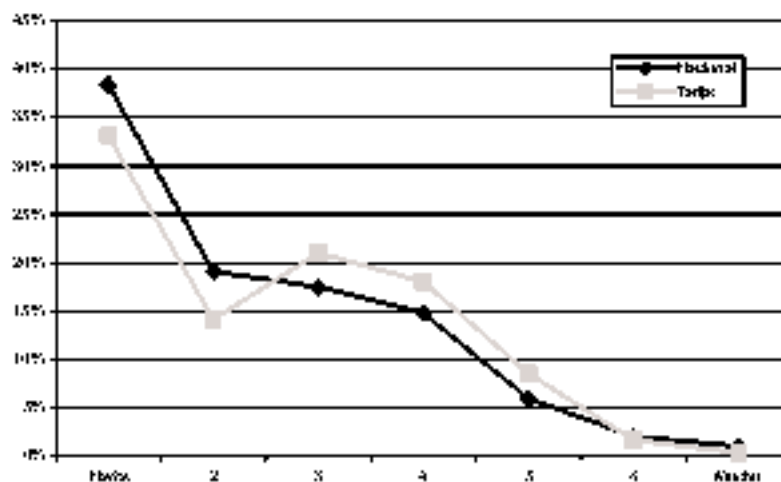

Pregunta: ¿Hasta qué punto tiene confianza en los partidos políticos?

40. Confianza en los sindicatos		
	Nacional	Taiji
Nada	16,3%	11,5%
2	12,0%	14,4%
3	19,5%	16,4%
4	22,3%	23,9%
5	15,1%	16,7%
6	6,5%	6,2%
Mucha	2,7%	1,3%
No sabe/No responde	4,7%	9,5%
Total	100,0%	100,0%

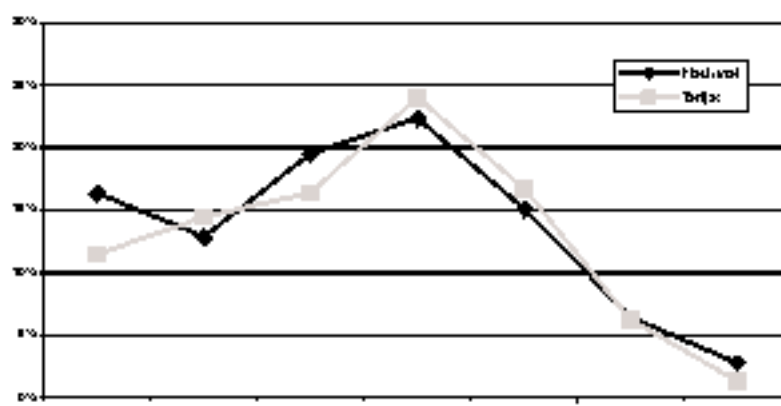

Pregunta: ¿Hasta qué punto tiene confianza en los sindicatos?

41. Diputado que lo representa mejor		
	Nacional	Taiji
Diputado plurinominal	10,3%	12,5%
Diputado uninominal	43,8%	41,0%
No sabe cuál es cual	12,7%	3,5%
Ninguna	27,8%	25,9%
No sabe/No responde	5,9%	12,1%
Total	100,0%	100,0%

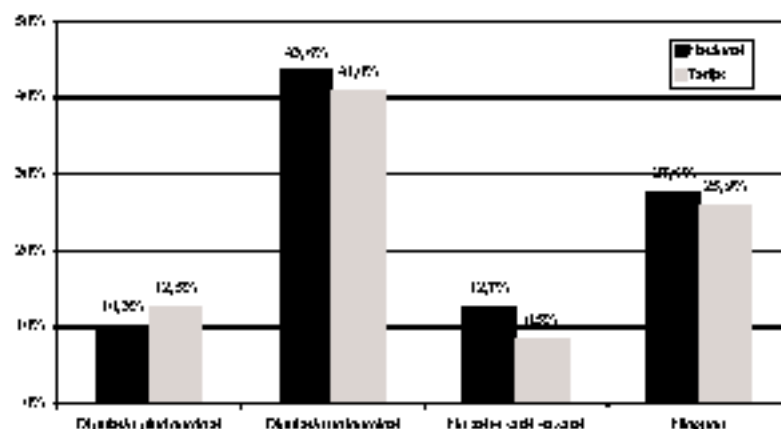

Pregunta: En su opinión, quién le representa mejor, ¿el diputado plurinominal de la lista de partidos, o el diputado uninominal de su circunscripción?

42. Organización que lo representa mejor		
	Nacional	Tarija
Partido político	10,5%	10,5%
Asociación ciudadana	67,8%	63,9%
No sabe/cuál es cuál	7,2%	4,8%
Ninguna	11,7%	14,4%
No sabe/No responde	3,1%	6,8%
Total	100,0%	100,0%

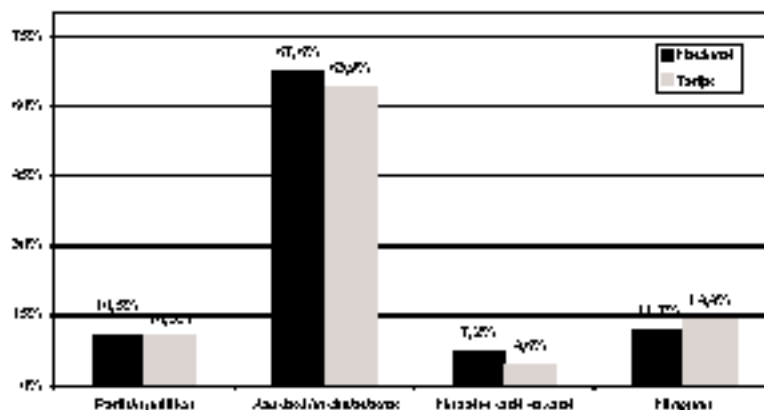

Pregunta: ¿Cuál cree que puede representar sus intereses mejor, ¿un partido político o una asociación ciudadana?

43. Bienestar y partidos		
	Nacional	Tarija
Con partidos	54,1%	43,9%
Sin partidos	41,7%	49,2%
No sabe/No responde	4,2%	7,9%
Total	100,0%	100,0%

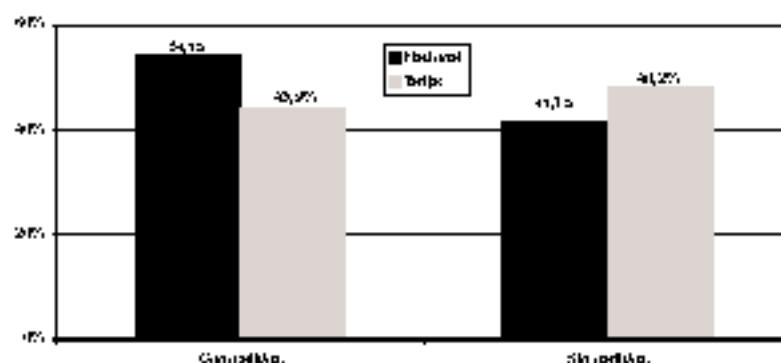

Pregunta: Algunas personas dicen que estarían mejor sin partidos políticos. Otros dicen que necesitamos los partidos para representar los intereses de la gente. ¿Con cuál está más de acuerdo?

44. Justificación de un golpe de Estado								
	Alta desempleo		Mucha delincuencia		Mucha corrupción		Mucha desorden	
	Nacional	Tarija	Nacional	Tarija	Nacional	Tarija	Nacional	Tarija
Se justifica	26,9%	29,5%	40,3%	47,2%	43,3%	50,5%	46,3%	50,2%
No se justifica	71,5%	66,8%	57,0%	49,2%	54,1%	45,9%	51,6%	43,0%
No sabe/No responde	1,7%	3,9%	1,0%	3,6%	2,2%	3,6%	2,1%	6,9%
Total	100,0%	100,0%	100,0%	100,0%	100,0%	100,0%	100,0%	100,0%

Pregunta: Algunas personas dicen que se justificaría, bajo ciertas circunstancias, un golpe de Estado de los militares, es decir cuando los militares toman el poder. En su opinión, ¿un golpe de Estado de los militares se justifica o no se justifica: frente al desempleo muy alto, frente a mucha delincuencia, frente a mucha corrupción, si el desorden social es demasiado alto?

45. Preferencia por la democracia		
	Nacional	Taiija
Democracia	86,8%	85,9%
Dictadura	10,7%	10,5%
No sabe/No responde	2,5%	3,6%
Total	100,0%	100,0%

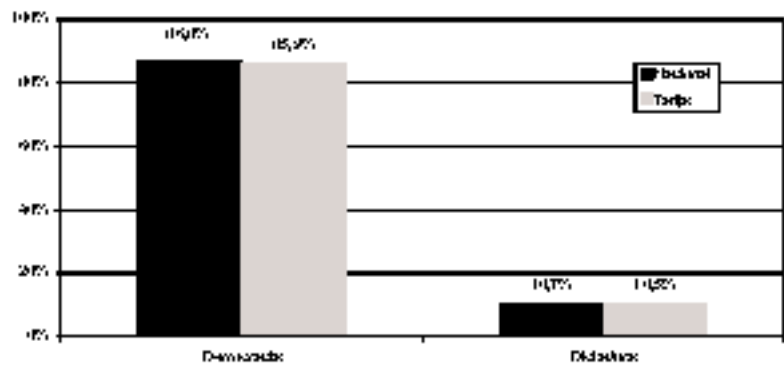

Pregunta: Algunas personas prefieren vivir bajo una democracia porque protege los derechos humanos e individuales, a pesar de que a veces pueda ser ineficiente y desordenada. Otras prefieren vivir bajo una dictadura por su orden y eficiencia. ¿Qué prefiere más usted una democracia o una dictadura?

46. Opción por el cambio		
	Nacional	Taiija
Completamente cambiada por métodos revolucionarios	11,9%	10,5%
Gradualmente mejorada por reformas	63,3%	65,2%
Valientemente defendida de movimientos revolucionarios	21,2%	17,7%
No sabe/No responde	3,6%	6,6%
Total	100,0%	100,0%

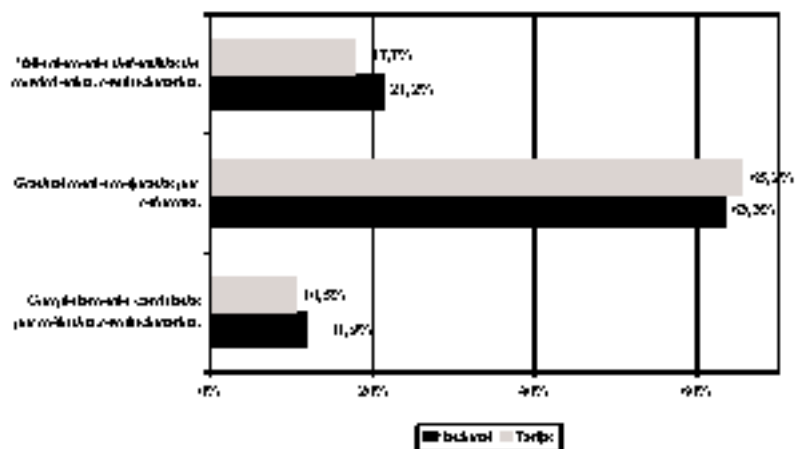

Pregunta:Cuál describe mejor su opinión: - La forma en que nuestra sociedad está organizada debe ser completamente y radicalmente cambiada por medios revolucionarios, - Nuestra sociedad debe ser gradualmente mejorada o perfeccionada por reformas, o - Nuestra sociedad debe ser valientemente defendida de los movimientos revolucionarios.

47. Aprobación a la participación social		
	Nacional	Taiija
Desaprobada	1,6%	1,6%
2	1,4%	0,3%
3	3,9%	2,3%
4	6,1%	7,5%
5	11,3%	7,2%
6	12,6%	8,5%
7	11,3%	14,1%
8	18,5%	21,3%
9	11,0%	11,8%
Aprobada	20,5%	23,6%
No sabe/No responde	1,7%	1,6%
Total	100,0%	100,0%

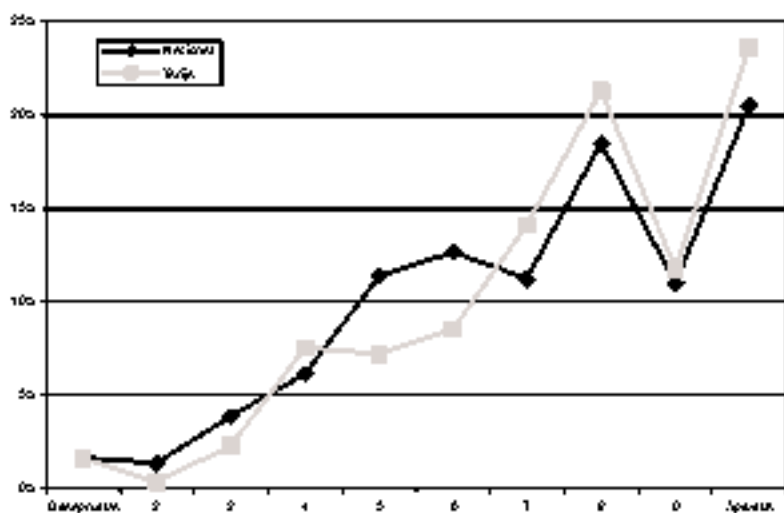

Pregunta: ¿Hasta qué punto usted aprueba o desaprobada que las personas participen en una organización o grupo para tratar de resolver problemas de las comunidades?

49. Aprobación a la participación política		
	Nacional	Tarija
Desaprobada	10,3%	7,2%
2	7,8%	4,9%
3	10,7%	7,5%
4	12,7%	12,5%
5	15,0%	16,4%
6	12,4%	11,0%
7	9,5%	9,0%
8	3,3%	9,0%
9	4,2%	6,9%
Aprobada	6,8%	9,0%
No sabe/No responde	1,0%	3,3%
Total	100,0%	100,0%

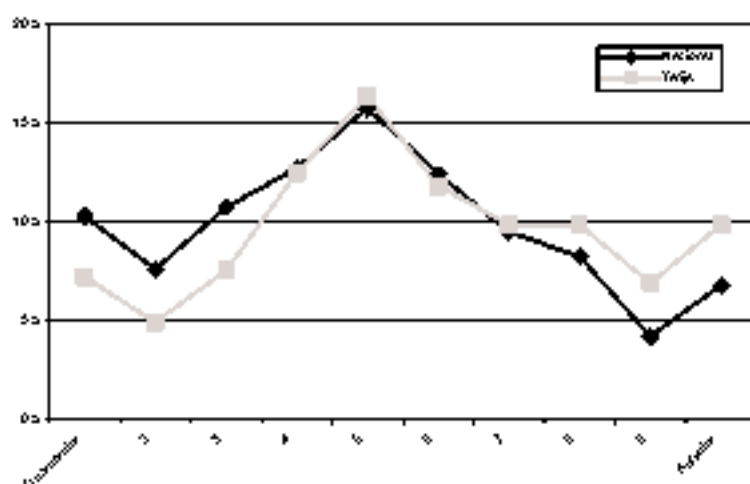

Pregunta: ¿Hasta qué punto usted aprueba o desaprueba que las personas trabajen en campañas electorales para un partido político o candidato?

49. Aprobación a la participación en bloqueos		
	Nacional	Tarija
Desaprobada	35,2%	30,4%
2	16,1%	20,7%
3	14,9%	10,2%
4	10,7%	9,5%
5	9,8%	6,9%
6	4,4%	4,3%
7	3,2%	3,3%
8	2,2%	2,0%
9	1,2%	1,8%
Aprobada	1,9%	2,3%
No sabe/No responde	0,7%	1,0%
Total	100,0%	100,0%

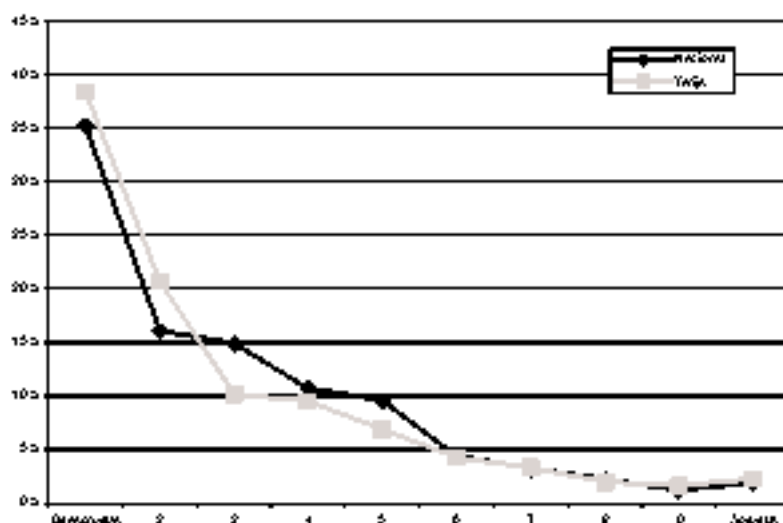

Pregunta: ¿Hasta qué punto usted aprueba o desaprueba que las personas participen en un cierre o bloqueo de las calles?

50. Aprobación a la invasión de propiedades privadas		
	Nacional	Tarija
Desaprobada	58,7%	63,8%
2	17,2%	17,7%
3	9,7%	6,8%
4	5,8%	4,8%
5	3,2%	2,3%
6	1,7%	2,3%
7	1,8%	1,8%
8	0,9%	0,3%
9	0,1%	0,3%
Aprobada	0,4%	0,0%
No sabe/No responde	0,9%	0,7%
Total	100,0%	100,0%

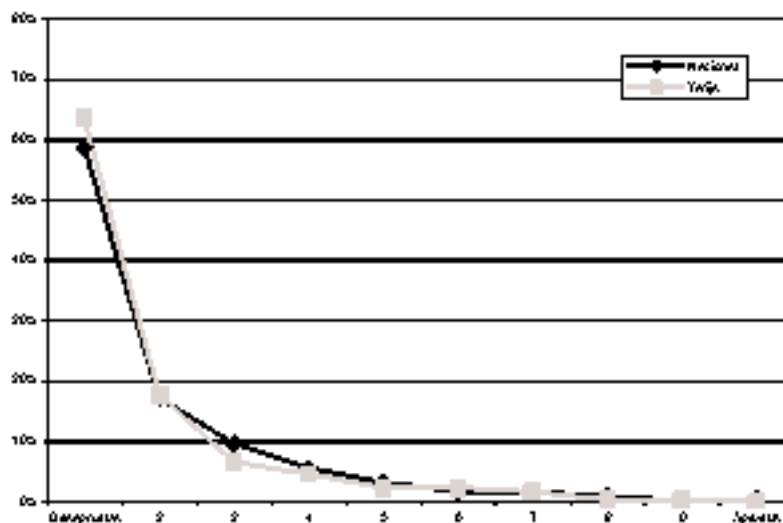

Pregunta: ¿Hasta qué punto usted aprueba o desaprueba que las personas invadan propiedades privadas?

61. Aprobación a la invasión de fábricas, oficinas y otros edificios		
	Nacional	Taiija
Desaprobada	63,2%	65,2%
2	15,8%	19,7%
3	3,3%	5,8%
4	4,4%	3,0%
5	3,1%	1,8%
6	1,8%	2,8%
7	1,5%	0,7%
8	0,8%	0,3%
9	0,4%	0,3%
Aprobada	0,3%	0,0%
No sabe/No responde	1,0%	1,0%
Total	100,0%	100,0%

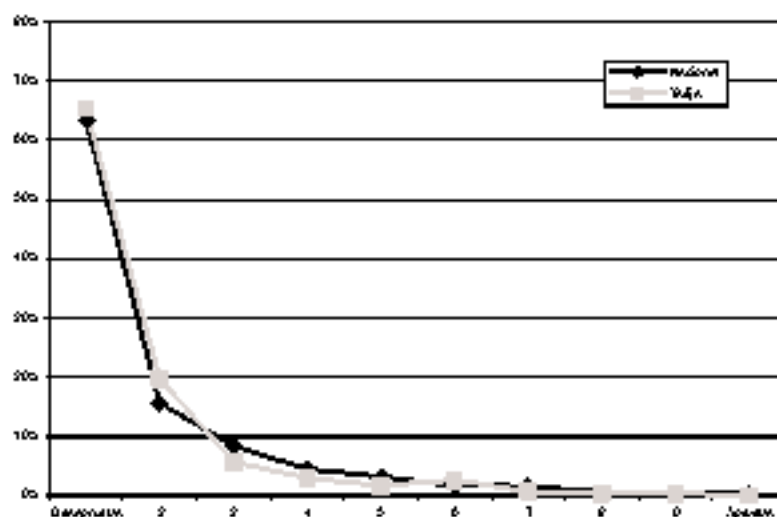

Pregunta: ¿Hasta qué punto usted aprueba o desaprueba que las personas se apoderen de fábricas, oficinas u otros edificios?

62. Aprobación al derrocamiento de un Gobierno elegido		
	Nacional	Taiija
Desaprobada	56,8%	63,0%
2	14,5%	16,4%
3	3,2%	3,9%
4	6,7%	5,2%
5	5,3%	4,8%
6	2,8%	2,0%
7	1,9%	1,3%
8	0,9%	1,3%
9	0,4%	0,3%
Aprobada	0,8%	0,3%
No sabe/No responde	1,7%	1,8%
Total	100,0%	100,0%

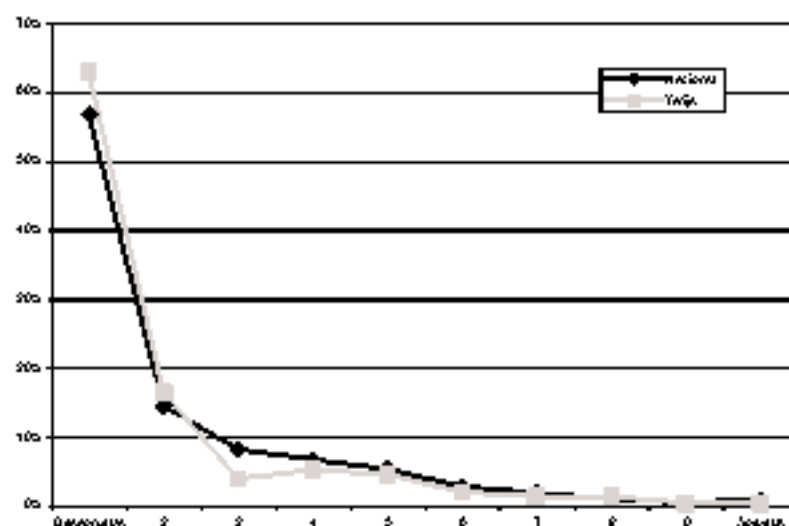

Pregunta: ¿Hasta qué punto usted aprueba o desaprueba que las personas participen en un grupo que quiera derrocar por medios violentos a un gobierno elegido?

63. Aprobación a la justicia por mano propia		
	Nacional	Taiija
Desaprobada	40,8%	43,2%
2	9,1%	10,5%
3	7,5%	4,3%
4	6,9%	5,9%
5	10,9%	3,5%
6	7,4%	9,8%
7	5,8%	3,3%
8	3,2%	4,3%
9	2,4%	2,0%
Aprobada	4,7%	2,3%
No sabe/No responde	1,5%	1,0%
Total	100,0%	100,0%

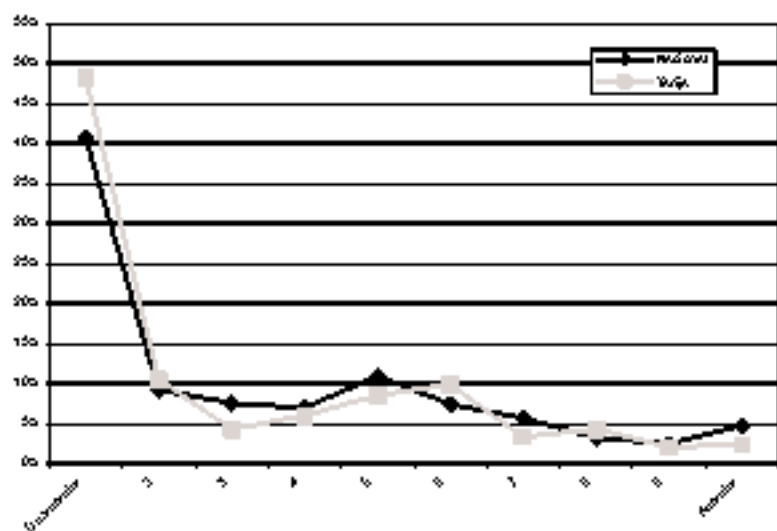

Pregunta: ¿Hasta qué punto usted aprueba o desaprueba que las personas hagan justicia por su propia mano cuando el Estado no castiga a los criminales?

64. Acuerdo con la democracia		
	Nacional	Tarija
Nada	2,8%	2,0%
2	3,0%	2,0%
3	10,3%	6,9%
4	20,9%	19,7%
5	20,8%	23,0%
6	19,7%	26,8%
Mucho	11,8%	17,0%
No sabe/No responde	2,4%	3,0%
Total	100,0%	100,0%

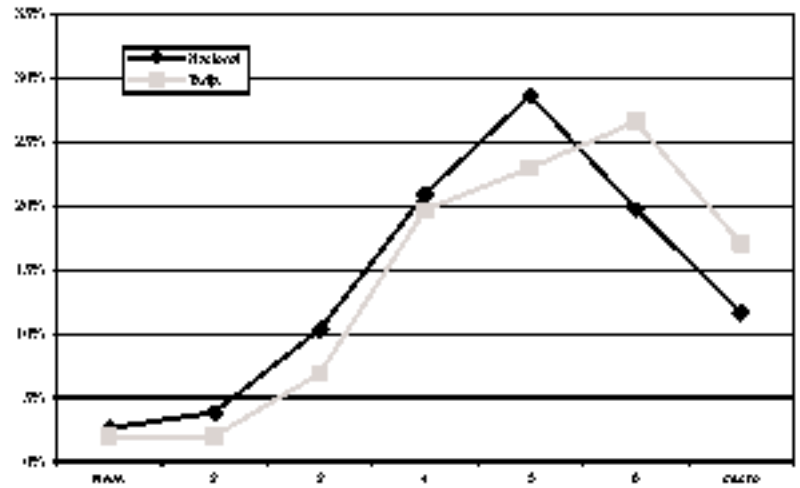

Pregunta: Puede que la democracia tenga problemas, pero es mejor que cualquier forma de Gobierno. ¿Hasta qué punto está de acuerdo o en desacuerdo?

65. Percepción de unidad nacional		
	Nacional	Tarija
Nada	1,3%	1,8%
2	3,0%	3,9%
3	6,9%	6,8%
4	16,4%	17,0%
5	25,3%	22,8%
6	26,2%	26,8%
Mucho	10,8%	19,7%
No sabe/No responde	2,3%	2,0%
Total	100,0%	100,0%

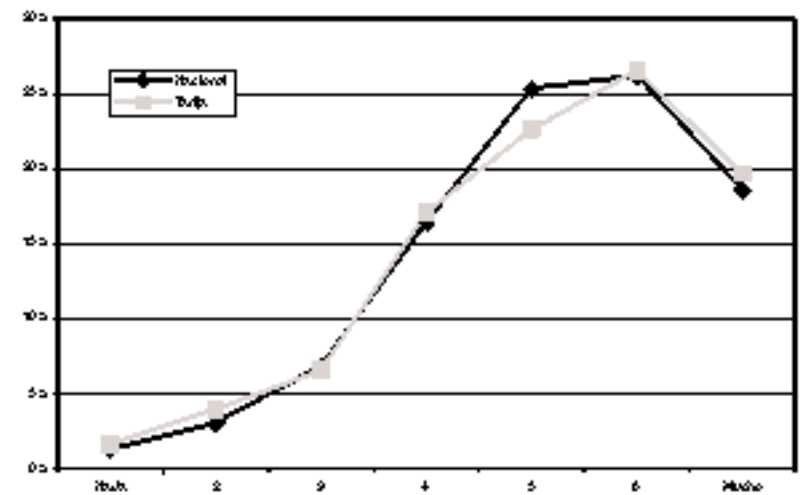

Pregunta: A pesar de nuestras diferencias, los bolivianos tenemos muchas cosas y valores que nos unen como país. ¿Hasta qué punto está de acuerdo o en desacuerdo?

66. Disposición al acuerdo		
	Nacional	Tarija
Mantener ideas hasta el final	22,0%	16,4%
Ceder para lograr acuerdo	76,4%	80,3%
No sabe/No responde	1,8%	3,3%
Total	100,0%	100,0%

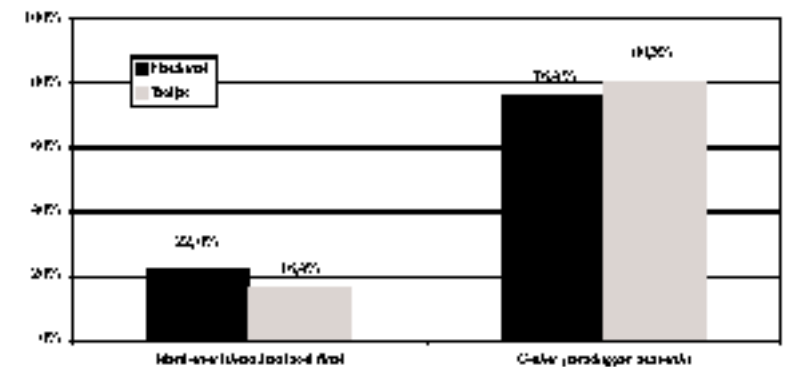

Pregunta: Cuando discutimos con otras personas, una tiene que mantener sus ideas hasta el final o algunas veces es mejor ceder un poco para lograr un acuerdo.

67. Acuerdo con gobierno democrático o autoritario		
	Nacional	Tarija
Da lo mismo un régimen democrático o no democrático	13,3%	11,1%
Preferible democracias a cualquier otro forma de gobierno	63,0%	63,9%
Preferible gobierno autoritario a uno democrático	17,9%	13,4%
No sabe/no responde	0,9%	1,6%
Total	100,0%	100,0%

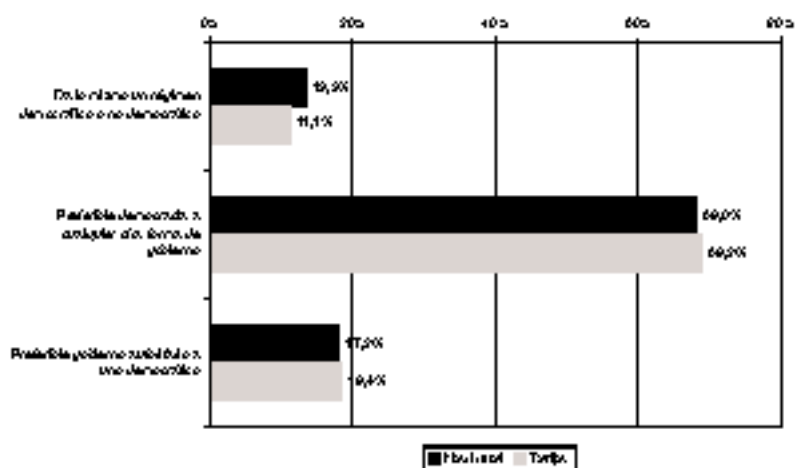

Pregunta: ¿Con cuál de las siguientes tres frases está usted más de acuerdo? - A la gente como uno, le da lo mismo un régimen democrático que un régimen no democrático, - Las democracias es preferible a cualquier otro forma de gobierno, - En algunas circunstancias, un gobierno autoritario puede ser preferible a uno democrático.

EL DEPARTAMENTO

68. Instancias de participación						
	Audiencias públicas con diputados		Reuniones de la brigada departamental		Foros ciudadanos con diputados	
	Nacional	Tarija	Nacional	Tarija	Nacional	Tarija
Ha escuchado	29,4%	23,9%	34,4%	33,8%	27,4%	27,2%
No ha escuchado	69,3%	75,4%	64,5%	64,8%	70,6%	71,1%
No sabe/no responde	1,4%	0,7%	1,2%	1,6%	2,1%	1,6%
Total	100,0%	100,0%	100,0%	100,0%	100,0%	100,0%

Pregunta: ¿Ha escuchado o no haber de: Audiencias públicas con el diputado, Reuniones de la brigada departamental, Foros ciudadanos con diputados?

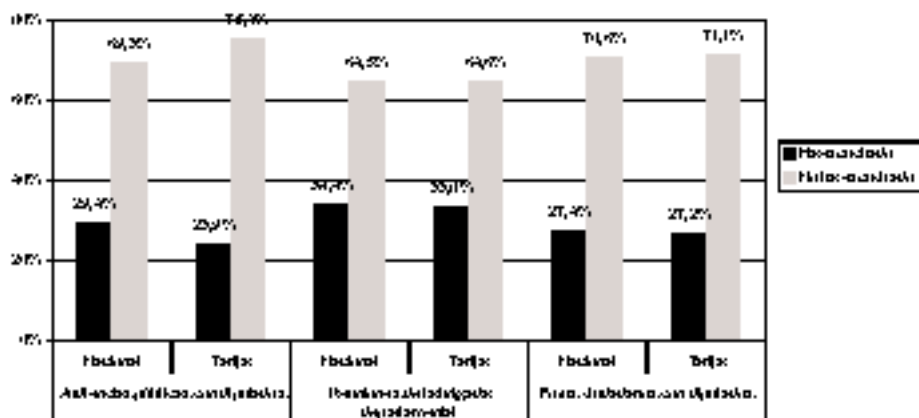

59. Respuesta de las instituciones a la comunidad		
	Nacional	Tarija
Gobierno Central	7,1%	5,8%
Congreso	3,2%	0,7%
Alcaldías	51,7%	60,3%
Prefecturas	10,0%	11,5%
Todos por igual	2,9%	2,3%
Ninguna	20,0%	16,7%
No sabe/No responde	3,5%	3,0%
Total	100,0%	100,0%

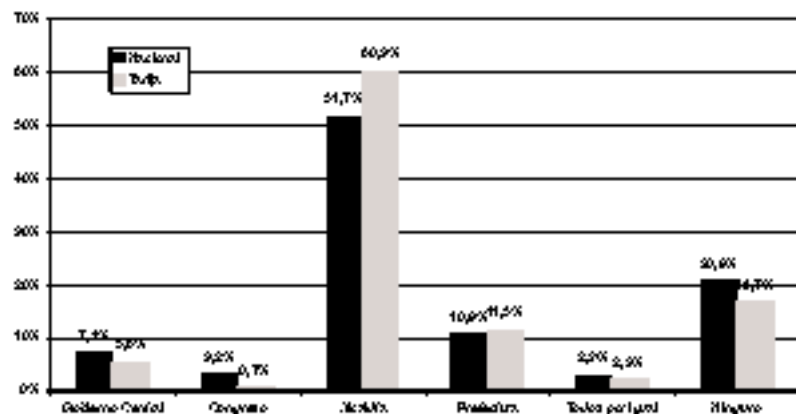

Pregunta: ¿Cuál ha respondido mejor para resolver los problemas de esta comunidad: El Gobierno Central, el Congreso, la Alcaldía o la Prefectura?

60. Causas de la desigualdad regional		
	Nacional	Tarija
Algunos departamentos tienen más recursos naturales que otros	27,8%	27,5%
En algunos departamentos la gente trabaja más	21,2%	10,0%
El centralismo de La Paz no permite el crecimiento de otros departamentos	20,0%	27,2%
Las políticas económicas no permiten el crecimiento de todos los departamentos	25,4%	21,0%
Ninguna de las anteriores	2,2%	0,3%
No sabe/No responde	3,8%	5,9%
Total	100,0%	100,0%

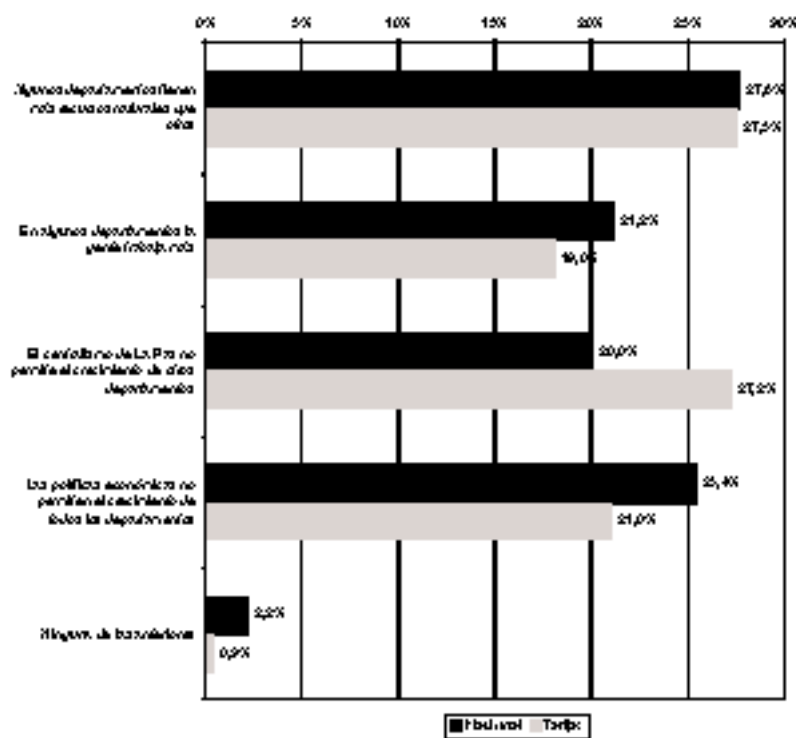

Pregunta: Dentro de Bolivia hay algunas regiones o departamentos que son más ricos que otros. ¿Cuál de estos factores es la principal causa de las diferencias de riqueza entre las regiones?

61. Influencia de los actores en el departamento						
	Empresarios privados	Comerciantes	Comunidades indígenas	Organizaciones indígenas	Trabajadores	ONG y sindicatos
Mucha influencia	31,1%	30,0%	39,3%	27,9%	20,2%	20,9%
Poca influencia	43,3%	43,3%	43,3%	50,2%	51,3%	50,2%
Ninguna influencia	13,4%	13,0%	12,1%	16,4%	14,1%	13,3%
No sabe/ha respondido	7,2%	4,9%	5,2%	5,8%	5,9%	7,2%
Total	100,0%	100,0%	100,0%	100,0%	100,0%	100,0%

Pregunta: Como usted debe saber, los distintos sectores y grupos sociales del país tienen alguna influencia en las decisiones que toma el gobierno y en el rumbo del país; por supuesto, unos tienen más influencia y otros tienen menos. Para que la situación del país mejore, ¿cuánta influencia debería tener cada uno de los siguientes sectores o grupos?

62. Acceso a las instituciones		
	Nacional	Tarija
Parlamentaria	6,2%	6,8%
Alcalde o Concejal	14,1%	13,4%
Autoridad originaria	10,0%	10,0%
Prefectura	9,8%	12,1%
Policias	25,1%	20,0%

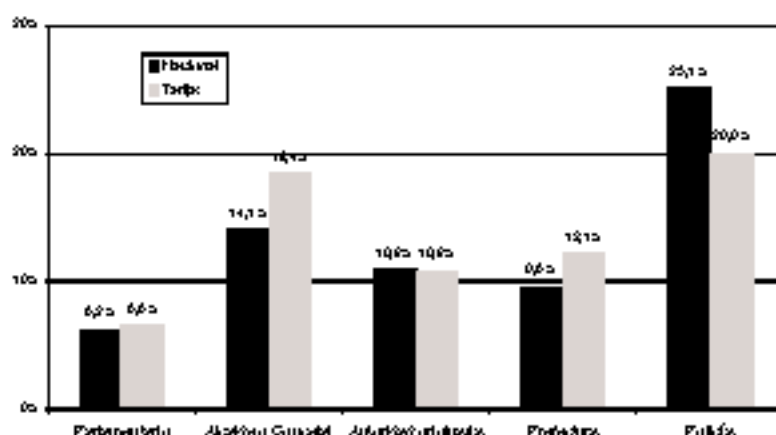

Pregunta: A veces la gente y las comunidades tienen problemas que no pueden resolverlos solos. Algunos tratan de resolver tales problemas pidiendo ayuda a algún funcionario u oficina del gobierno. ¿Alguna vez ha pedido ayuda o cooperación?

Nota: son preguntas independientes; por esa razón no suma 100%.

63. Calidad de los servicios prefecturales		
	Nacional	Tarija
Excelente	0,3%	1,0%
Buena	9,5%	13,4%
Regular	56,5%	63,9%
Mala	16,8%	10,2%
Pésima	6,3%	3,0%
No sabe/ha respondido	10,0%	3,8%
Total	100,0%	100,0%

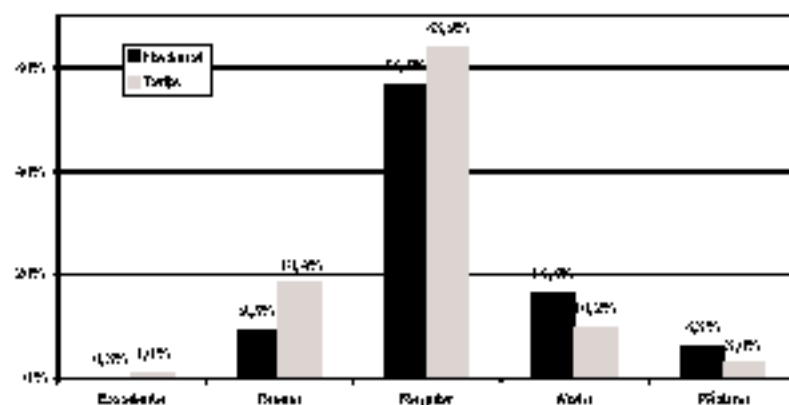

Pregunta: ¿Diría usted que los trámites que realiza la Prefectura son excelentes, buenos, regulares, malos o pésimos?

64. Legitimidad de recursos y obligaciones		
	Nacional	Tarija
Alcaldía	56,0%	60,5%
Prefectura	9,4%	14,1%
Gobierno Central	12,3%	7,5%
Todos por igual	6,5%	2,0%
Ninguna	10,0%	4,3%
No sabe/no responde	4,1%	3,6%
Total	100,0%	100,0%

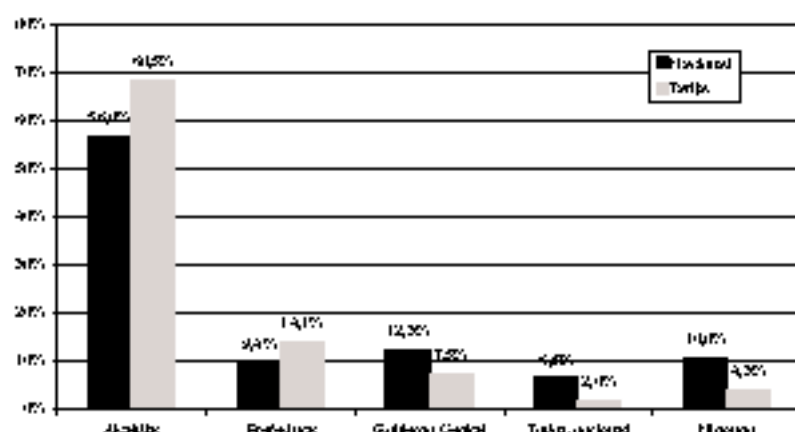

Pregunta: ¿En su opinión, se debe dar más obligaciones y más dinero a la Alcaldía, a la Prefectura, o al Gobierno Central?

65. Legitimidad para recaudar impuestos		
	Nacional	Tarija
Alcaldía	50,0%	72,5%
Prefectura	9,0%	9,0%
Gobierno Central	17,9%	7,5%
Todos por igual	4,5%	2,0%
Ninguna	6,0%	3,3%
No sabe/no responde	3,4%	4,9%
Total	100,0%	100,0%

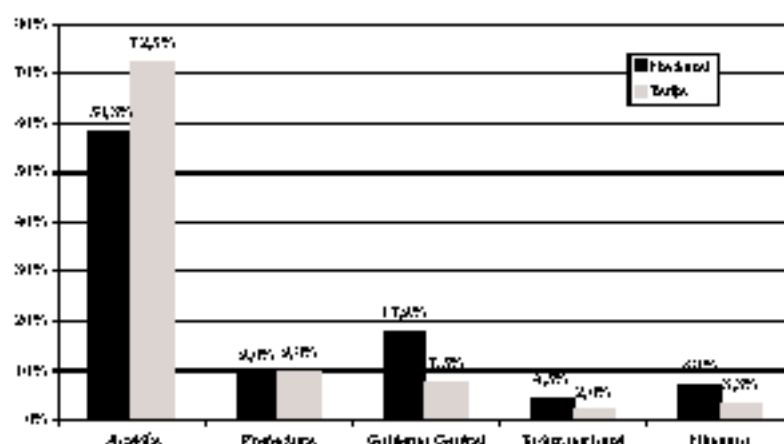

Pregunta: ¿Para que el país desarrolle más, dónde diría que es mejor pagar impuestos: a la Alcaldía, a la Prefectura, o al Gobierno Central?

66. Confianza en la Prefectura		
	Nacional	Tarija
Nada	11,4%	7,9%
2	13,1%	6,2%
3	19,7%	10,0%
4	20,8%	30,5%
5	15,0%	24,3%
6	5,9%	9,2%
Mucha	1,7%	1,0%
No sabe/no responde	3,9%	3,0%
Total	100,0%	100,0%

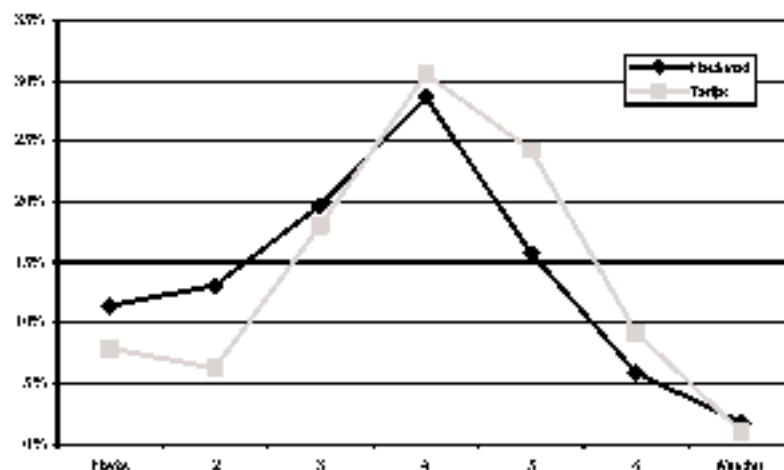

Pregunta: ¿Hasta qué punto tiene confianza en la Prefectura?

LOS MUNICIPIOS

67. Respuesta a la comunidad

	Nacional	Departamento de Tarija	Ciudad de Tarija	Yacuibá	Resto del Departamento de Tarija
Gobierno Central	7,1%	5,8%	5,7%	2,8%	6,3%
Congreso	3,2%	0,7%	0,0%	2,8%	0,6%
Alcaldía	51,7%	60,3%	61,9%	62,8%	50,3%
Prefectura	10,8%	11,5%	6,7%	15,0%	13,3%
Todos por igual	2,9%	2,3%	1,9%	2,8%	2,8%
Ninguna	20,8%	16,7%	23,8%	10,0%	13,3%
No sabe/no responde	3,5%	3,0%	0,0%	5,0%	4,4%
Total	100,0%	100,0%	100,0%	100,0%	100,0%

Pregunta: ¿Cuál ha respondido mejor para resolver los problemas de esta comunidad? ¿El Gobierno Central, el Congreso, la Alcaldía o la Prefectura?

68. Resolución de problemas comunitarios

	Nacional	Departamento de Tarija	Ciudad de Tarija	Yacuibá	Resto del Departamento de Tarija
Si	35,8%	27,2%	26,7%	15,0%	30,8%
No	64,2%	72,8%	73,3%	85,0%	69,4%
Total	100,0%	100,0%	100,0%	100,0%	100,0%

Pregunta: ¿Alguna vez ha trabajado o tratado de resolver algún problema de la comunidad o barrio?

69. Contribución en especie

	Nacional	Departamento de Tarija	Ciudad de Tarija	Yacuibá	Resto del Departamento de Tarija
Si	58,1%	61,4%	75,0%	88,3%	51,0%
No	41,8%	38,6%	25,0%	11,7%	49,0%
No sabe/no responde	0,4%	0,0%	0,0%	0,0%	0,0%
Total	100,0%	100,0%	100,0%	100,0%	100,0%

Pregunta: ¿Ha contribuido con materiales o dinero para ayudar en algún problema o alguna mejora?

70. Contribución en trabajo

	Nacional	Departamento de Tarija	Ciudad de Tarija	Yacuibá	Resto del Departamento de Tarija
Si	78,3%	81,9%	82,1%	100,0%	79,8%
No	21,4%	18,9%	14,3%	0,0%	20,4%
No sabe/no responde	0,4%	1,2%	3,6%	0,0%	0,0%
Total	100,0%	100,0%	100,0%	100,0%	100,0%

Pregunta: ¿Ha dado su propio trabajo o mano de obra?

71. Asistencia a reuniones de grupo religioso					
	Nacional	Departamento de Tarija	Ciudad de Tarija	Yacuibá	Resto del Departamento de Tarija
Frecuentemente	24,2%	21,8%	23,8%	20,0%	20,8%
De vez en cuando	38,9%	41,3%	40,0%	42,5%	41,9%
Casi nunca	12,2%	22,0%	18,1%	22,5%	24,4%
Nunca	24,3%	15,1%	18,1%	15,0%	13,1%
No sabe/No responde	0,3%	0,0%	0,0%	0,0%	0,0%
Total	100,0%	100,0%	100,0%	100,0%	100,0%

Pregunta: ¿Asiste usted a sus reuniones de algún comité o grupo de la iglesia o templo?

72. Asistencia a reuniones de padres					
	Nacional	Departamento de Tarija	Ciudad de Tarija	Yacuibá	Resto del Departamento de Tarija
Frecuentemente	22,7%	24,8%	25,7%	20,0%	25,0%
De vez en cuando	25,7%	20,0%	23,8%	25,0%	16,3%
Casi nunca	10,4%	11,1%	13,3%	10,0%	10,0%
Nunca	40,8%	43,3%	34,3%	45,0%	40,3%
No sabe/No responde	0,8%	1,0%	2,9%	0,0%	0,0%
Total	100,0%	100,0%	100,0%	100,0%	100,0%

Pregunta: ¿Asiste usted a sus reuniones de la asociación de padres de familia de la escuela?

73. Asistencia a reuniones del comité de mejoras					
	Nacional	Departamento de Tarija	Ciudad de Tarija	Yacuibá	Resto del Departamento de Tarija
Frecuentemente	13,8%	19,7%	13,3%	12,5%	25,8%
De vez en cuando	25,1%	21,8%	17,1%	15,0%	26,3%
Casi nunca	14,3%	14,2%	19,0%	12,5%	12,5%
Nunca	45,5%	43,8%	50,5%	60,0%	35,0%
No sabe/No responde	1,2%	0,3%	0,0%	0,0%	0,8%
Total	100,0%	100,0%	100,0%	100,0%	100,0%

Pregunta: ¿Asiste usted a sus reuniones del comité o junta de mejoras para la comunidad?

74. Asistencia a reuniones de Junta Vecinal					
	Nacional	Departamento de Tarija	Ciudad de Tarija	Yacuibá	Resto del Departamento de Tarija
Frecuentemente	13,1%	12,5%	9,5%	12,5%	14,4%
De vez en cuando	27,7%	16,4%	18,1%	7,5%	17,5%
Casi nunca	12,7%	14,2%	17,1%	10,0%	14,4%
Nunca	45,2%	54,2%	52,4%	70,0%	52,5%
No sabe/No responde	0,8%	1,8%	2,9%	0,0%	1,3%
Total	100,0%	100,0%	100,0%	100,0%	100,0%

Pregunta: ¿Asiste usted a sus reuniones de la Junta Vecinal?

76. Asistencia a reuniones de Organización Territoriales de Base					
	Nacional	Departamento de Tarija	Ciudad de Tarija	Yacuibá	Resto del Departamento de Tarija
Frecuentemente	7,9%	15,7%	4,8%	7,8%	25,0%
De vez en cuando	9,8%	6,8%	1,9%	7,8%	9,4%
Casi nunca	31,8%	6,2%	9,5%	5,0%	4,4%
Nunca	71,9%	69,2%	73,1%	80,0%	60,8%
No sabe/No responde	1,8%	2,3%	5,7%	0,0%	0,6%
Total	100,0%	100,0%	100,0%	100,0%	100,0%

Pregunta: ¿Asiste usted a sus reuniones de la Organización Territorial de Base (OTB)?

76. Asistencia a reuniones de partidos					
	Nacional	Departamento de Tarija	Ciudad de Tarija	Yacuibá	Resto del Departamento de Tarija
Frecuentemente	4,4%	5,2%	5,7%	2,8%	5,8%
De vez en cuando	12,4%	14,4%	7,8%	20,0%	17,8%
Casi nunca	10,8%	9,2%	13,3%	0,0%	3,3%
Nunca	71,4%	70,5%	71,4%	77,8%	60,1%
No sabe/No responde	1,0%	0,7%	1,9%	0,0%	0,0%
Total	100,0%	100,0%	100,0%	100,0%	100,0%

Pregunta: ¿Asiste usted a sus reuniones de un partido político?

77. Asistencia a marcha contra el Gobierno Municipal					
	Nacional	Departamento de Tarija	Ciudad de Tarija	Yacuibá	Resto del Departamento de Tarija
Si	20,4%	12,4%	7,8%	10,0%	19,4%
No	77,4%	83,5%	88,2%	90,0%	75,0%
No sabe/No responde	2,2%	4,1%	3,9%	0,0%	5,8%
Total	100,0%	100,0%	100,0%	100,0%	100,0%

Pregunta: ¿En el último año, ha participado en alguna marcha o protesta en contra del gobierno municipal?

78. Solicitud a oficinas públicas					
	Nacional	Departamento de Tarija	Ciudad de Tarija	Yacuibá	Resto del Departamento de Tarija
Si	14,9%	13,1%	10,5%	10,0%	15,8%
No	84,5%	86,9%	89,5%	90,0%	84,4%
No sabe/No responde	0,5%	0,0%	0,0%	0,0%	0,0%
Total	100,0%	100,0%	100,0%	100,0%	100,0%

Pregunta: ¿Ha solicitado ayuda o presentado una solicitud a alguna oficina pública, funcionario o concejal de la Alcaldía durante los últimos 12 meses?

79. Satisfacción con la respuesta					
	Nacional	Departamento de Tarija	Ciudad de Tarija	Yacuiba	Resto del Departamento de Tarija
Si	33,9%	50,0%	27,3%	50,0%	60,0%
No	50,9%	37,5%	63,6%	25,0%	20,0%
No sabe/no responde	4,3%	0,0%	0,0%	0,0%	0,0%
Número de respondientes	10,9%	12,5%	9,1%	25,0%	12,0%
Total	100,0%	100,0%	100,0%	100,0%	100,0%

Pregunta: ¿Quedó contento con la respuesta que le dieron?

90. Participación en el Plan Operativo Anual					
	Nacional	Departamento de Tarija	Ciudad de Tarija	Yacuiba	Resto del Departamento de Tarija
Si	10,5%	10,5%	3,6%	7,5%	12,5%
No	89,7%	87,2%	90,5%	90,0%	84,4%
No sabe/no responde	0,0%	2,3%	1,0%	2,5%	3,1%
Total	100,0%	100,0%	100,0%	100,0%	100,0%

Pregunta: ¿Ha participado en alguna reunión para discutir o planificar el presupuesto o planificar el POA (Plan Operativo Anual) de la Municipalidad?

91. Confianza en la gente de su comunidad					
	Nacional	Departamento de Tarija	Ciudad de Tarija	Yacuiba	Resto del Departamento de Tarija
Muy confiable	11,8%	16,1%	12,4%	5,0%	21,3%
Algo confiable	31,3%	36,4%	46,7%	32,5%	30,8%
Poco confiable	40,9%	33,4%	36,2%	37,5%	40,0%
Nada confiable	13,0%	9,9%	4,0%	25,0%	7,5%
No sabe/no responde	1,9%	0,3%	0,0%	0,0%	0,6%
Total	100,0%	100,0%	100,0%	100,0%	100,0%

Pregunta: Ahora, hablando de la gente de aquí, ¿diría que la gente de su comunidad es ...?

92. Preocupación por los demás					
	Nacional	Departamento de Tarija	Ciudad de Tarija	Yacuiba	Resto del Departamento de Tarija
Se preocupa de sí mismo	72,4%	77,4%	92,4%	72,5%	60,3%
Trata de ayudar al prójimo	25,3%	20,7%	7,8%	22,5%	20,3%
No sabe/no responde	2,3%	2,0%	0,0%	5,0%	2,5%
Total	100,0%	100,0%	100,0%	100,0%	100,0%

Pregunta: ¿Cree que la mayoría de las veces la gente se preocupa sólo de sí mismo, o cree que la mayoría de las veces la gente trata de ayudar al prójimo?

93. Aprovechamiento de las personas					
	Nacional	Departamento de Tarija	Ciudad de Tarija	Yacuiba	Resto del Departamento de Tarija
Se aprovecharían	67,4%	67,5%	66,7%	37,5%	63,1%
No se aprovecharían	27,2%	23,9%	19,0%	10,0%	30,8%
No sabe/No responde	5,4%	8,5%	14,3%	2,5%	6,3%
Total	100,0%	100,0%	100,0%	100,0%	100,0%

Pregunta: ¿Cree que la mayoría de la gente, si se les presentara la oportunidad, trataría de aprovecharse de usted, o cree que no se aprovecharía de usted?

94. Legitimidad de recursos y obligaciones					
	Nacional	Departamento de Tarija	Ciudad de Tarija	Yacuiba	Resto del Departamento de Tarija
Alcaldía	56,2%	63,5%	71,4%	67,5%	66,9%
Prefectura	9,4%	14,1%	13,3%	10,0%	15,8%
Gobierno Central	12,3%	7,5%	7,8%	5,0%	3,1%
Todos por igual	6,5%	2,0%	1,0%	2,5%	2,5%
Ninguna	10,2%	4,3%	4,2%	10,0%	2,5%
No sabe/No responde	4,1%	3,6%	1,9%	5,0%	4,4%
Total	100,0%	100,0%	100,0%	100,0%	100,0%

Pregunta: ¿En su opinión, se debe dar más obligaciones y más dinero a la Alcaldía, a la Prefectura, o al Gobierno Central?

95. Legitimidad para recaudar impuestos					
	Nacional	Departamento de Tarija	Ciudad de Tarija	Yacuiba	Resto del Departamento de Tarija
Alcaldía	58,2%	72,5%	71,4%	65,0%	75,0%
Prefectura	9,0%	9,2%	3,8%	7,5%	11,3%
Gobierno Central	17,9%	7,5%	12,4%	7,5%	4,4%
Todos por igual	4,5%	2,0%	1,0%	0,0%	3,1%
Ninguna	6,2%	3,3%	2,9%	12,5%	1,3%
No sabe/No responde	3,4%	4,9%	3,2%	7,5%	5,0%
Total	100,0%	100,0%	100,0%	100,0%	100,0%

Pregunta: Para que el país desarrolle más, dónde diría que es mejor pagar impuestos: ¿a la Alcaldía, a la Prefectura, o al Gobierno Central?

96. Confianza en el Gobierno Municipal					
	Nacional	Departamento de Tarija	Ciudad de Tarija	Yacuiba	Resto del Departamento de Tarija
Nada	10,3%	6,6%	3,7%	7,5%	5,1%
2	10,1%	5,0%	4,9%	7,5%	4,4%
3	17,4%	11,6%	7,2%	12,5%	13,9%
4	27,2%	26,6%	29,1%	30,0%	24,1%
5	21,3%	26,2%	29,1%	25,0%	24,7%
6	10,3%	20,9%	17,5%	15,0%	24,7%
Mucha	2,0%	3,0%	2,9%	2,5%	3,2%
No Conoce	0,0%	0,0%	0,0%	0,0%	0,0%
Total	100,0%	100,0%	100,0%	100,0%	100,0%

Pregunta: ¿Hasta qué punto tiene confianza en el Gobierno Municipal?

97. Confianza en la autoridad originaria					
	Nacional	Departamento de Tarija	Ciudad de Tarija	Yacuiba	Resto del Departamento de Tarija
Nada	9,2%	3,9%	14,3%	5,0%	6,3%
2	3,6%	9,2%	7,6%	22,5%	3,1%
3	15,6%	13,1%	20,0%	17,5%	7,5%
4	20,4%	13,0%	20,0%	15,0%	17,5%
5	17,6%	17,7%	14,3%	7,5%	22,5%
6	9,0%	14,1%	4,2%	7,5%	21,9%
Mucha	3,1%	3,0%	0,0%	2,5%	5,0%
No sabe/No responde	5,0%	5,9%	3,2%	17,5%	4,4%
No Conoce	10,9%	9,5%	15,2%	5,0%	6,9%
Total	100,0%	100,0%	100,0%	100,0%	100,0%

Pregunta: ¿Hasta qué punto tiene confianza en la autoridad originaria?

98. Confianza en el Comité de Vigilancia					
	Nacional	Departamento de Tarija	Ciudad de Tarija	Yacuiba	Resto del Departamento de Tarija
Nada	12,0%	9,2%	16,2%	7,5%	5,0%
2	10,2%	3,2%	6,7%	20,0%	6,3%
3	19,6%	15,1%	19,0%	17,5%	11,9%
4	22,9%	23,5%	29,5%	27,5%	20,1%
5	13,9%	12,2%	12,4%	10,0%	13,2%
6	6,6%	3,5%	4,2%	7,5%	11,3%
Mucha	1,9%	0,7%	0,0%	2,5%	0,6%
No sabe/No responde	5,3%	7,5%	2,9%	5,0%	11,3%
No Conoce	6,2%	9,5%	3,6%	2,5%	11,9%
Total	100,0%	100,0%	100,0%	100,0%	100,0%

Pregunta: ¿Hasta qué punto tiene confianza en el Comité de Vigilancia Municipal?

89. Quejas canalizadas por el Comité de Vigilancia					
	Nacional	Departamento de Tarija	Ciudad de Tarija	Yacuita	Resto del Departamento de Tarija
Si	10,0%	0,0%	6,7%	12,0%	9,4%
No	80,0%	99,0%	93,3%	87,0%	90,6%
No sabe/no responde	1,0%	1,0%	0,0%	0,0%	2,0%
Total	100,0%	100,0%	100,0%	100,0%	100,0%

Pregunta: ¿Ha llevado alguna queja al Comité de Vigilancia del Municipio?

90. Corrupción en el Municipio					
	Nacional	Departamento de Tarija	Ciudad de Tarija	Yacuita	Resto del Departamento de Tarija
No	27,0%	14,1%	16,2%	15,0%	12,0%
Si	3,0%	3,6%	4,0%	5,0%	2,0%
No sabe/no responde	0,5%	0,0%	1,0%	0,0%	0,0%
No hizo trámites	64,1%	82,0%	73,1%	80,0%	86,0%
Total	100,0%	100,0%	100,0%	100,0%	100,0%

Pregunta: Para tramitar algo en la municipalidad durante el último año ¿ha tenido que pagar alguna suma además de lo exigido por la ley?

91. Acceso a las instituciones					
	Nacional	Departamento de Tarija	Ciudad de Tarija	Yacuita	Resto del Departamento de Tarija
Parlamentaria	6,2%	6,8%	6,7%	7,0%	6,0%
Alcalde o Concejal	14,1%	13,4%	16,2%	17,0%	20,0%
Autoridad originaria	10,0%	10,0%	4,0%	7,0%	15,0%
Prefectura	9,8%	12,1%	12,4%	5,0%	13,0%
Policia	25,1%	20,0%	23,0%	12,0%	19,0%

Pregunta: A veces la gente y las comunidades tienen problemas que no pueden resolverlos solos. Algunos tratan de resolver tales problemas pidiendo ayuda a algún funcionario u oficina del gobierno. ¿Alguna vez ha pedido ayuda o cooperación?

Nota: son preguntas independientes, por esa razón no suma 100%.

Departamento de
Santa Cruz

PERFIL DE LOS ENCUESTADOS

1. Posición ideológica

	Nacional	Santa Cruz
Izquierda	3,9%	2,0%
2	3,1%	2,5%
3	3,0%	9,5%
4	10,5%	10,7%
5	30,2%	26,2%
6	11,8%	31,7%
7	5,2%	9,2%
8	4,0%	7,0%
9	1,9%	2,2%
Derecha	3,0%	2,2%
No sabe/No responde	17,1%	19,7%
Total	100,0%	100,0%

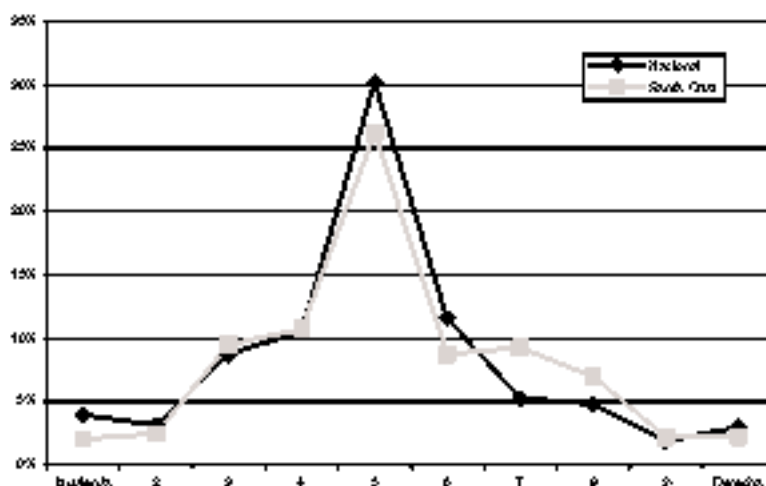

Pregunta: Cuando se habla de tendencias políticas, se dice que una persona es de izquierda o que es de derecha. Mejor todavía, usted mismo cuando califica a una persona dice éste es de izquierda y éste es de derecha. ¿En una escala de 1 a 10, políticamente usted dónde se ubicaría?

2. Votación en el Referéndum

	Nacional	Santa Cruz
Si en todas las preguntas	20,9%	23,8%
No en todas las preguntas	2,1%	2,4%
Voto cruzado	50,5%	53,4%
Blanco/nulo	10,2%	13,4%
No sabe/No responde	14,2%	7,2%
Total	100,0%	100,0%

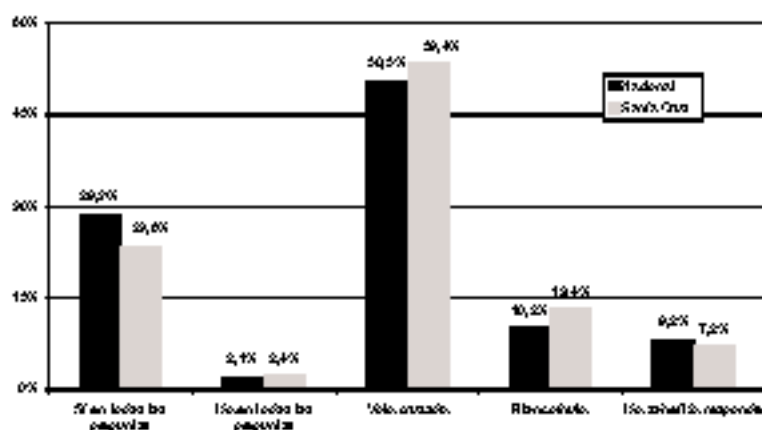

Pregunta: ¿Cuál fue su posición frente a cada una de las preguntas del Referéndum?

3. Religión

	Nacional	Santa Cruz
Católica participante	56,0%	62,3%
Católica no participante	24,3%	16,7%
Evangélicas	9,6%	13,2%
Cristiana y otras	6,2%	5,0%
Ninguna	2,9%	0,5%
No sabe/No responde	1,0%	2,2%
Total	100,0%	100,0%

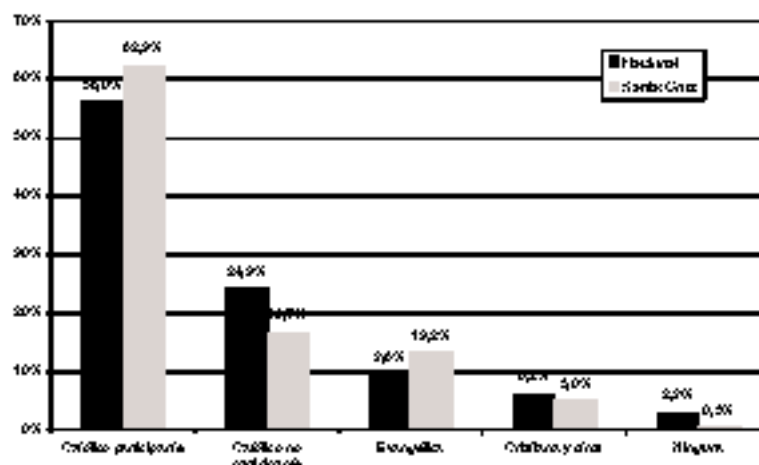

Pregunta: ¿Cuál es su religión?

4. Autoidentificación étnica		
	Nacional	Santa Cruz
Blanco(a)	19,4%	30,4%
Chola(a)	3,0%	2,5%
Mestizo(a)	57,8%	54,9%
Indígena	3,5%	4,2%
Negro(a)	0,8%	0,7%
Originario(a)	7,1%	4,0%
No sabe/No responde	3,7%	3,2%
Total	100,0%	100,0%

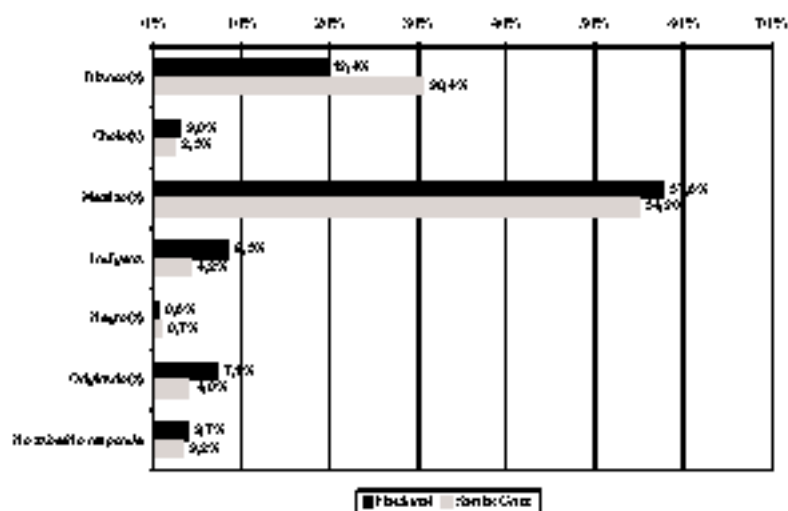

Pregunta: ¿Usted se considera una persona de raza blanca, mestizo, indígena, negra u originario?

5. Pertenencia a pueblo originario		
	Nacional	Santa Cruz
Aimara	24,0%	5,0%
Quechua	34,5%	12,2%
Guarani	4,2%	10,7%
Otro Nativo	11,3%	33,7%
Ninguna	25,7%	37,9%
No sabe/No responde	0,2%	0,5%
Total	100,0%	100,0%

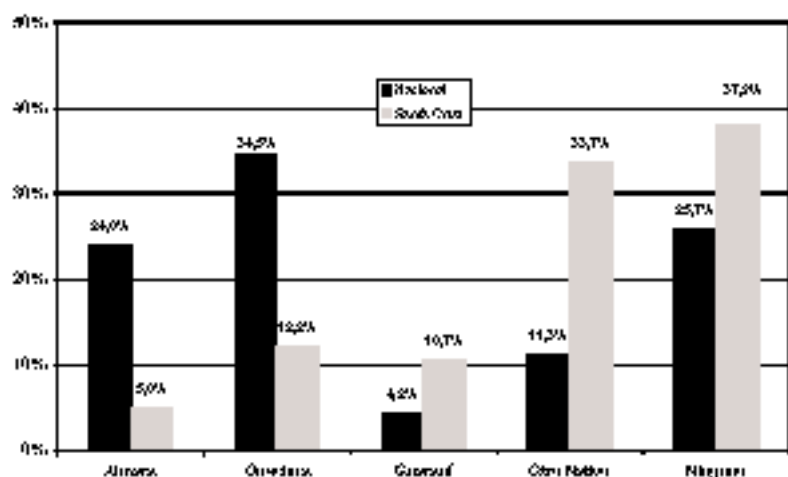

Pregunta: ¿Se considera perteneciente a alguna de las siguientes pueblos originarios o indígenas?

6. Lengua materna		
	Nacional	Santa Cruz
Castellano	75,7%	93,5%
Quechua	14,2%	1,7%
Aimara	3,2%	0,5%
Otro Nativo	1,1%	3,2%
Otro Extranjera	0,2%	0,0%
No sabe/No responde	0,8%	1,0%
Total	100,0%	100,0%

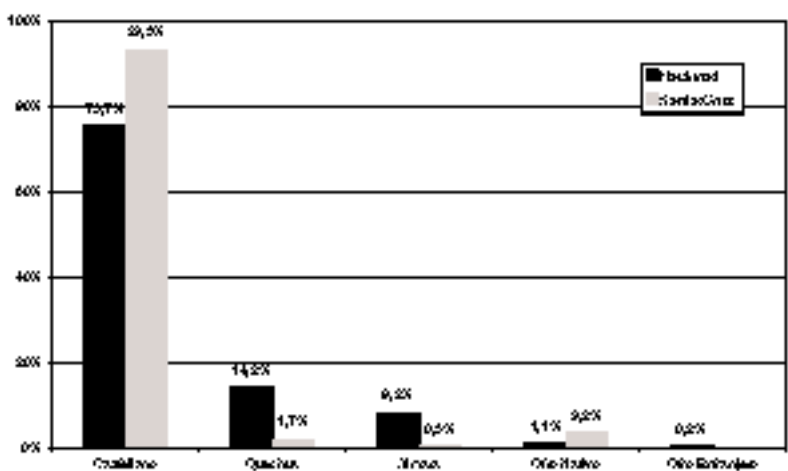

Pregunta: ¿Qué idioma ha hablado de pequeño en su casa?

7. Orgullo de ser boliviano		
	Nacional	Santa Cruz
Nada	1,2%	0,7%
2	1,7%	2,2%
3	3,1%	4,0%
4	5,0%	7,2%
5	10,9%	14,2%
6	19,5%	24,2%
Mucho	55,0%	43,9%
No sabe/No responde	3,8%	3,5%
Total	100,0%	100,0%

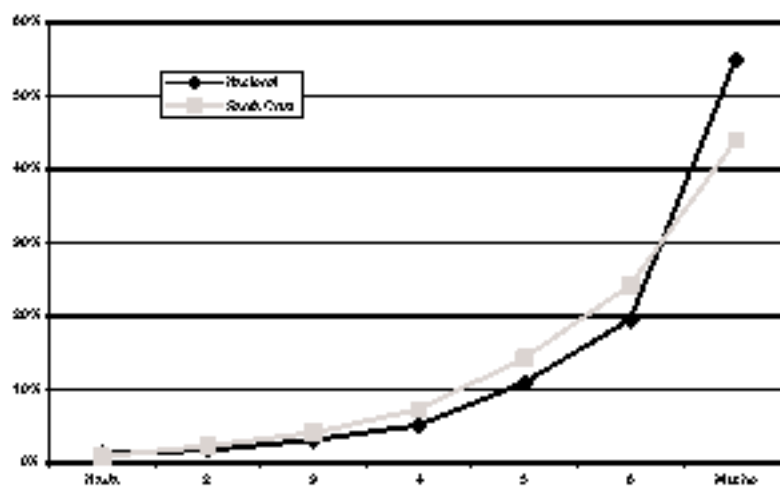

Pregunta: ¿Hasta qué punto tiene usted orgullo de ser boliviano?

8. Identidad departamental		
	Nacional	Santa Cruz
Nada	2,9%	3,7%
2	1,3%	1,7%
3	3,2%	5,5%
4	6,5%	3,0%
5	15,7%	20,7%
6	19,8%	16,2%
Mucho	49,8%	42,8%
No sabe/No responde	0,8%	1,5%
Total	100,0%	100,0%

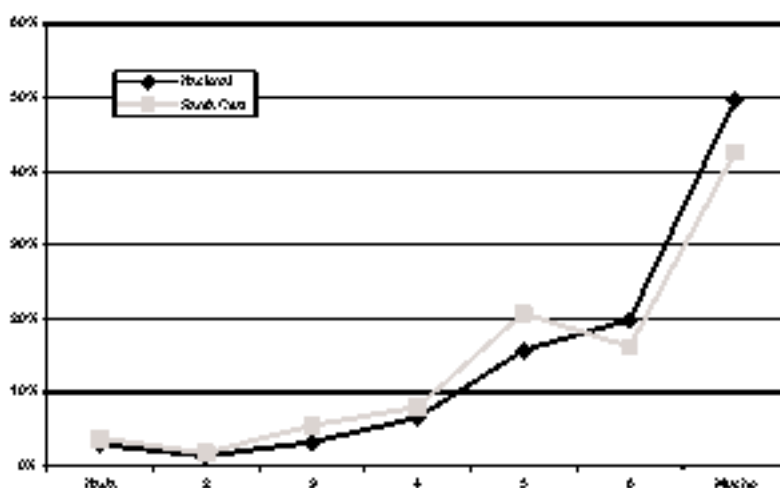

Pregunta: ¿En qué medida se siente usted cruceño?

9. Sentirse parte de la cultura aimara		
	Nacional	Santa Cruz
Nada	29,5%	40,9%
2	9,3%	12,7%
3	10,8%	13,0%
4	12,3%	14,5%
5	12,3%	3,7%
6	11,5%	4,7%
Mucho	12,2%	3,0%
No sabe/No responde	2,1%	2,5%
Total	100,0%	100,0%

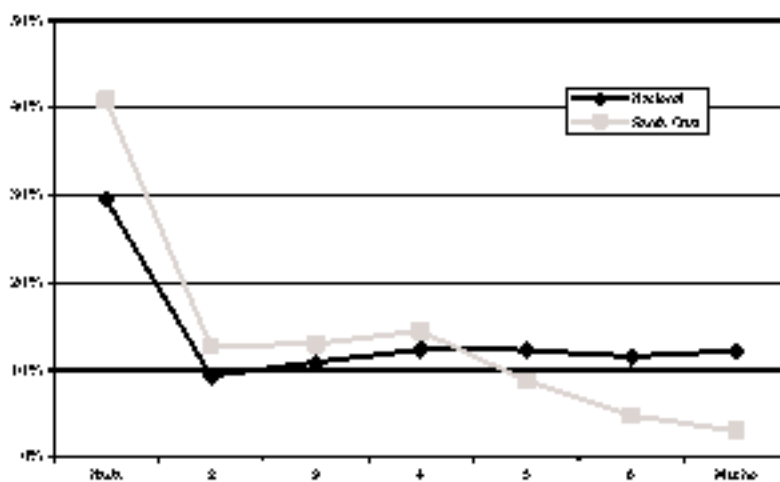

Pregunta: ¿En qué medida se siente usted parte de la cultura aimara?

10. Sentirse parte de la cultura quechua		
	Nacional	Santa Cruz
Nada	25,4%	39,9%
2	9,1%	12,5%
3	10,7%	16,0%
4	11,2%	12,7%
5	13,1%	9,5%
6	11,1%	2,7%
Mucha	17,8%	5,0%
No sabe/No responde	1,7%	1,7%
Total	100,0%	100,0%

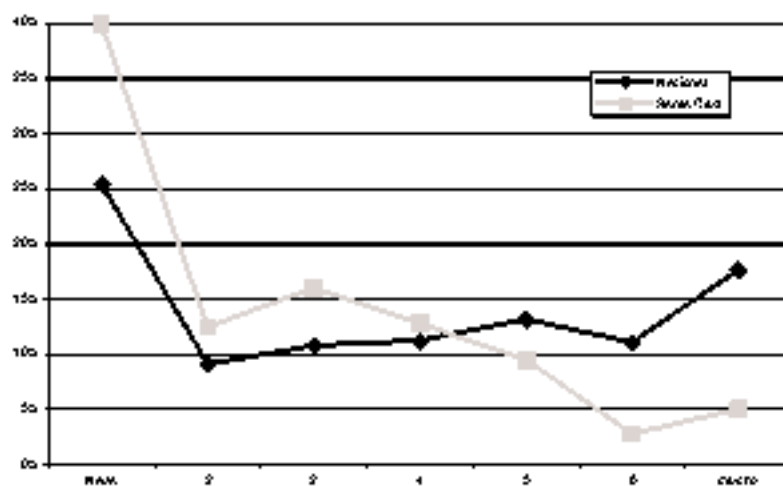

Pregunta: ¿En qué medida se siente usted parte de la cultura quechua?

11. Sentirse parte de la cultura camba		
	Nacional	Santa Cruz
Nada	42,9%	7,2%
2	8,9%	2,5%
3	7,2%	6,7%
4	8,3%	11,0%
5	8,1%	16,2%
6	9,1%	21,7%
Mucha	13,3%	32,7%
No sabe/No responde	2,4%	2,0%
Total	100,0%	100,0%

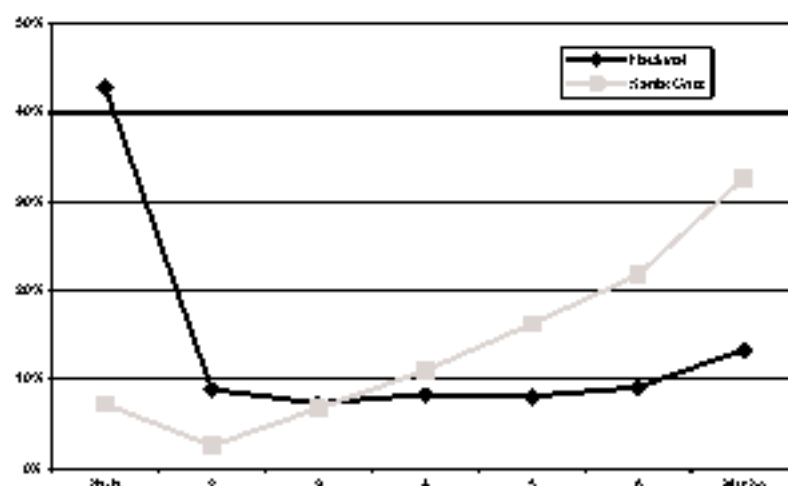

Pregunta: ¿En qué medida se siente usted parte de la cultura camba?

12. Satisfacción con su vida		
	Nacional	Santa Cruz
Muy satisfecho	19,3%	19,0%
Algo satisfecho	59,2%	60,8%
Algo insatisfecho	17,2%	16,7%
Muy insatisfecho	3,3%	2,5%
No sabe/No responde	1,0%	1,2%
Total	100,0%	100,0%

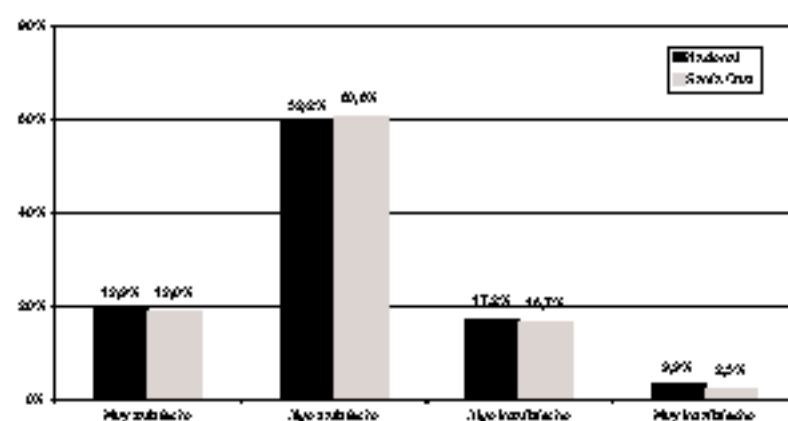

Pregunta: ¿Hasta qué punto se encuentra satisfecho con su vida, diría usted que se encuentra: muy satisfecho, algo satisfecho, algo insatisfecho o muy insatisfecho?

TOLERANCIA

13. País unido o dividido

	Nacional	Santa Cruz
El país debe permanecer unido	93,5%	89,5%
Debe dividirse	5,5%	8,7%
No sabe/no responde	1,1%	1,7%
Total	100,0%	100,0%

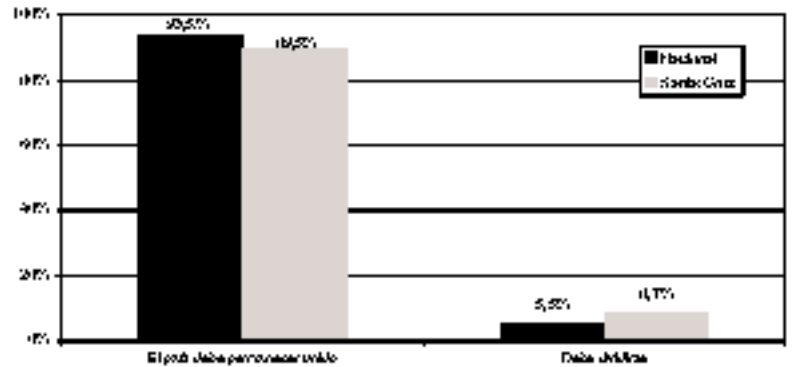

Pregunta: Suceda lo que suceda, ¿el país debe permanecer unido o las diferencias en el país son muy grandes, el país debería dividirse?

14. Una sola cultura o diversas culturas

	Nacional	Santa Cruz
Una sola cultura nacional	13,5%	10,2%
Mantener los valores de los indígenas	85,2%	88,5%
No sabe/no responde	1,2%	1,2%
Total	100,0%	100,0%

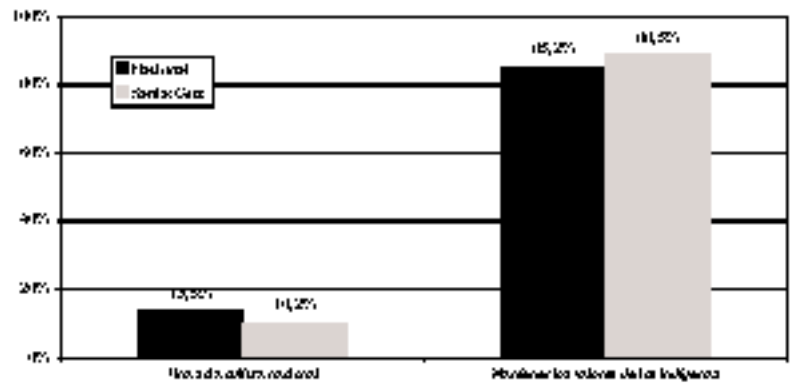

Pregunta: ¿Sería mejor para el país que exista una sola cultura nacional para todos o los pueblos indígenas deberían mantener sus valores, cultura y lenguaje?

15. Emisoras emitan en idioma originario

	Nacional	Santa Cruz
Nada	1,4%	0,5%
2	2,7%	2,2%
3	4,7%	6,0%
4	11,9%	16,0%
5	24,1%	36,9%
6	20,3%	24,7%
Mucha	26,3%	12,7%
No sabe/no responde	0,5%	1,0%
Total	100,0%	100,0%

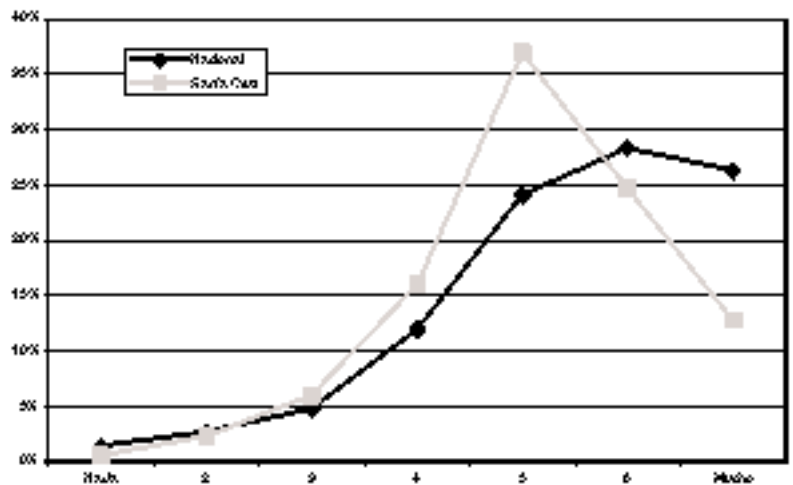

Pregunta: ¿Hasta qué punto está usted de acuerdo en que las emisoras de radio y televisión incrementen su programación en lenguas originarias?

16. Colegios enseñen en lengua originaria		
	Nacional	Santa Cruz
Nada	1,7%	1,7%
2	2,4%	4,0%
3	4,0%	7,7%
4	9,8%	10,2%
5	10,9%	26,2%
6	26,2%	22,9%
Mucha	35,9%	10,2%
No sabe/No responde	0,5%	1,0%
Total	100,0%	100,0%

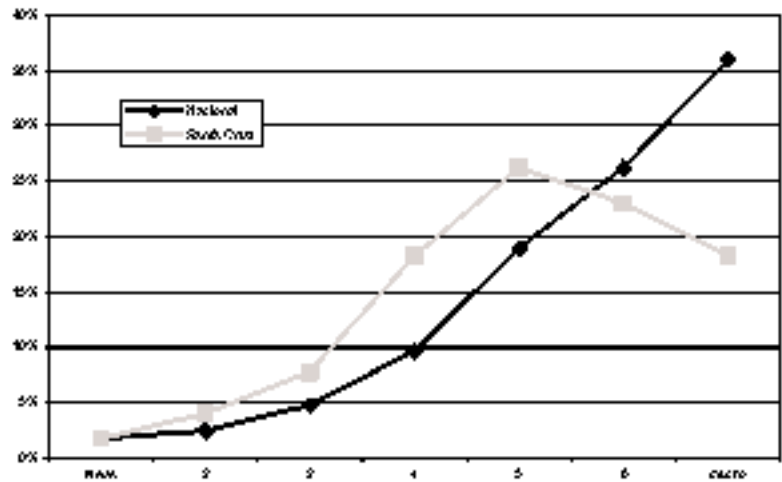

Pregunta: ¿Hasta qué punto está usted de acuerdo que en los colegios se enseñe una lengua originaria?

17. Funcionario público hable una lengua originaria		
	Nacional	Santa Cruz
Nada	2,0%	3,2%
2	1,8%	2,5%
3	4,0%	10,2%
4	0,0%	16,2%
5	19,0%	27,4%
6	26,0%	23,9%
Mucha	36,4%	14,0%
No sabe/No responde	1,4%	2,5%
Total	100,0%	100,0%

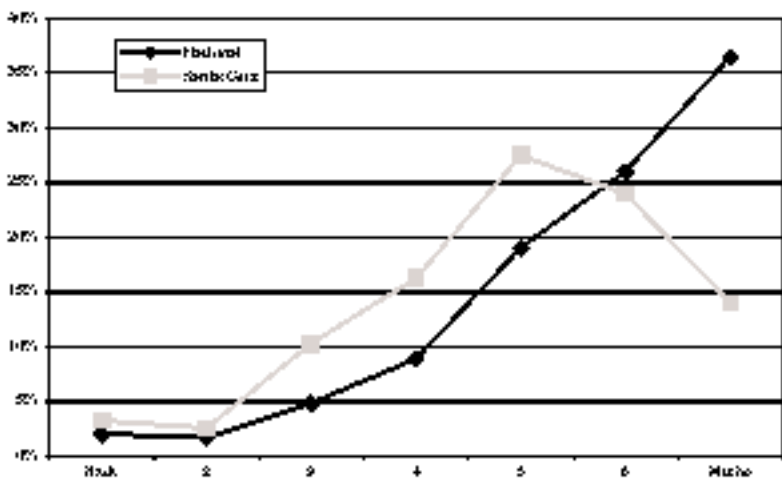

Pregunta: ¿Hasta qué punto está de acuerdo en que todo funcionario oficial que atiende al público deba hablar una lengua originaria?

19. Tolerancia a los homosexuales		
	Nacional	Santa Cruz
Tienen derecho	34,2%	33,2%
Deben ser controlados	62,8%	64,3%
No sabe/No responde	3,2%	2,5%
Total	100,0%	100,0%

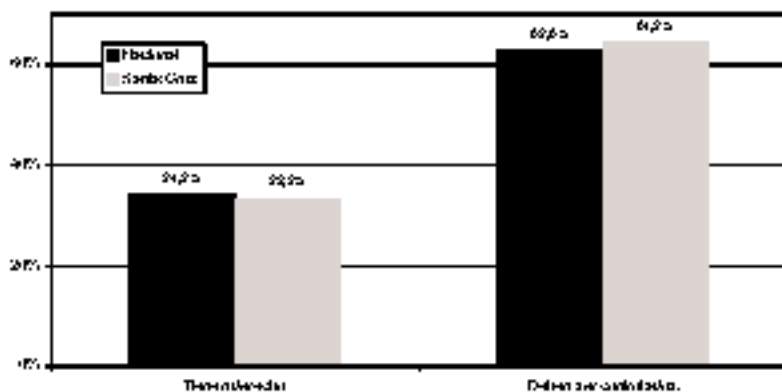

Pregunta: ¿Los homosexuales deberían tener el derecho de organizarse y servir de la manera que quieran a los homosexuales, de un nivel ejemplar a nuestros niños y por lo tanto deberían ser controlados por el gobierno?

19. Televisión y educación		
	Nacional	Santa Cruz
Personas con educación	40,3%	41,8%
Todas las personas	50,7%	57,8%
No sabe/No responde	1,0%	0,7%
Total	100,0%	100,0%

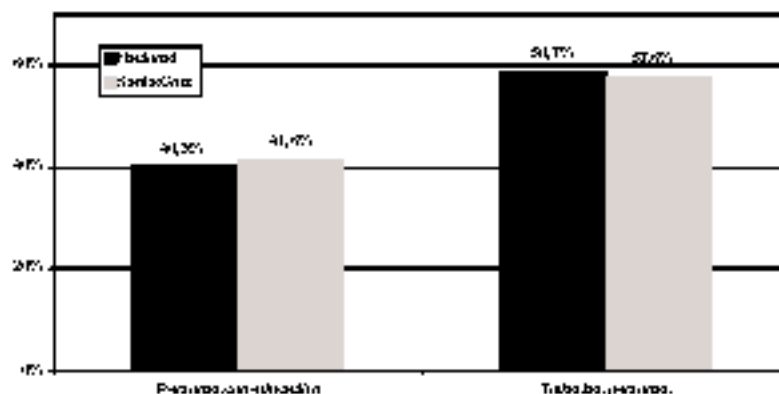

Pregunta: ¿En la vida política del país deberían participar principalmente las personas con educación o todas las personas deberían poder participar en la política del país sin importar su grado de educación?

20. Presidente indígena		
	Nacional	Santa Cruz
Preocupas que un indígena sea presidente	35,7%	47,4%
La identidad racial no importa	61,9%	50,1%
No sabe/No responde	2,4%	2,5%
Total	100,0%	100,0%

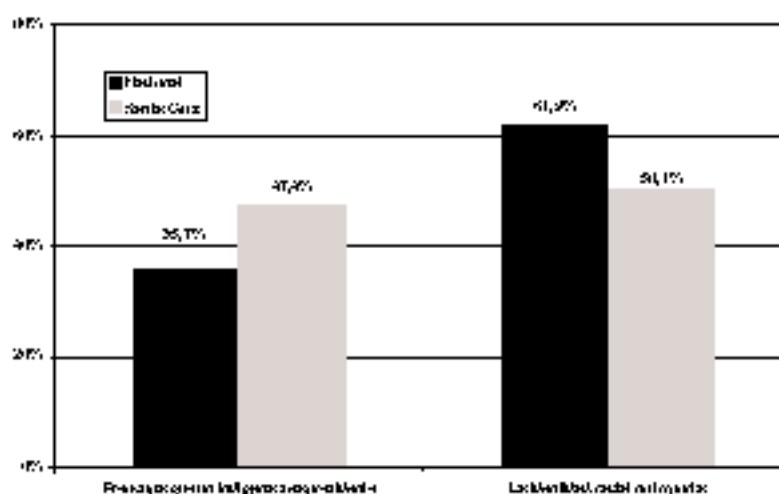

Pregunta: Algunas personas dicen que les preocupa que en las próximas elecciones nacionales, un ciudadano indígena sea electo presidente de la República, mientras que otros dicen que la identidad de las personas no es importante en la política. ¿Cuál de estas opciones está usted más de acuerdo?

21. Participación en manifestaciones		
	Nacional	Santa Cruz
Algunas veces	20,4%	14,7%
Casi nunca	16,4%	22,7%
Nunca	62,9%	61,8%
No sabe/No responde	0,2%	0,7%
Total	100,0%	100,0%

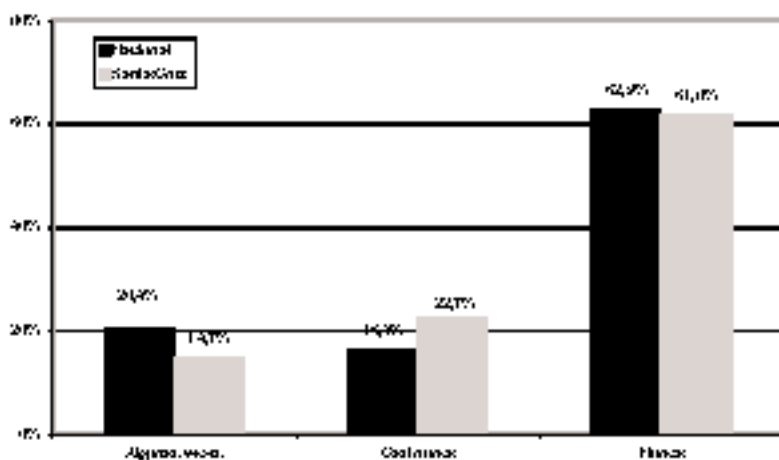

Pregunta: ¿Ha participado usted en una manifestación o protesta pública? ¿Lo ha hecho algunas veces, casi nunca o nunca?

CONTEXTO POLÍTICO

22. Problemas del país			
		Nacional	Santa Cruz
Desarrollo	Desempleo	26,5%	33,4%
	Inflación	6,2%	3,5%
	Crisis económicas	7,1%	2,7%
	Espectación y venta del gas	10,0%	2,5%
	Política	21,1%	20,4%
Sociales	Políticas	1,0%	2,0%
	Conflictos sociales	3,4%	2,7%
	Conflictos regionales	0,9%	0,7%
Políticas	Inestabilidad política	1,8%	0,7%
	Corrupción	12,7%	14,7%
	Injusticia	0,8%	0,5%
	Delincuencia	2,3%	5,0%
Otros		5,8%	5,7%
No sabe/no responde		0,8%	0,2%
Total		100,0%	100,0%

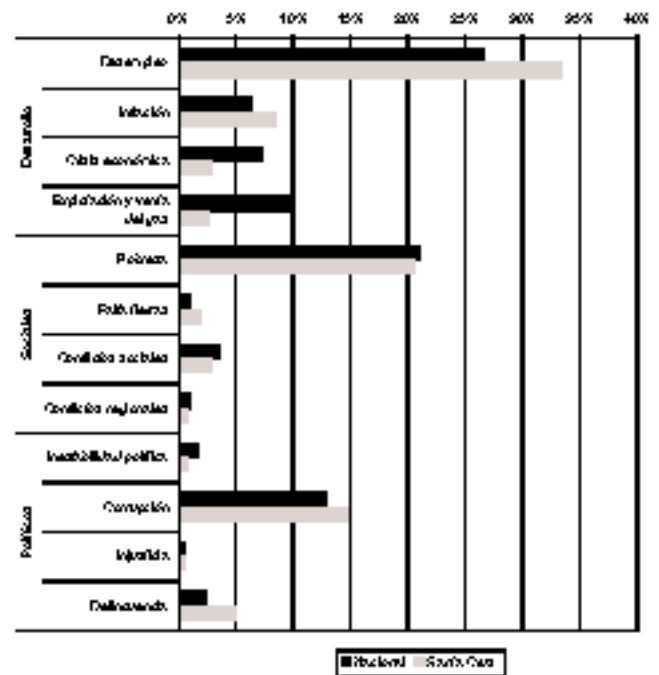

Pregunta: En su opinión, ¿cuál es el problema más grave que enfrenta el país?

23. Demanda de coima		
	Nacional	Santa Cruz
Agente de la policía	21,3%	20,2%
Empleada pública	14,8%	15,0%
En el municipio	3,0%	3,0%

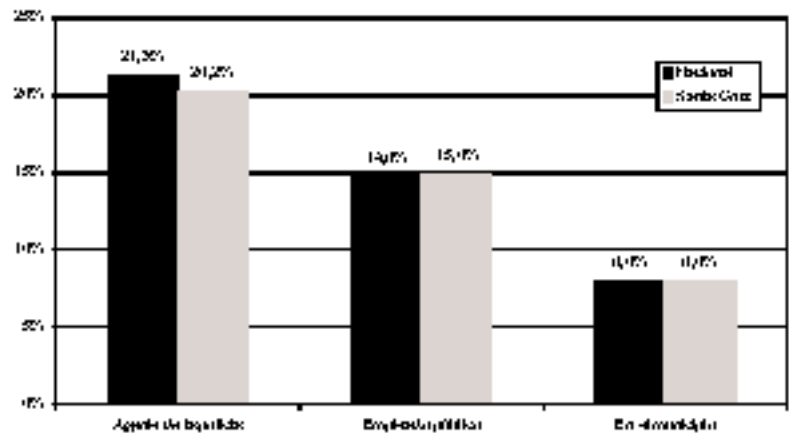

Pregunta: ¿Durante el último año, algún agente de policía le pidió una coima? - ¿Un empleado público le ha solicitado una coima en el último año? - ¿Para tramitar algo en la municipalidad durante el último año ha tenido que pagar alguna coima además de lo exigido por la ley?

Nota: son preguntas independientes, por ese razón no suma 100%.

24. Confianza en las FFAA		
	Nacional	Santa Cruz
Nada	12,3%	3,7%
2	10,7%	4,5%
3	16,1%	14,0%
4	24,0%	27,4%
5	19,3%	27,9%
6	10,3%	12,2%
Mucho	4,0%	6,5%
No sabe/ha respondido	2,5%	3,7%
Total	100,0%	100,0%

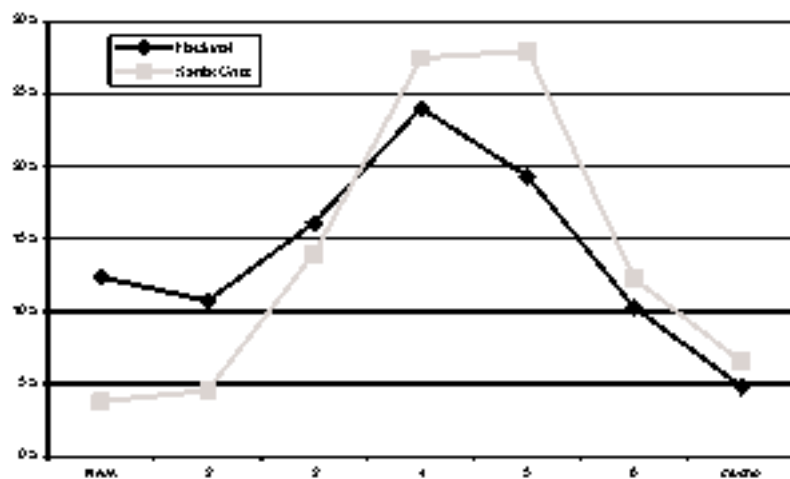

Pregunta: ¿Hasta qué punto tiene confianza en las Fuerzas Armadas?

25. Confianza en el Congreso		
	Nacional	Santa Cruz
Nada	10,1%	4,5%
2	14,5%	10,2%
3	10,7%	17,7%
4	24,0%	34,9%
5	13,4%	20,9%
6	5,5%	7,5%
Mucho	1,6%	1,0%
No sabe/ha respondido	3,3%	3,2%
Total	100,0%	100,0%

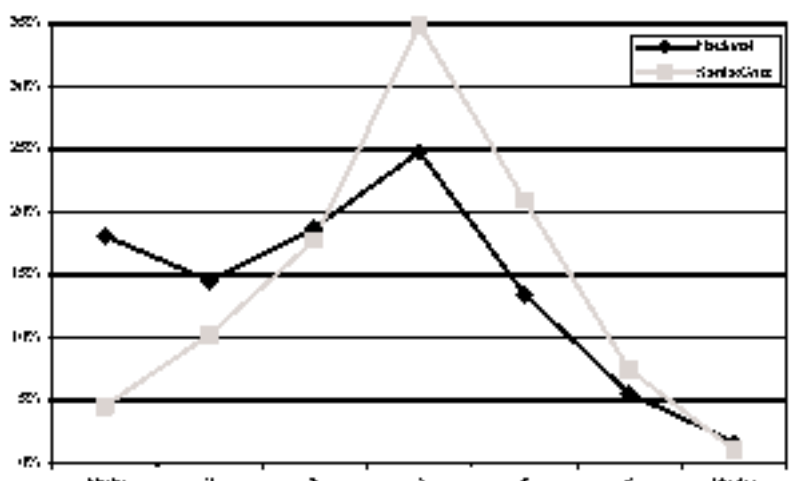

Pregunta: ¿Hasta qué punto tiene confianza en el Congreso?

26. Confianza en la Policía		
	Nacional	Santa Cruz
Nada	26,7%	16,5%
2	17,7%	15,7%
3	10,5%	23,4%
4	19,1%	22,7%
5	9,9%	10,5%
6	5,5%	0,2%
Mucho	1,9%	2,2%
No sabe/ha respondido	0,6%	0,7%
Total	100,0%	100,0%

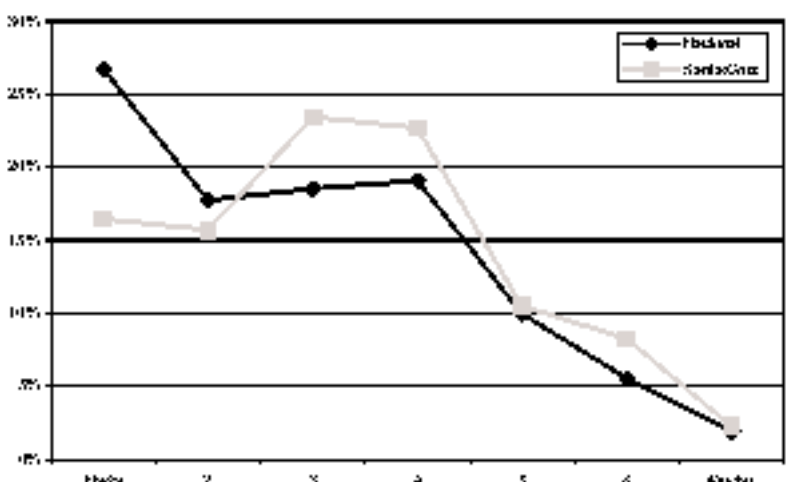

Pregunta: ¿Hasta qué punto tiene confianza en la Policía?

27. Confianza en la Iglesia Católica		
	Nacional	Santa Cruz
Nada	7,2%	3,0%
2	3,9%	2,7%
3	6,0%	2,5%
4	12,6%	10,2%
5	20,7%	23,2%
6	24,0%	31,9%
Mucho	24,2%	26,4%
No sabe/No responde	0,5%	0,0%
Total	100,0%	100,0%

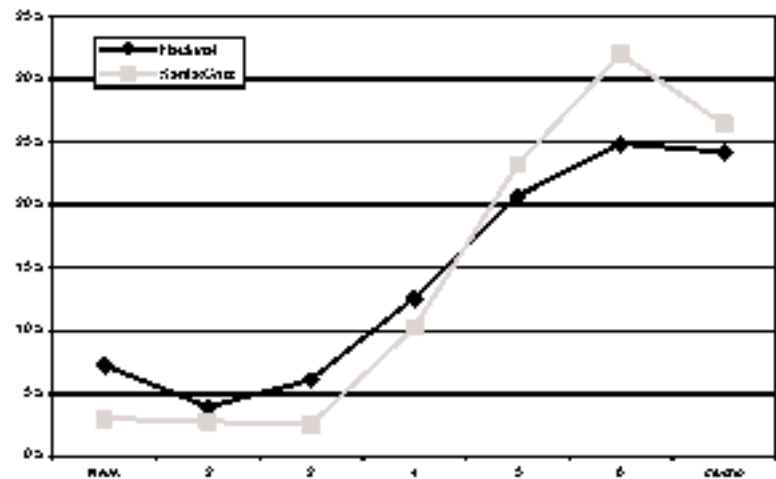

Pregunta: ¿Hasta qué punto tiene confianza en la Iglesia Católica?

28. Confianza en los periodistas		
	Nacional	Santa Cruz
Nada	5,5%	3,2%
2	5,0%	3,0%
3	11,9%	9,7%
4	25,0%	29,9%
5	23,4%	33,4%
6	16,0%	16,2%
Mucho	6,0%	4,5%
No sabe/No responde	0,5%	0,0%
Total	100,0%	100,0%

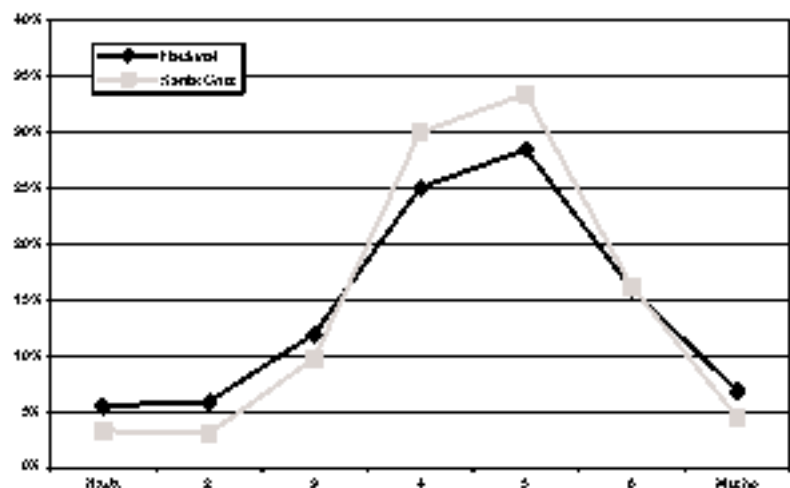

Pregunta: ¿Hasta qué punto tiene confianza en los periodistas?

29. Confianza en el Sistema Judicial		
	Nacional	Santa Cruz
Mucho	3,7%	5,5%
Algo	15,1%	16,7%
Poco	33,4%	47,1%
Nada	34,9%	25,7%
No sabe/No responde	3,0%	5,0%
Total	100,0%	100,0%

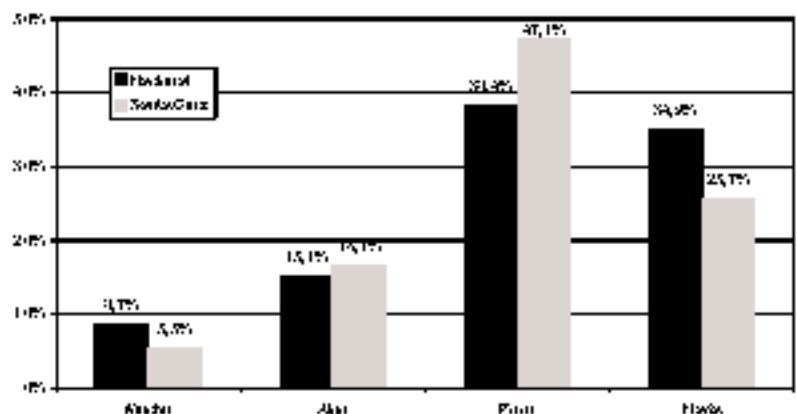

Pregunta: Si fuera víctima de un robo o asalto, ¿cuánta confianza en que el sistema judicial castigaría al culpable?

LIDERAZGOS

30. Mano dura o diálogo		
	Nacional	Santa Cruz
Presidente con mano dura	32,0%	37,2%
Presidente que sepa dialogar	66,5%	61,1%
No sabe/No responde	1,5%	1,7%
Total	100,0%	100,0%

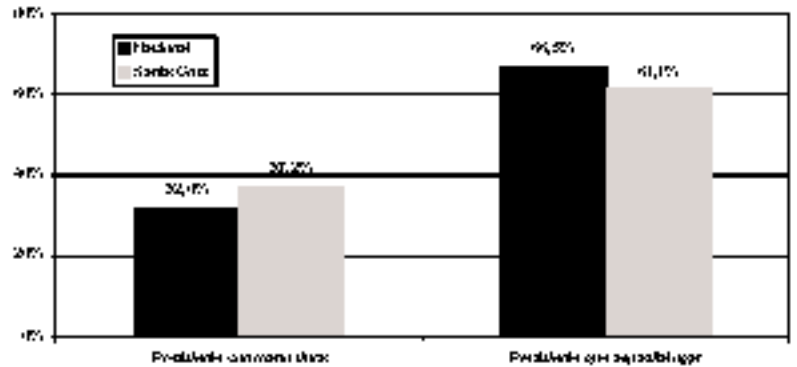

Pregunta: ¿Con cuál de las siguientes afirmaciones está usted más de acuerdo? Lo que Bolivia más necesita es un Presidente fuerte y decidido que ponga orden con mano dura, o lo que el país necesita más es un Presidente que sepa dialogar y concertar con todos los sectores de la población?

31. Legalidad o ilegalidad		
	Nacional	Santa Cruz
Que trate de solucionar a través de leyes	43,8%	53,8%
Que solucione rápido evitando el Congreso si fuera necesario	54,3%	44,4%
No sabe/No responde	2,1%	2,0%
Total	100,0%	100,0%

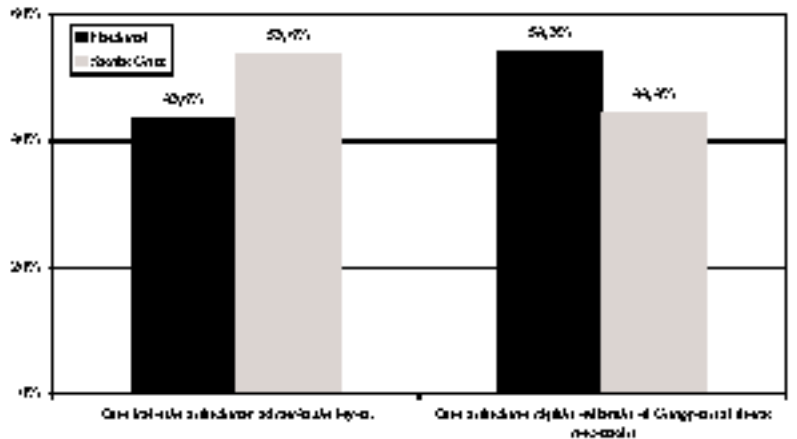

Pregunta: ¿Qué tipo de Presidente de la República prefiere usted? Uno que trate de solucionar los problemas a través de leyes aprobadas por el Congreso, aunque esto tarde mucho tiempo, o uno que trate de solucionar los problemas rápidamente, evitando el Congreso si fuera necesario.

32. Negociación o represión		
	Nacional	Santa Cruz
Negociar con manifestantes	60,7%	71,0%
Mandar la policía	29,9%	25,7%
No sabe/No responde	2,5%	2,5%
Total	100,0%	100,0%

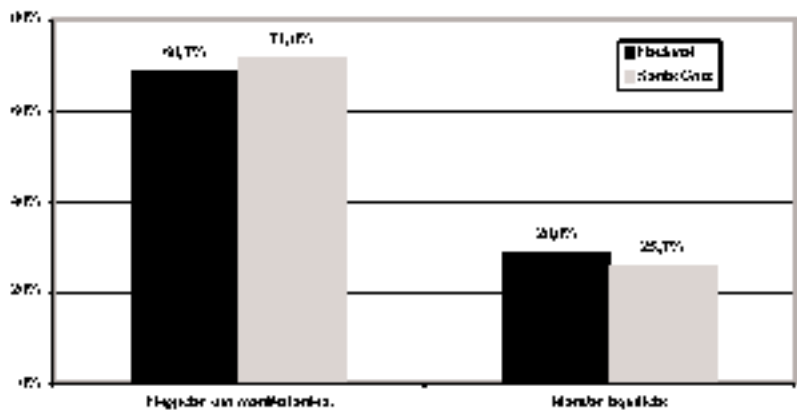

Pregunta: A veces hay protestas que provocan dificultades porque se cierran las calles. En esos casos, ¿qué debe hacer el gobierno? Negociar con los manifestantes aunque esto pueda tardar días o semanas, afectando la economía del país, o mandar a la policía para abrir los caminos.

33. Prohibición de manifestaciones		
	Nacional	Santa Cruz
Desaprobada	24,9%	21,2%
2	25,4%	31,4%
3	21,3%	26,7%
4	15,0%	14,5%
Aprobada	10,4%	4,0%
No sabe/No responde	2,3%	2,2%
Total	100,0%	100,0%

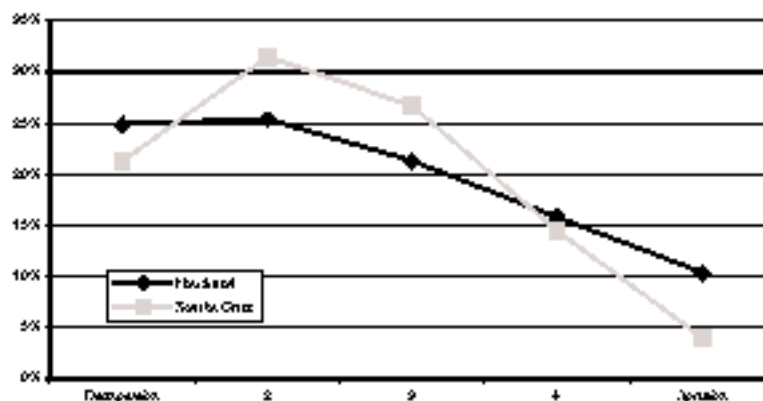

Pregunta: Con qué firmeza aprobaría o desaprobada una ley que prohibiera las manifestaciones públicas.

34. Aprobación a reuniones políticas		
	Nacional	Santa Cruz
Desaprobada	29,5%	26,9%
2	29,5%	33,2%
3	24,0%	25,9%
4	11,0%	10,4%
Aprobada	5,2%	3,8%
Total	100,0%	100,0%

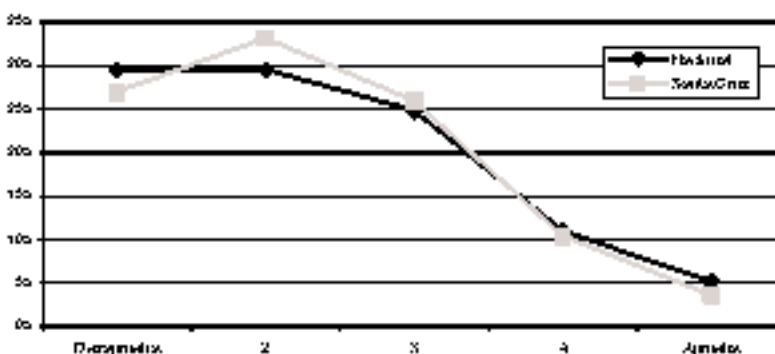

Pregunta: ¿Con qué firmeza aprobaría o desaprobada que se prohibiera reuniones de cualquier grupo que critique el sistema político boliviano?

35. Aprobación a la censura de propaganda política		
	Nacional	Santa Cruz
Desaprobada	33,8%	23,9%
2	27,2%	31,7%
3	22,4%	23,4%
4	9,0%	7,7%
Aprobada	3,0%	2,7%
No sabe/No responde	4,1%	5,5%
Total	100,0%	100,0%

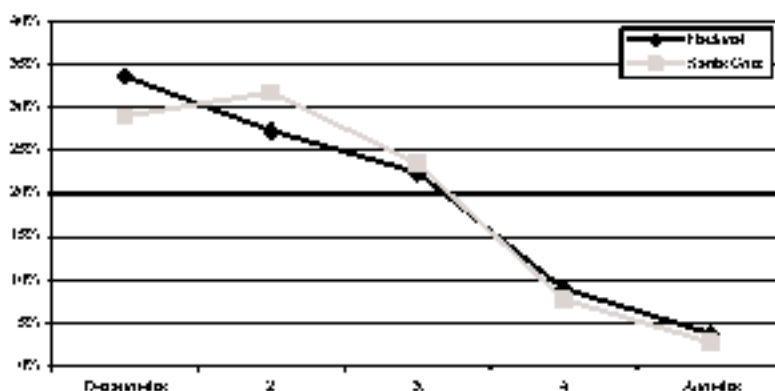

Pregunta: ¿Con qué firmeza aprobaría o desaprobada que el Gobierno censure la propaganda de sus enemigos políticos?

OPINIONES POLÍTICAS

36. Respeto a las instituciones políticas

	Nacional	Santa Cruz
Nada	9,9%	4,2%
2	10,7%	10,2%
3	17,4%	15,2%
4	25,1%	20,7%
5	19,5%	27,2%
6	9,8%	9,0%
Mucho	5,1%	2,7%
No sabe/No responde	2,0%	2,7%
Total	100,0%	100,0%

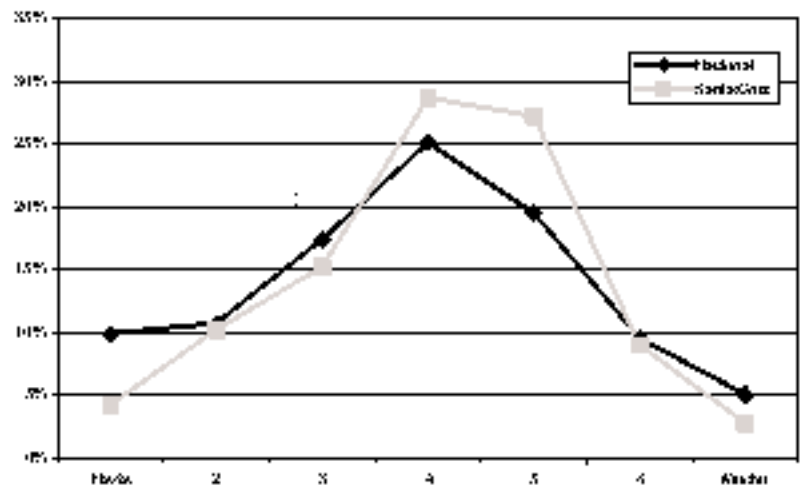

Pregunta: ¿Hasta qué punto tiene respeto por las instituciones políticas de Bolivia?

37. Protección a los derechos

	Nacional	Santa Cruz
Nada	11,5%	6,2%
2	14,4%	13,2%
3	22,2%	19,5%
4	20,7%	34,9%
5	13,1%	16,5%
6	5,1%	4,7%
Mucho	1,6%	1,5%
No sabe/No responde	3,5%	3,5%
Total	100,0%	100,0%

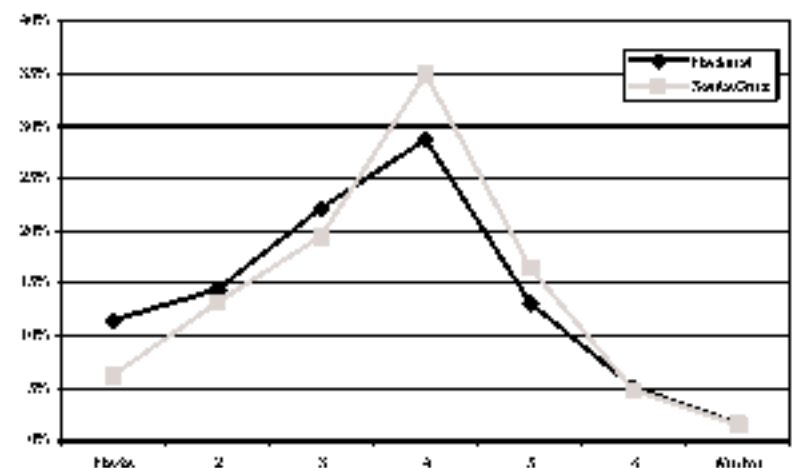

Pregunta: ¿Hasta qué punto cree usted que los derechos básicos del ciudadano están bien protegidos por el sistema político boliviano?

38. Apoyo al sistema político

	Nacional	Santa Cruz
Nada	10,2%	6,5%
2	10,0%	10,2%
3	16,0%	19,2%
4	23,0%	24,9%
5	20,2%	22,7%
6	9,5%	11,0%
Mucho	5,9%	3,2%
No sabe/No responde	3,5%	2,2%
Total	100,0%	100,0%

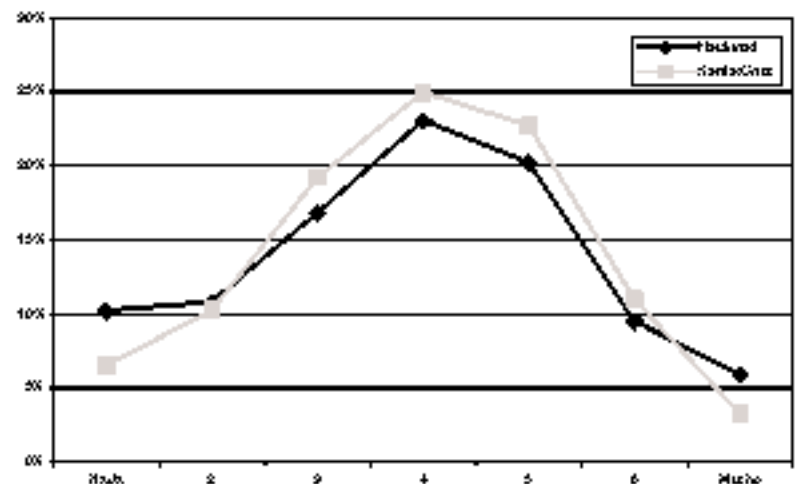

Pregunta: ¿Hasta qué punto piensa que se debe apoyar el sistema político boliviano?

39. Confianza en los partidos		
	Nacional	Santa Cruz
Nada	30,4%	19,5%
2	19,1%	10,7%
3	17,5%	21,2%
4	14,0%	24,9%
5	6,0%	9,0%
6	2,1%	3,2%
Mucha	1,0%	1,5%
No sabe/No responde	1,3%	2,0%
Total	100,0%	100,0%

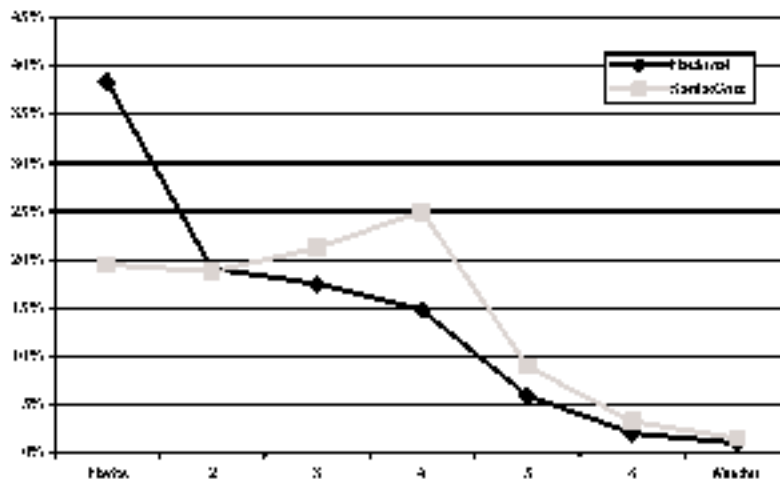

Pregunta: ¿Hasta qué punto tiene confianza en los partidos políticos?

40. Confianza en los sindicatos		
	Nacional	Santa Cruz
Nada	16,3%	0,7%
2	12,0%	0,5%
3	19,5%	21,4%
4	22,3%	27,4%
5	15,1%	17,0%
6	6,5%	7,0%
Mucha	2,7%	2,7%
No sabe/No responde	4,7%	7,2%
Total	100,0%	100,0%

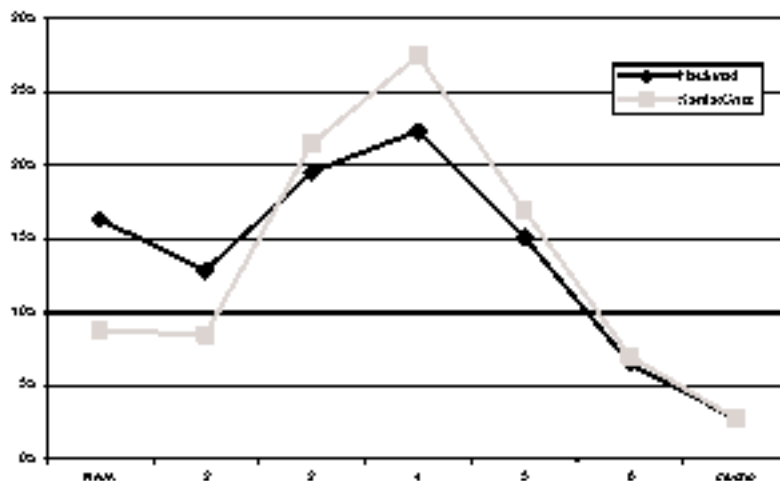

Pregunta: ¿Hasta qué punto tiene confianza en los sindicatos?

41. Diputado que lo representa mejor		
	Nacional	Santa Cruz
Diputado plurinominal	10,3%	13,5%
Diputado uninominal	43,6%	43,9%
No sabe cuál es cual	12,7%	16,2%
Ninguno	27,6%	20,0%
No sabe/No responde	5,9%	6,5%
Total	100,0%	100,0%

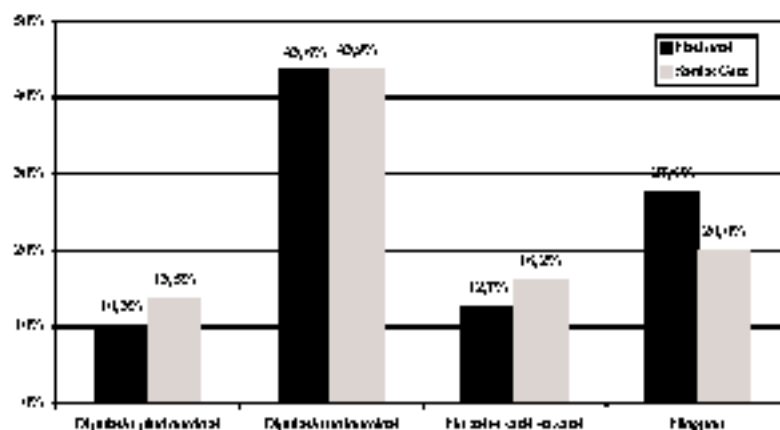

Pregunta: En su opinión, quién le representa mejor, ¿el diputado plurinominal de la lista de partidos, o el diputado uninominal de su circunscripción?

42. Organización que lo representa mejor		
	Nacional	Santa Cruz
Partido político	10,5%	13,0%
Asociación ciudadana	67,8%	64,0%
No sabe/cuál es cuál	7,2%	10,7%
Ninguna	11,7%	7,2%
No sabe/No responde	3,1%	4,2%
Total	100,0%	100,0%

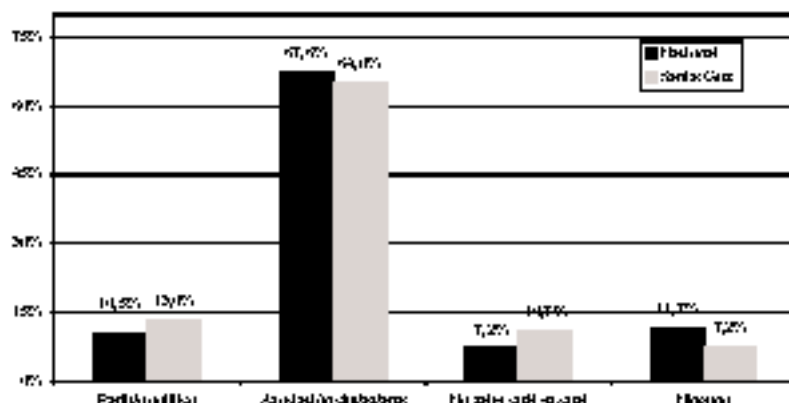

Pregunta: ¿Cuál cree que puede representar sus intereses mejor, ¿un partido político o una asociación ciudadana?

43. Bienestar y partidos		
	Nacional	Santa Cruz
Con partidos	54,1%	39,7%
Sin partidos	41,7%	54,4%
No sabe/No responde	4,2%	6,0%
Total	100,0%	100,0%

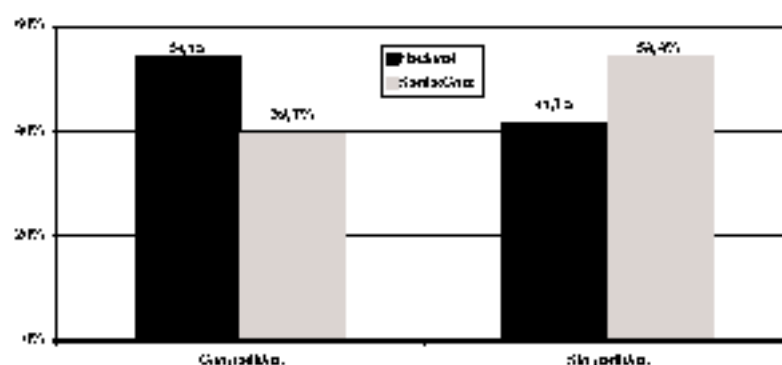

Pregunta: Algunas personas dicen que estarían mejor sin partidos políticos. Otras dicen que necesitamos los partidos para representar los intereses de la gente. ¿Con cuál está más de acuerdo?

44. Justificación de un golpe de Estado								
	Alta desempleo		Mucha delincuencia		Mucha corrupción		Mucha desorden	
	Nacional	Santa Cruz	Nacional	Santa Cruz	Nacional	Santa Cruz	Nacional	Santa Cruz
Se justifica	26,9%	21,9%	40,3%	20,4%	43,0%	30,2%	46,3%	35,4%
No se justifica	71,5%	77,0%	57,0%	70,8%	54,1%	67,0%	51,6%	63,6%
No sabe/No responde	1,7%	0,2%	1,0%	1,0%	2,2%	2,0%	2,1%	1,0%
Total	100,0%	100,0%	100,0%	100,0%	100,0%	100,0%	100,0%	100,0%

Pregunta: Algunas personas dicen que se justificaría, bajo ciertas circunstancias, un golpe de Estado de los militares, es decir cuando los militares toman el poder. En su opinión, ¿un golpe de Estado de los militares se justifica o no se justifica: frente al desempleo muy alto, frente a mucha delincuencia, frente a mucha corrupción, si el desorden social es demasiado alto?

45. Preferencia por la democracia		
	Nacional	Santa Cruz
Democracia	86,81%	89,3%
Dictadura	10,7%	7,2%
No sabe/ha respondido	2,5%	3,5%
Total	100,0%	100,0%

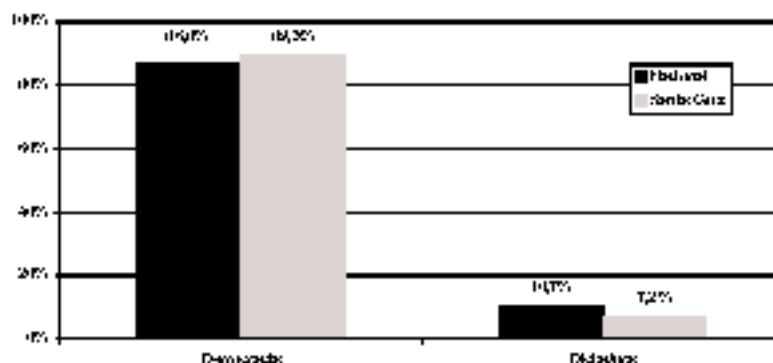

Pregunta: Algunas personas prefieren vivir bajo una democracia porque protege los derechos humanos e individuales, a pesar de que a veces pueda ser ineficiente y dispendiosa. Otras prefieren vivir bajo una dictadura por su orden y eficiencia. ¿Qué prefiere más usted una democracia o una dictadura?

46. Opción por el cambio		
	Nacional	Santa Cruz
Completamente cambiada por métodos revolucionarios	11,9%	16,5%
Gradualmente mejorada por reformas	63,3%	62,1%
Valientemente defendida de los aumentos revolucionarios	21,2%	18,5%
No sabe/ha respondido	3,8%	3,0%
Total	100,0%	100,0%

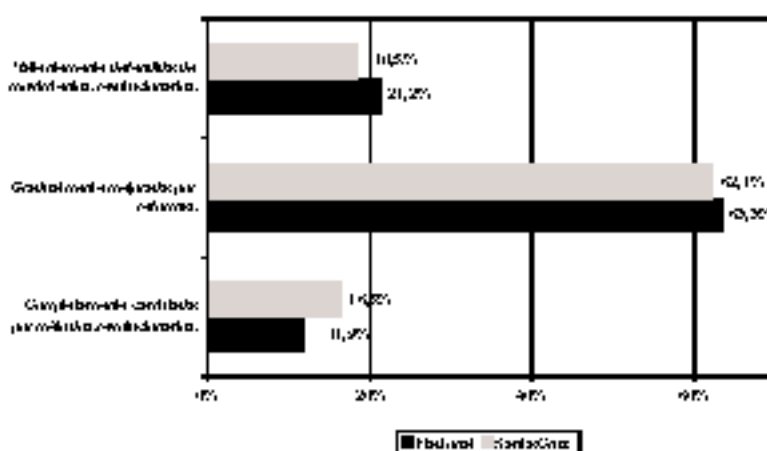

Pregunta: Cuál describe mejor su opinión: - La forma en que nuestra sociedad está organizada debe ser completa y radicalmente cambiada por medios revolucionarios, - Nuestra sociedad debe ser gradualmente mejorada o perfeccionada por reformas, o - Nuestra sociedad debe ser valientemente defendida de los aumentos revolucionarios.

47. Aprobación a la participación social		
	Nacional	Santa Cruz
Desaprobada	1,8%	0,5%
2	1,4%	1,0%
3	3,9%	5,0%
4	6,1%	4,7%
5	11,3%	9,7%
6	12,8%	11,5%
7	11,3%	11,2%
8	13,5%	20,9%
9	11,0%	10,5%
Aprobada	20,5%	22,7%
No sabe/ha respondido	1,7%	2,2%
Total	100,0%	100,0%

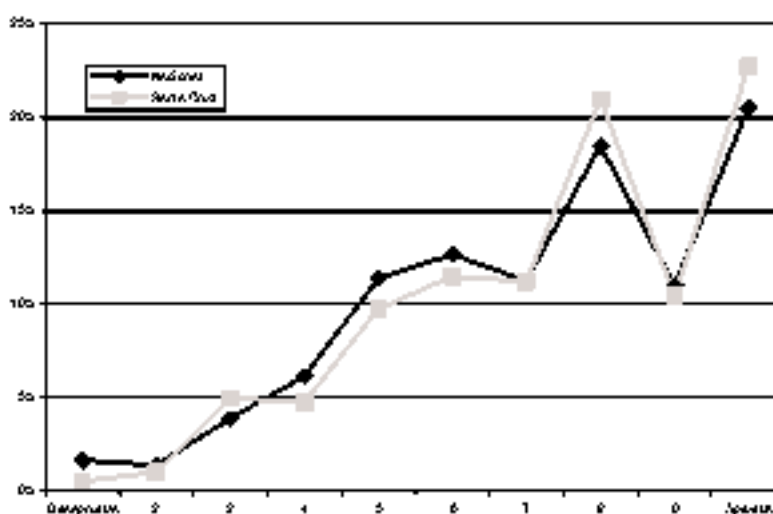

Pregunta: ¿Hasta qué punto usted aprueba o desaprobada que las personas participen en una organización o grupo para tratar de resolver problemas de las comunidades?

48. Aprobación a la participación política

	Nacional	Santa Cruz
Desaprobada	10,3%	4,2%
2	7,8%	6,0%
3	10,7%	10,0%
4	12,7%	14,0%
5	15,0%	13,2%
6	12,4%	12,2%
7	9,5%	12,0%
8	3,3%	10,0%
9	4,2%	4,2%
Aprobada	6,8%	7,7%
No sabe/no responde	1,8%	1,5%
Total	100,0%	100,0%

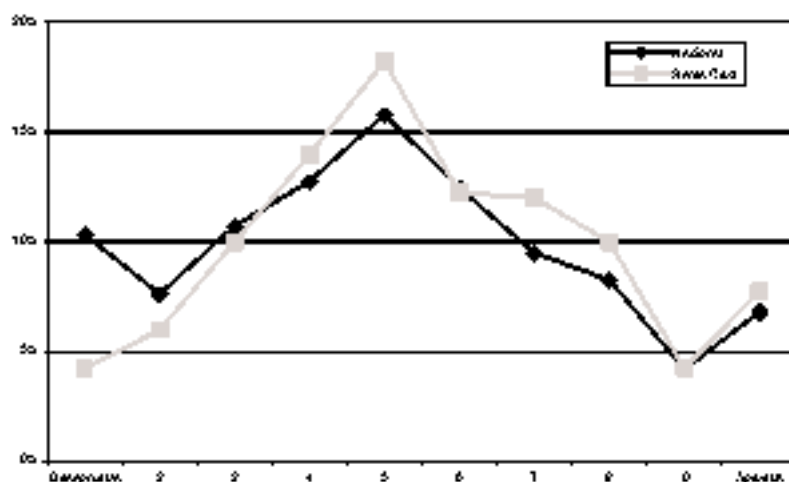

Pregunta: ¿Hasta qué punto usted aprueba o desaprueba que las personas trabajen en campañas electorales para un partido político o candidato?

49. Aprobación a la participación en bloqueos

	Nacional	Santa Cruz
Desaprobada	35,2%	25,2%
2	16,1%	16,2%
3	14,9%	13,2%
4	10,7%	14,0%
5	9,8%	12,7%
6	4,4%	5,2%
7	3,2%	3,7%
8	2,2%	1,7%
9	1,2%	0,2%
Aprobada	1,9%	2,0%
No sabe/no responde	0,7%	0,7%
Total	100,0%	100,0%

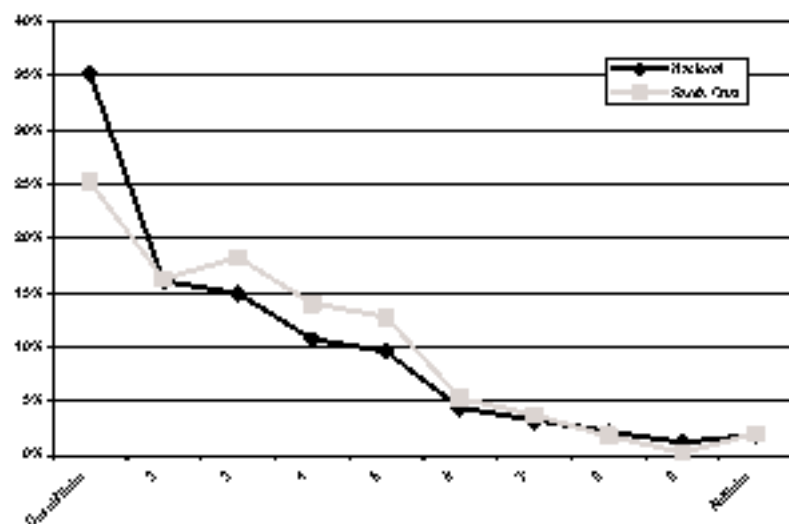

Pregunta: ¿Hasta qué punto usted aprueba o desaprueba que las personas participen en un ciego o bloqueo de las calles?

50. Aprobación a la invasión de propiedades privadas

	Nacional	Santa Cruz
Desaprobada	58,7%	51,1%
2	17,2%	20,4%
3	9,7%	12,7%
4	5,8%	5,7%
5	3,2%	3,2%
6	1,7%	2,2%
7	1,8%	1,7%
8	0,9%	1,7%
9	0,1%	0,0%
Aprobada	0,4%	0,5%
No sabe/no responde	0,9%	0,5%
Total	100,0%	100,0%

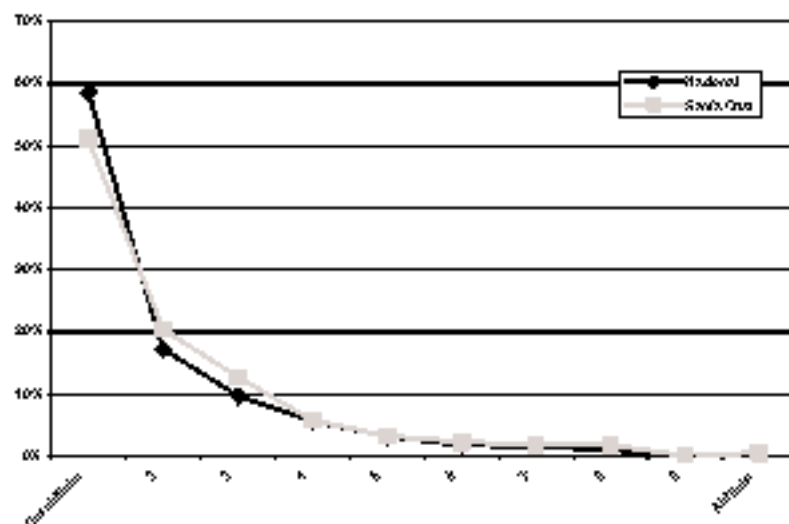

Pregunta: ¿Hasta qué punto usted aprueba o desaprueba que las personas invadan propiedades privadas?

61. Aprobación a la invasión de fábricas, oficinas y otros edificios		
	Nacional	Santa Cruz
Desaprobada	63,2%	55,1%
2	15,8%	21,2%
3	3,3%	10,0%
4	4,4%	3,2%
5	3,1%	3,2%
6	1,8%	2,2%
7	1,5%	2,7%
8	0,8%	0,7%
9	0,4%	0,5%
Aprobada	0,3%	0,2%
No sabe/No responde	1,0%	0,7%
Total	100,0%	100,0%

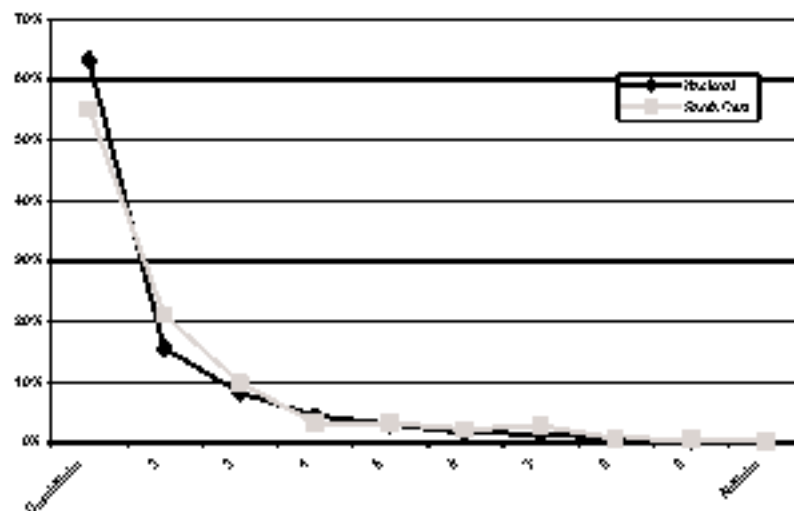

Pregunta: ¿Hasta qué punto usted aprueba o desaprueba que las personas se apropien de fábricas, oficinas u otros edificios?

62. Aprobación al derrocamiento de un Gobierno elegido		
	Nacional	Santa Cruz
Desaprobada	56,0%	51,8%
2	14,5%	19,0%
3	3,2%	7,2%
4	6,7%	7,0%
5	5,3%	4,5%
6	2,0%	3,0%
7	1,9%	2,5%
8	0,9%	0,7%
9	0,4%	0,2%
Aprobada	0,0%	1,0%
No sabe/No responde	1,7%	3,2%
Total	100,0%	100,0%

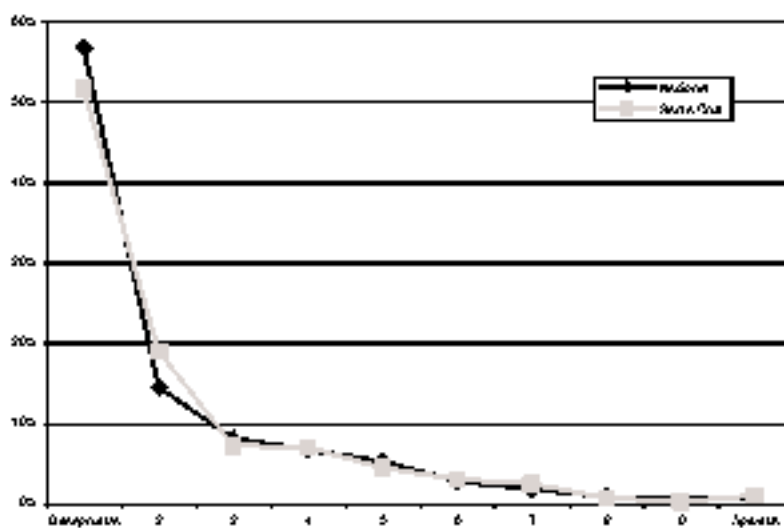

Pregunta: ¿Hasta qué punto usted aprueba o desaprueba que las personas participen en un grupo que quiera derrocar por medios violentos a un gobierno elegido?

63. Aprobación a la justicia por mano propia		
	Nacional	Santa Cruz
Desaprobada	40,0%	34,7%
2	9,1%	12,0%
3	7,5%	5,7%
4	6,9%	5,7%
5	10,9%	16,2%
6	7,4%	11,5%
7	5,8%	5,5%
8	3,2%	2,2%
9	2,4%	1,2%
Aprobada	4,7%	2,5%
No sabe/No responde	1,5%	2,7%
Total	100,0%	100,0%

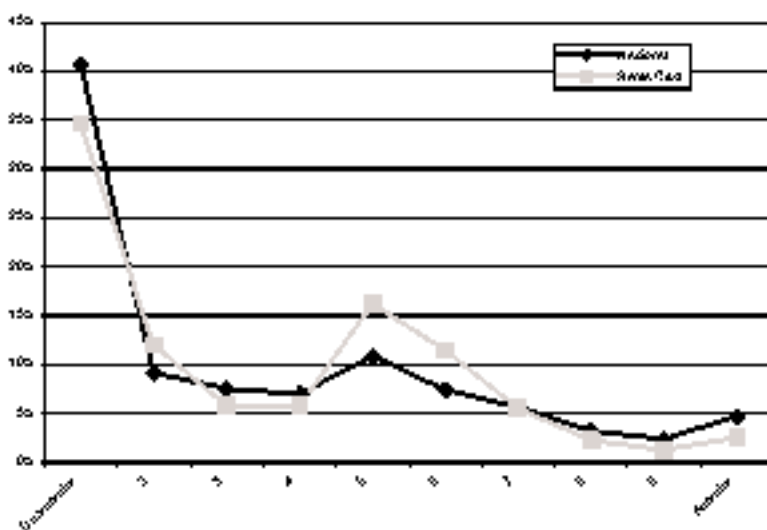

Pregunta: ¿Hasta qué punto usted aprueba o desaprueba que las personas hagan justicia por su propia mano cuando el Estado no castiga a los criminales?

64. Acuerdo con la democracia		
	Nacional	Santa Cruz
Nada	2,6%	1,5%
2	3,0%	3,0%
3	10,3%	7,0%
4	20,9%	19,2%
5	20,6%	32,7%
6	19,7%	22,2%
Mucho	11,6%	12,2%
No sabe/No responde	2,4%	2,2%
Total	100,0%	100,0%

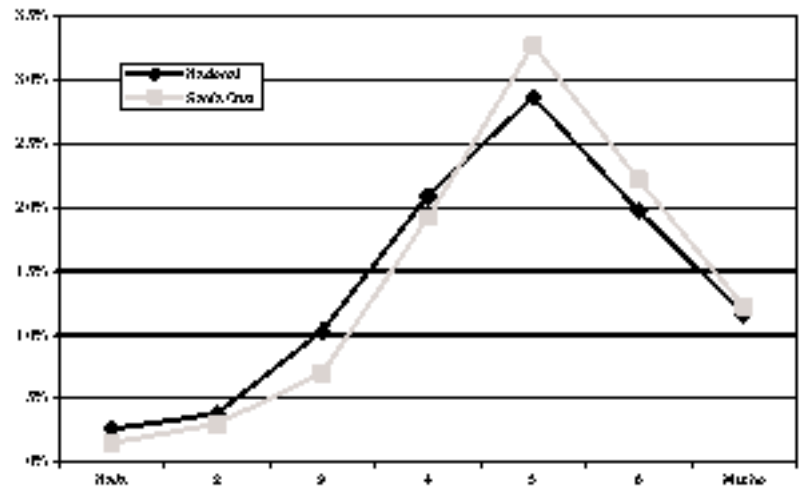

Pregunta: Puede que la democracia tenga problemas, pero es mejor que cualquier forma de Gobierno. ¿Hasta qué punto está de acuerdo o en desacuerdo?

65. Percepción de unidad nacional		
	Nacional	Santa Cruz
Nada	1,3%	0,2%
2	3,0%	3,2%
3	6,9%	3,5%
4	16,4%	15,5%
5	25,3%	24,7%
6	26,2%	25,4%
Mucho	10,6%	20,4%
No sabe/No responde	2,3%	2,0%
Total	100,0%	100,0%

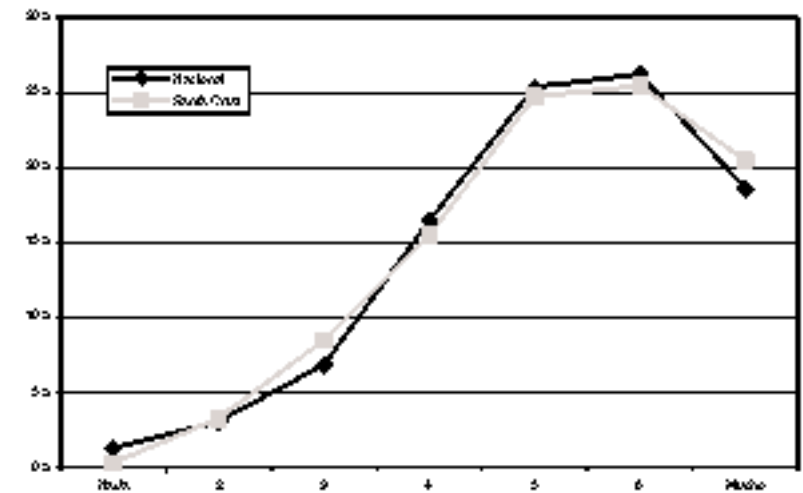

Pregunta: A pesar de nuestras diferencias, los bolivianos tenemos muchas cosas y valores que nos unen como país. ¿Hasta qué punto está de acuerdo o en desacuerdo?

66. Disposición al acuerdo		
	Nacional	Santa Cruz
Mantener ideas hasta el final	22,0%	30,9%
Ceder para lograr acuerdo	76,4%	67,3%
No sabe/No responde	1,6%	1,7%
Total	100,0%	100,0%

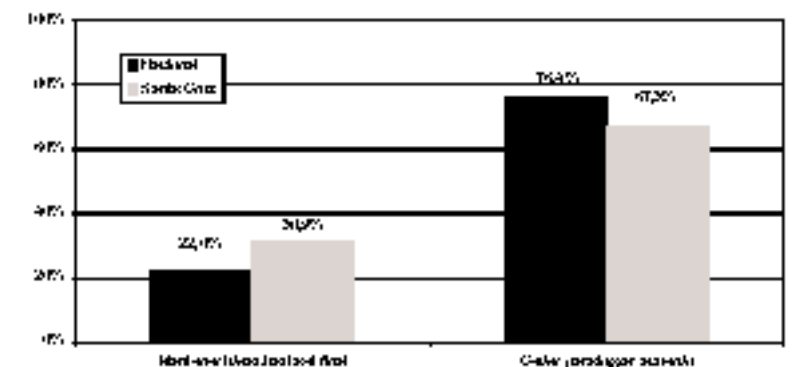

Pregunta: Cuando discutimos con otras personas, una forma que mantener sus ideas hasta el final o algunas veces es mejor ceder un poco para lograr un acuerdo.

67. Acuerdo con gobierno democrático o autoritario		
	Nacional	Santa Cruz
Da la misma un régimen democrático o no democrático	13,3%	13,2%
Preferible democrático a cualquier otra forma de gobierno	60,0%	60,3%
Preferible gobierno autoritario a uno democrático	17,9%	13,2%
No sabe/No responde	0,9%	0,2%
Total	100,0%	100,0%

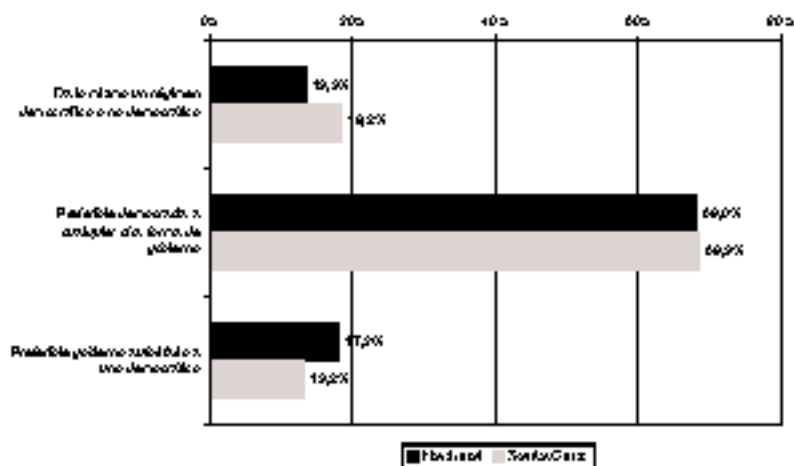

Pregunta: ¿Con cuál de las siguientes tres frases está usted más de acuerdo? - A la gente como yo, le da la misma un régimen democrático que un régimen no democrático, - La democracia es preferible a cualquier otra forma de gobierno, - En algunas circunstancias, un gobierno autoritario puede ser preferible a uno democrático.

EL DEPARTAMENTO

68. Instancias de participación						
	Audiencias públicas con diputados		Reuniones de la brigada departamental		Foros ciudadanos con diputados	
	Nacional	Santa Cruz	Nacional	Santa Cruz	Nacional	Santa Cruz
Ha escuchado	29,4%	28,2%	34,4%	30,9%	27,4%	26,4%
No ha escuchado	69,3%	70,1%	64,5%	59,9%	70,6%	69,3%
No sabe/No responde	1,4%	1,7%	1,2%	1,2%	2,1%	3,7%
Total	100,0%	100,0%	100,0%	100,0%	100,0%	100,0%

Pregunta: ¿Ha escuchado o no hablar de: Audiencias públicas con el diputado, Reuniones de la brigada departamental, Foros ciudadanos con diputados?

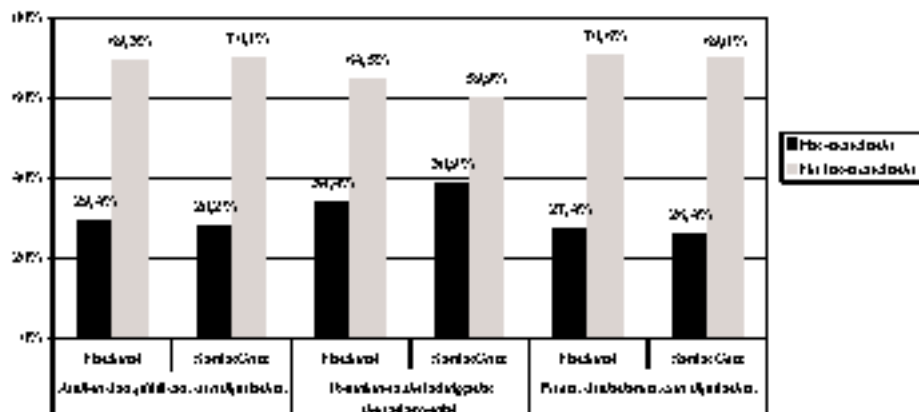

69. Respuesta de las instituciones a la comunidad		
	Nacional	Santa Cruz
Gobierno Central	7,1%	6,2%
Congreso	3,2%	3,7%
Alcaldía	51,7%	49,1%
Prefectura	10,0%	11,5%
Todos por igual	2,9%	6,5%
Ninguna	20,0%	17,5%
No sabe/No responde	3,5%	5,5%
Total	100,0%	100,0%

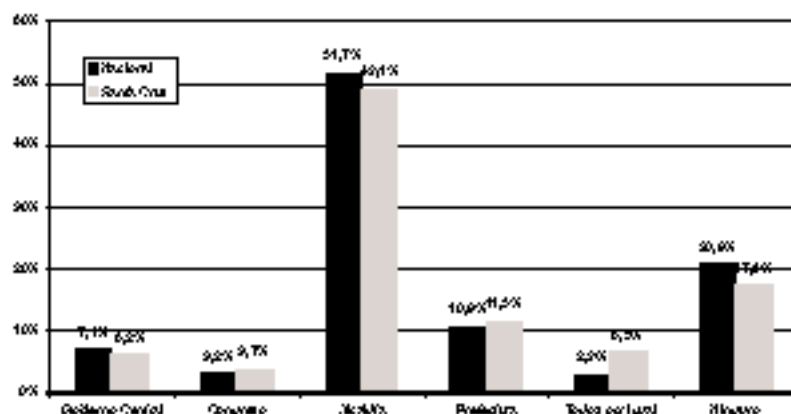

Pregunta: ¿Cuál ha respondido mejor para resolver los problemas de esta comunidad: El Gobierno Central, el Congreso, la Alcaldía o la Prefectura?

60. Causas de la desigualdad regional		
	Nacional	Santa Cruz
Algunos departamentos tienen más recursos naturales que otros	27,6%	26,4%
En algunos departamentos la gente trabaja más	21,2%	13,7%
El centralismo de La Paz no permite el crecimiento de otros departamentos	20,0%	33,7%
Las políticas económicas no permiten el crecimiento de todos los departamentos	25,4%	22,2%
Ninguna de las anteriores	2,2%	2,0%
No sabe/No responde	3,6%	2,0%
Total	100,0%	100,0%

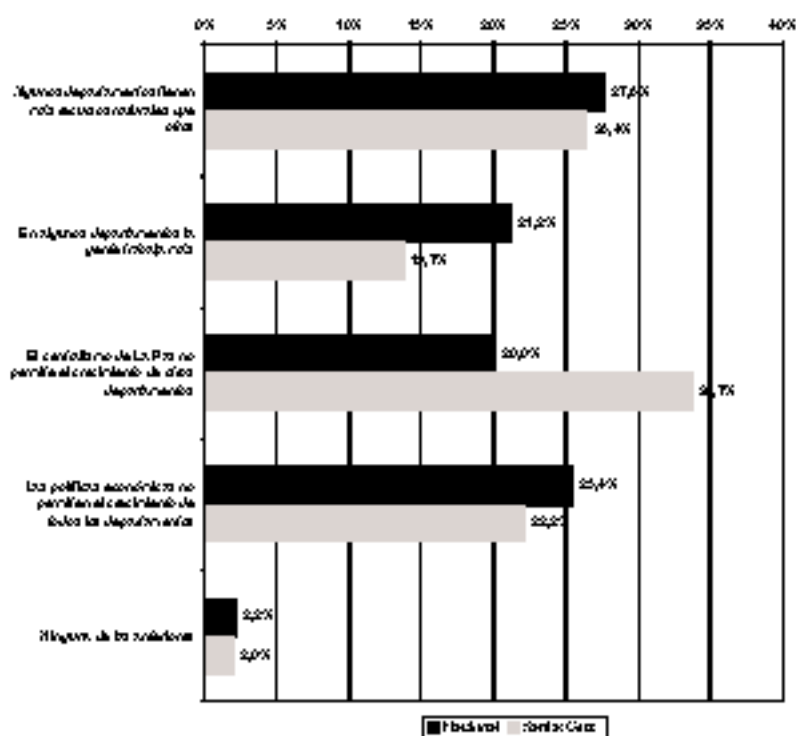

Pregunta: Dentro de Bolivia hay algunas regiones o departamentos que son más ricos que otros. ¿Cuál de estos factores es la principal causa de las diferencias de riqueza entre las regiones?

61. Influencia de los actores en el departamento

	Empresarios privados:	Comercios:	Comunidades:	Organizaciones indígenas:	Trabajadores:	ONG y sindicatos:
Mucha influencia	51,4%	36,4%	51,9%	30,7%	31,7%	41,9%
Poca influencia	36,4%	47,8%	36,4%	46,8%	40,9%	44,8%
Ninguna influencia	3,2%	12,7%	7,5%	10,0%	16,8%	10,8%
No sabe/no responde	4,0%	3,2%	4,2%	4,7%	3,0%	3,0%
Total	100,0%	100,0%	100,0%	100,0%	100,0%	100,0%

Pregunta: Como usted debe saber, los distintos sectores y grupos sociales del país tienen alguna influencia en las decisiones que toma el gobierno y en el rumbo del país; por supuesto, unos tienen más influencia y otros tienen menos. Para que la situación del país mejore, ¿cuánta influencia debería tener cada uno de los siguientes sectores o grupos?

62. Acceso a las instituciones

	Nacional	Santa Cruz
Parlamentaria	6,2%	6,7%
Alcalde o Concejal	14,1%	12,7%
Autoridad originaria	10,8%	5,5%
Prefectura	9,8%	13,0%
Policia	25,1%	22,7%

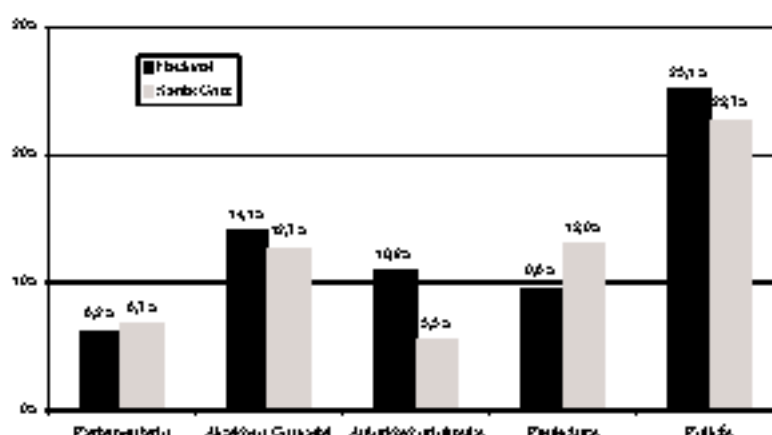

Pregunta: A veces la gente y las comunidades tienen problemas que no pueden resolverlos solos. Algunos tratan de resolver tales problemas pidiendo ayuda a algún funcionario u oficina del gobierno. ¿Alguna vez ha pedido ayuda o cooperación?

Nota: son preguntas independientes; por esa razón no suma 100%.

63. Calidad de los servicios prefecturales

	Nacional	Santa Cruz
Excelente	0,3%	0,0%
Buena	9,5%	11,7%
Regular	56,5%	56,9%
Mala	16,8%	17,0%
Pésima	6,3%	4,0%
No sabe/no responde	10,8%	10,5%
Total	100,0%	100,0%

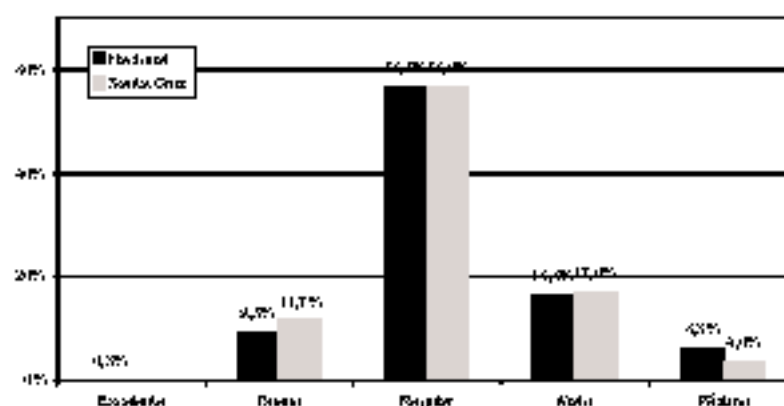

Pregunta: ¿Diría usted que las tareas que realiza la Prefectura son excelentes, buenas, regulares, malas o pésimas?

64. Legitimidad de recursos y obligaciones		
	Nacional	Santa Cruz
Alcaldía	56,2%	49,9%
Prefectura	9,4%	12,7%
Gobierno Central	12,3%	9,0%
Todos por igual	6,5%	16,5%
Ninguna	10,2%	6,5%
No sabe/No responde	4,1%	5,5%
Total	100,0%	100,0%

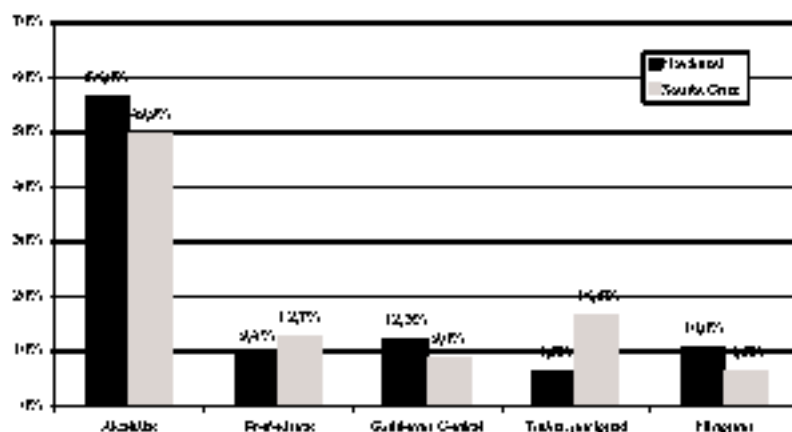

Pregunta: ¿En su opinión, se debe dar más obligaciones y más dinero a la Alcaldía, a la Prefectura, o al Gobierno Central?

65. Legitimidad para recaudar impuestos		
	Nacional	Santa Cruz
Alcaldía	53,2%	50,4%
Prefectura	9,0%	13,0%
Gobierno Central	17,9%	14,2%
Todos por igual	4,5%	12,7%
Ninguna	6,2%	4,5%
No sabe/No responde	3,4%	5,2%
Total	100,0%	100,0%

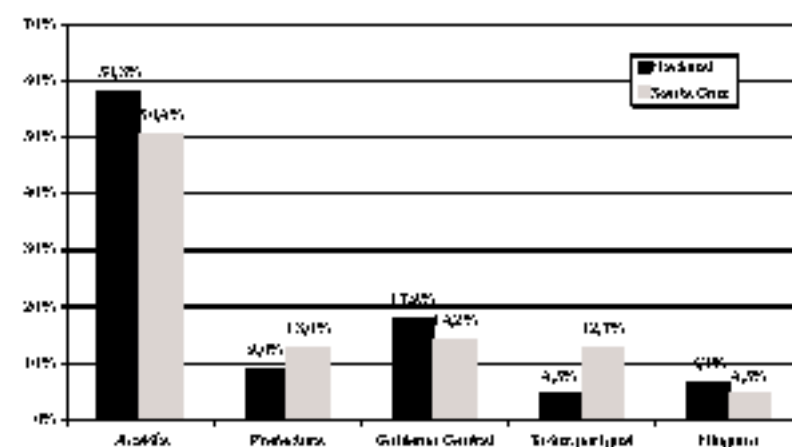

Pregunta: ¿Para que el país desarrolle más, dónde diría que es mejor pagar impuestos: a la Alcaldía, a la Prefectura, o al Gobierno Central?

66. Confianza en la Prefectura		
	Nacional	Santa Cruz
Nada	11,4%	6,2%
2	13,1%	3,2%
3	19,7%	15,2%
4	29,8%	37,2%
5	15,2%	19,2%
6	5,9%	7,2%
Mucha	1,7%	2,5%
No sabe/No responde	3,9%	5,2%
Total	100,0%	100,0%

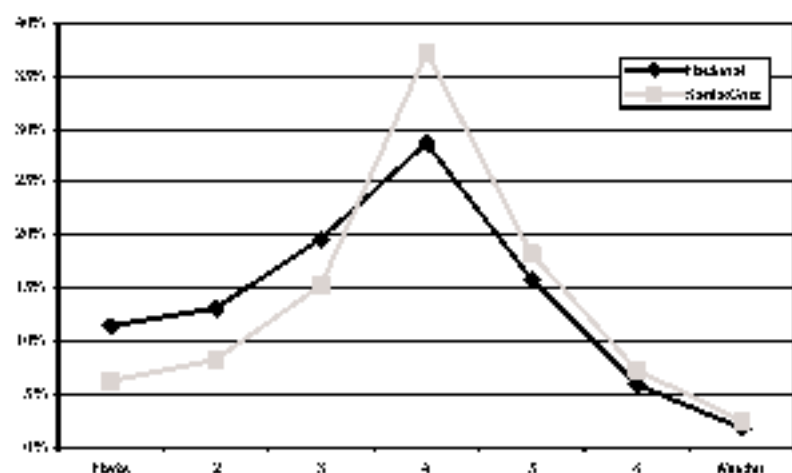

Pregunta: ¿Hasta qué punto tiene confianza en la Prefectura?

LOS MUNICIPIOS

67. Respuesta a la comunidad

	Nacional	Departamento de Santa Cruz	Ciudad de Santa Cruz	Monterrey	Resto del Departamento de Santa Cruz
Gobierno Central	7,1%	6,2%	6,0%	5,0%	6,9%
Congreso	3,2%	3,7%	5,0%	7,8%	1,3%
Alcaldía	51,7%	49,1%	40,0%	42,8%	51,3%
Prefectura	10,0%	11,5%	7,5%	22,8%	13,3%
Todos por igual	2,9%	6,5%	10,9%	0,0%	2,8%
Ninguna	20,0%	17,5%	15,9%	17,8%	19,4%
No sabe/no responde	3,5%	5,5%	6,0%	5,0%	5,0%
Total	100,0%	100,0%	100,0%	100,0%	100,0%

Pregunta: ¿Cuál ha respondido mejor para resolver los problemas de esta comunidad? ¿El Gobierno Central, el Congreso, la Alcaldía o la Prefectura?

68. Resolución de problemas comunitarios

	Nacional	Departamento de Santa Cruz	Ciudad de Santa Cruz	Monterrey	Resto del Departamento de Santa Cruz
Si	35,0%	36,2%	36,3%	25,0%	30,3%
No	64,2%	63,8%	63,7%	75,0%	61,3%
Total	100,0%	100,0%	100,0%	100,0%	100,0%

Pregunta: ¿Alguna vez ha trabajado o tratado de resolver algún problema de la comunidad o barrio?

69. Contribución en especie

	Nacional	Departamento de Santa Cruz	Ciudad de Santa Cruz	Monterrey	Resto del Departamento de Santa Cruz
Si	50,1%	56,6%	42,5%	30,0%	69,4%
No	41,6%	42,0%	56,2%	20,0%	30,8%
No sabe/no responde	0,4%	0,7%	1,4%	0,0%	0,0%
Total	100,0%	100,0%	100,0%	100,0%	100,0%

Pregunta: ¿Ha contribuido con materiales o dinero para ayudar en algún problema o alguna mejora?

70. Contribución en trabajo

	Nacional	Departamento de Santa Cruz	Ciudad de Santa Cruz	Monterrey	Resto del Departamento de Santa Cruz
Si	70,3%	71,0%	54,0%	90,0%	37,1%
No	21,4%	29,0%	45,2%	10,0%	12,9%
No sabe/no responde	0,4%	0,0%	0,0%	0,0%	0,0%
Total	100,0%	100,0%	100,0%	100,0%	100,0%

Pregunta: ¿Ha dado su propio trabajo o mano de obra?

71. Asistencia a reuniones de grupo religioso					
	Nacional	Departamento de Santa Cruz	Ciudad de Santa Cruz	Montera	Resto del Departamento de Santa Cruz
Frecuentemente	24,2%	17,7%	18,4%	10,0%	21,3%
De vez en cuando	30,9%	39,2%	41,3%	25,0%	40,0%
Casi nunca	12,2%	13,7%	11,4%	17,0%	15,8%
Nunca	24,3%	29,2%	30,8%	47,0%	22,5%
No sabe/no responde	0,3%	0,2%	0,0%	0,0%	0,8%
Total	100,0%	100,0%	100,0%	100,0%	100,0%

Pregunta: ¿Asiste usted a sus reuniones de algún comité o grupo de la iglesia o templo?

72. Asistencia a reuniones de padres					
	Nacional	Departamento de Santa Cruz	Ciudad de Santa Cruz	Montera	Resto del Departamento de Santa Cruz
Frecuentemente	22,7%	19,5%	10,4%	10,0%	23,1%
De vez en cuando	25,7%	20,9%	20,9%	40,0%	28,3%
Casi nunca	10,4%	11,0%	11,4%	7,0%	11,3%
Nunca	40,8%	40,8%	41,3%	42,0%	39,4%
No sabe/no responde	0,8%	0,0%	0,0%	0,0%	0,0%
Total	100,0%	100,0%	100,0%	100,0%	100,0%

Pregunta: ¿Asiste usted a sus reuniones de la asociación de padres de familia de la escuela?

73. Asistencia a reuniones del comité de mejoras					
	Nacional	Departamento de Santa Cruz	Ciudad de Santa Cruz	Montera	Resto del Departamento de Santa Cruz
Frecuentemente	13,0%	10,5%	6,0%	0,0%	10,0%
De vez en cuando	25,1%	24,7%	22,9%	27,0%	28,3%
Casi nunca	14,3%	15,7%	17,9%	12,0%	13,0%
Nunca	45,5%	40,1%	51,7%	60,0%	40,8%
No sabe/no responde	1,2%	1,0%	1,5%	0,0%	0,8%
Total	100,0%	100,0%	100,0%	100,0%	100,0%

Pregunta: ¿Asiste usted a sus reuniones del comité o junta de mejoras para la comunidad?

74. Asistencia a reuniones de Junta Vecinal					
	Nacional	Departamento de Santa Cruz	Ciudad de Santa Cruz	Montera	Resto del Departamento de Santa Cruz
Frecuentemente	13,1%	0,5%	7,5%	2,0%	11,3%
De vez en cuando	27,7%	26,9%	27,4%	30,0%	25,8%
Casi nunca	12,7%	13,5%	15,4%	5,0%	13,1%
Nunca	45,0%	50,8%	49,3%	60,0%	50,0%
No sabe/no responde	0,8%	0,5%	0,5%	2,0%	0,0%
Total	100,0%	100,0%	100,0%	100,0%	100,0%

Pregunta: ¿Asiste usted a sus reuniones de la Junta Vecinal?

76. Asistencia a reuniones de Organización Territoriales de Base					
	Nacional	Departamento de Santa Cruz	Ciudad de Santa Cruz	Monterey	Resto del Departamento de Santa Cruz
Frecuentemente	7,9%	4,5%	2,5%	7,5%	6,3%
De vez en cuando	9,8%	7,7%	4,5%	2,5%	13,1%
Casi nunca	31,8%	9,7%	10,4%	2,5%	10,8%
Nunca	71,9%	76,8%	81,1%	85,0%	69,4%
No sabe/No responde	1,0%	1,2%	1,5%	2,5%	0,6%
Total	100,0%	100,0%	100,0%	100,0%	100,0%

Pregunta: ¿Asiste usted a sus reuniones de la Organización Territorial de Base (OTB)?

76. Asistencia a reuniones de partidos					
	Nacional	Departamento de Santa Cruz	Ciudad de Santa Cruz	Monterey	Resto del Departamento de Santa Cruz
Frecuentemente	4,4%	5,0%	3,0%	5,0%	7,5%
De vez en cuando	12,4%	11,7%	10,9%	10,0%	13,1%
Casi nunca	10,8%	17,0%	19,9%	12,5%	14,4%
Nunca	71,4%	65,8%	65,2%	72,5%	64,4%
No sabe/No responde	1,0%	0,7%	1,0%	0,0%	0,6%
Total	100,0%	100,0%	100,0%	100,0%	100,0%

Pregunta: ¿Asiste usted a sus reuniones de un partido político?

77. Asistencia a marcha contra el Gobierno Municipal					
	Nacional	Departamento de Santa Cruz	Ciudad de Santa Cruz	Monterey	Resto del Departamento de Santa Cruz
Si	20,4%	23,5%	34,7%	15,0%	12,1%
No	77,4%	72,5%	61,3%	85,0%	82,3%
No sabe/No responde	2,2%	3,9%	4,0%	0,0%	5,2%
Total	100,0%	100,0%	100,0%	100,0%	100,0%

Pregunta: ¿En el último año, ha participado en alguna marcha o protesta en contra del gobierno municipal?

78. Solicitud a oficinas públicas					
	Nacional	Departamento de Santa Cruz	Ciudad de Santa Cruz	Monterey	Resto del Departamento de Santa Cruz
Si	14,9%	13,2%	11,4%	5,0%	17,5%
No	84,5%	86,5%	88,6%	95,0%	81,9%
No sabe/No responde	0,5%	0,2%	0,0%	0,0%	0,6%
Total	100,0%	100,0%	100,0%	100,0%	100,0%

Pregunta: ¿Ha solicitado ayuda o presentado una solicitud a alguna oficina pública, funcionario o concejal de la Alcaldía durante los últimos 12 meses?

79. Satisfacción con la respuesta					
	Nacional	Departamento de Santa Cruz	Ciudad de Santa Cruz	Monterey	Resto del Departamento de Santa Cruz
Si	33,9%	42,8%	47,8%	100,0%	34,5%
No	50,9%	40,7%	52,2%	0,0%	34,5%
No sabe/no responde	4,3%	1,9%	0,0%	0,0%	3,4%
Número de respondidos	10,9%	14,8%	0,0%	0,0%	27,8%
Total	100,0%	100,0%	100,0%	100,0%	100,0%

Pregunta: ¿Quedó contento con la respuesta que le dieron?

90. Participación en el Plan Operativo Anual					
	Nacional	Departamento de Santa Cruz	Ciudad de Santa Cruz	Monterey	Resto del Departamento de Santa Cruz
Si	10,5%	7,2%	5,5%	0,0%	11,3%
No	88,7%	92,8%	94,5%	100,0%	87,5%
No sabe/no responde	0,8%	0,5%	0,0%	0,0%	1,3%
Total	100,0%	100,0%	100,0%	100,0%	100,0%

Pregunta: ¿Ha participado en alguna reunión para discutir o planificar el presupuesto o planificar el POA (Plan Operativo Anual) de la Municipalidad?

91. Confianza en la gente de su comunidad					
	Nacional	Departamento de Santa Cruz	Ciudad de Santa Cruz	Monterey	Resto del Departamento de Santa Cruz
Muy confiable	11,8%	15,0%	8,5%	7,5%	25,0%
Algo confiable	31,8%	35,7%	37,8%	37,5%	32,5%
Poco confiable	40,9%	40,1%	42,3%	42,5%	38,9%
Nada confiable	13,8%	6,7%	7,0%	10,0%	5,8%
No sabe/no responde	1,9%	2,5%	4,5%	2,5%	0,0%
Total	100,0%	100,0%	100,0%	100,0%	100,0%

Pregunta: Ahora, hablando de la gente de aquí, ¿diría que la gente de su comunidad es ...?

92. Preocupación por los demás					
	Nacional	Departamento de Santa Cruz	Ciudad de Santa Cruz	Monterey	Resto del Departamento de Santa Cruz
Se preocupa de sí mismo	72,4%	54,4%	52,7%	70,0%	52,5%
Trata de ayudar al prójimo	25,3%	42,1%	41,3%	30,0%	48,5%
No sabe/no responde	2,3%	3,5%	6,0%	0,0%	1,3%
Total	100,0%	100,0%	100,0%	100,0%	100,0%

Pregunta: ¿Cree que la mayoría de las veces la gente se preocupa sólo de sí mismo, o cree que la mayoría de las veces la gente trata de ayudar al prójimo?

93. Aprovechamiento de las personas					
	Nacional	Departamento de Santa Cruz	Ciudad de Santa Cruz	Monterrey	Resto del Departamento de Santa Cruz
Se aprovecharían	67,4%	52,9%	53,2%	75,0%	48,9%
No se aprovecharían	27,2%	40,1%	37,8%	25,0%	48,9%
No sabe/No responde	5,4%	7,0%	9,0%	0,0%	6,3%
Total	100,0%	100,0%	100,0%	100,0%	100,0%

Pregunta: ¿Cree que la mayoría de la gente, si se les presentara la oportunidad, trataría de aprovecharse de usted, o cree que no se aprovecharía de usted?

94. Legitimidad de recursos y obligaciones					
	Nacional	Departamento de Santa Cruz	Ciudad de Santa Cruz	Monterrey	Resto del Departamento de Santa Cruz
Alcaldía	58,3%	49,9%	37,8%	47,8%	65,8%
Prefectura	9,4%	12,7%	12,4%	22,8%	10,8%
Gobierno Central	12,3%	9,0%	10,4%	15,0%	5,8%
Todos por igual	6,5%	16,5%	28,4%	2,8%	5,0%
Ninguna	10,8%	6,5%	5,5%	7,8%	7,8%
No sabe/No responde	4,1%	5,5%	5,5%	5,0%	5,8%
Total	100,0%	100,0%	100,0%	100,0%	100,0%

Pregunta: ¿En su opinión, se debe dar más obligaciones y más dinero a la Alcaldía, a la Prefectura, o al Gobierno Central?

95. Legitimidad para recaudar impuestos					
	Nacional	Departamento de Santa Cruz	Ciudad de Santa Cruz	Monterrey	Resto del Departamento de Santa Cruz
Alcaldía	58,3%	50,4%	40,3%	52,8%	62,8%
Prefectura	9,0%	13,0%	10,4%	17,8%	15,0%
Gobierno Central	17,9%	14,2%	15,9%	20,0%	10,8%
Todos por igual	4,5%	12,7%	22,4%	0,0%	3,8%
Ninguna	6,3%	4,5%	4,0%	7,8%	4,4%
No sabe/No responde	3,4%	5,2%	7,0%	2,8%	3,8%
Total	100,0%	100,0%	100,0%	100,0%	100,0%

Pregunta: Para que el país desarrolle más, dónde diría que es mejor pagar impuestos: ¿a la Alcaldía, a la Prefectura, o al Gobierno Central?

96. Confianza en el Gobierno Municipal					
	Nacional	Departamento de Santa Cruz	Ciudad de Santa Cruz	Montero	Resto del Departamento de Santa Cruz
Nada	10,3%	8,4%	2,0%	25,8%	12,0%
2	10,1%	6,1%	2,0%	12,3%	9,5%
3	17,4%	13,9%	13,8%	15,4%	13,9%
4	27,0%	27,0%	29,0%	20,2%	25,3%
5	21,3%	32,4%	37,4%	12,3%	31,0%
6	10,3%	9,8%	12,1%	5,1%	7,6%
Mucha	2,0%	1,0%	3,0%	0,0%	0,6%
No conoce	0,0%	0,0%	0,0%	0,0%	0,0%
Total	100,0%	100,0%	100,0%	100,0%	100,0%

Pregunta: ¿Hasta qué punto tiene confianza en el Gobierno Municipal?

97. Confianza en la autoridad originaria					
	Nacional	Departamento de Santa Cruz	Ciudad de Santa Cruz	Montero	Resto del Departamento de Santa Cruz
Nada	9,0%	3,7%	2,0%	5,0%	5,6%
2	8,8%	7,0%	6,0%	15,0%	6,3%
3	15,8%	14,7%	16,4%	15,0%	12,5%
4	20,4%	19,5%	14,9%	12,5%	28,9%
5	17,8%	19,7%	15,9%	12,5%	28,3%
6	9,0%	9,0%	6,5%	0,0%	14,4%
Mucha	3,1%	1,5%	1,5%	0,0%	1,9%
No sabe/No responde	5,0%	6,2%	7,0%	7,5%	5,0%
No conoce	10,9%	18,7%	29,9%	32,5%	1,3%
Total	100,0%	100,0%	100,0%	100,0%	100,0%

Pregunta: ¿Hasta qué punto tiene confianza en la autoridad originaria?

98. Confianza en el Comité de Vigilancia					
	Nacional	Departamento de Santa Cruz	Ciudad de Santa Cruz	Montero	Resto del Departamento de Santa Cruz
Nada	12,0%	6,0%	5,5%	2,5%	7,5%
2	10,0%	5,7%	4,5%	22,5%	3,1%
3	19,8%	19,2%	16,9%	20,0%	21,9%
4	22,9%	22,4%	18,4%	30,0%	25,8%
5	13,9%	16,0%	13,9%	15,0%	18,2%
6	6,8%	7,0%	8,5%	0,0%	6,9%
Mucha	1,9%	1,7%	1,5%	2,5%	1,9%
No sabe/No responde	5,3%	8,5%	10,4%	5,0%	6,9%
No conoce	6,2%	13,5%	20,4%	2,5%	7,5%
Total	100,0%	100,0%	100,0%	100,0%	100,0%

Pregunta: ¿Hasta qué punto tiene confianza en el Comité de Vigilancia Municipal?

89. Quejas canalizadas por el Comité de Vigilancia					
	Nacional	Departamento de Santa Cruz	Ciudad de Santa Cruz	Monterrey	Resto del Departamento de Santa Cruz
Si	10,0%	0,2%	6,5%	10,0%	10,0%
No	80,2%	90,0%	92,0%	90,0%	87,0%
No sabe/no responde	1,0%	1,7%	1,5%	0,0%	2,5%
Total	100,0%	100,0%	100,0%	100,0%	100,0%

Pregunta: ¿Haberado alguna queja al Comité de Vigilancia del Municipio?

90. Corrupción en el Municipio					
	Nacional	Departamento de Santa Cruz	Ciudad de Santa Cruz	Monterrey	Resto del Departamento de Santa Cruz
No	27,0%	33,9%	37,0%	20,0%	32,0%
Si	0,0%	0,0%	11,4%	2,0%	5,0%
No sabe/no responde	0,5%	0,7%	1,0%	0,0%	0,0%
No hizo trámites	64,1%	57,4%	49,0%	77,0%	61,0%
Total	100,0%	100,0%	100,0%	100,0%	100,0%

Pregunta: Para tramitar algo en la municipalidad durante el último año ¿ha tenido que pagar alguna suma además de lo exigido por la ley?

91. Acceso a las instituciones					
	Nacional	Departamento de Santa Cruz	Ciudad de Santa Cruz	Monterrey	Resto del Departamento de Santa Cruz
Parlamentaria	6,2%	6,7%	6,0%	10,0%	6,9%
Alcalde o Concejal	14,1%	12,7%	7,0%	10,0%	20,0%
Autoridad originaria	10,0%	5,5%	2,5%	2,0%	10,0%
Prefectura	9,8%	13,0%	15,9%	0,0%	12,0%
Policia	25,1%	22,7%	26,9%	15,0%	19,0%

Pregunta: A veces la gente y las comunidades tienen problemas que no pueden resolverlos solos. Algunos tratan de resolver tales problemas pidiendo ayuda a algún funcionario u oficina del gobierno. ¿Alguna vez ha pedido ayuda o cooperación?

Nota: son preguntas independientes, por eso razón no suma 100%.

Departamento de
Beni

PERFIL DE LOS ENCUESTADOS

1. Posición ideológica

	Nacional	Beni
Izquierda	3,9%	1,3%
2	3,1%	2,0%
3	3,8%	7,0%
4	10,5%	6,7%
5	30,2%	26,8%
6	11,8%	6,7%
7	5,2%	7,7%
8	4,8%	11,0%
9	1,9%	6,4%
Derecha	3,0%	4,3%
No sabe/No responde	17,1%	20,1%
Total	100,0%	100,0%

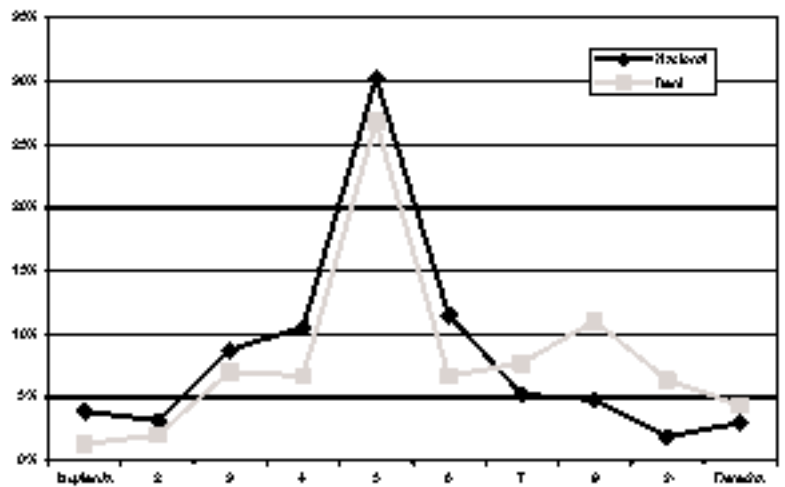

Pregunta: Cuando se habla de tendencias políticas, se dice que una persona es de izquierda o que es de derecha. Mejor todavía, usted mismo cuando califica a una persona dice éste es de izquierda y éste es de derecha. ¿En una escala de 1 a 10, políticamente usted dónde se ubicaría?

2. Votación en el Referéndum

	Nacional	Beni
Si en todas las preguntas	28,9%	32,7%
No en todas las preguntas	2,1%	2,0%
Voto cruzado	50,5%	52,8%
Blanco/cédula	10,2%	3,5%
No sabe/No responde	8,2%	9,0%
Total	100,0%	100,0%

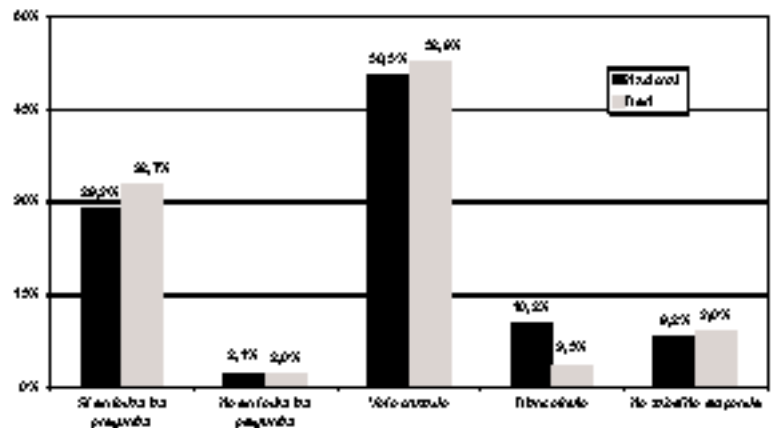

Pregunta: ¿Cuál fue su posición frente a cada una de las preguntas del Referéndum?

3. Religión

	Nacional	Beni
Católica participante	56,0%	59,5%
Católica no participante	24,3%	21,4%
Evangélicas	9,8%	10,7%
Cristiana y otras	6,2%	6,4%
Ninguna	2,9%	2,0%
No sabe/No responde	1,0%	0,0%
Total	100,0%	100,0%

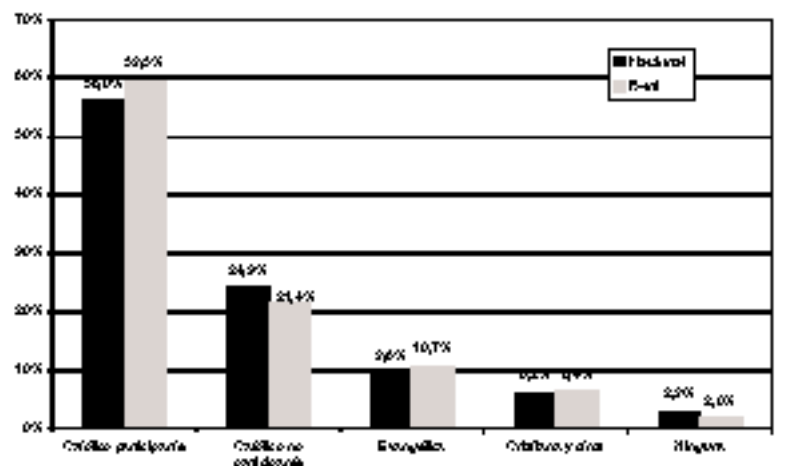

Pregunta: ¿Cuál es su religión?

4. Autoidentificación étnica		
	Nacional	Seni
Blanco(a)	19,4%	26,4%
Chuki(a)	3,0%	0,3%
Mestizo(a)	57,8%	55,2%
Indígena	3,5%	5,0%
Negro(a)	0,8%	1,0%
Originario(a)	7,1%	10,0%
No sabe/No responde	3,7%	2,0%
Total	100,0%	100,0%

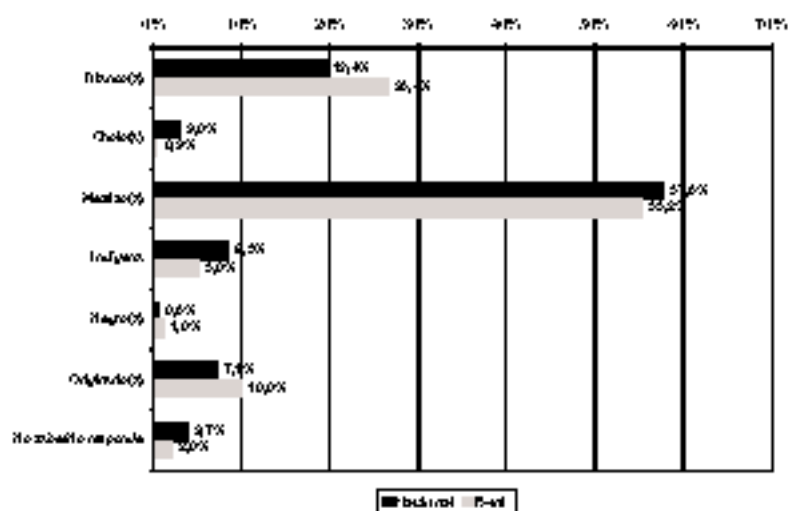

Pregunta: ¿Usted se considera una persona de raza blanca, mestiza, indígena, negra u originaria?

5. Pertenencia a pueblo originario		
	Nacional	Seni
Aimara	24,0%	3,3%
Quechua	34,5%	6,0%
Guarani	4,2%	3,3%
Otro Nativo	11,3%	33,8%
Ninguna	25,7%	43,5%
No sabe/No responde	0,2%	0,0%
Total	100,0%	100,0%

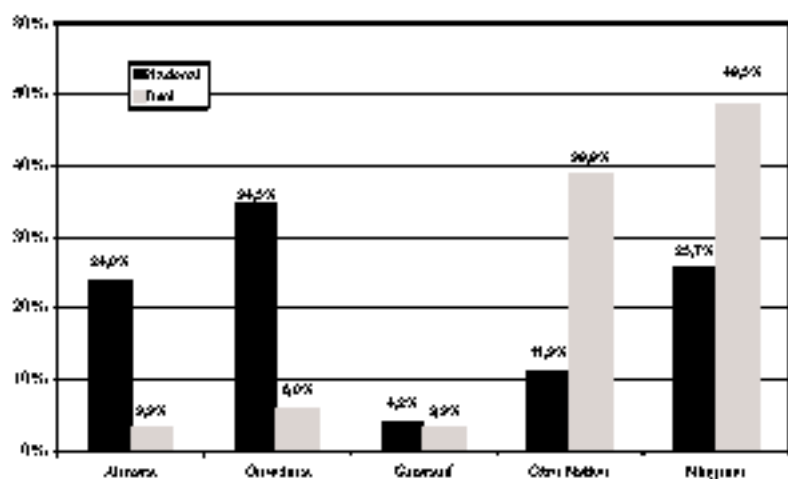

Pregunta: ¿Se considera perteneciente a alguna de las siguientes pueblos originarios o indígenas?

6. Lengua materna		
	Nacional	Seni
Castellano	75,7%	93,0%
Quechua	14,2%	1,0%
Aimara	3,2%	0,3%
Otro Nativo	1,1%	0,3%
Otro Extranjera	0,2%	0,3%
No sabe/No responde	0,8%	0,0%
Total	100,0%	100,0%

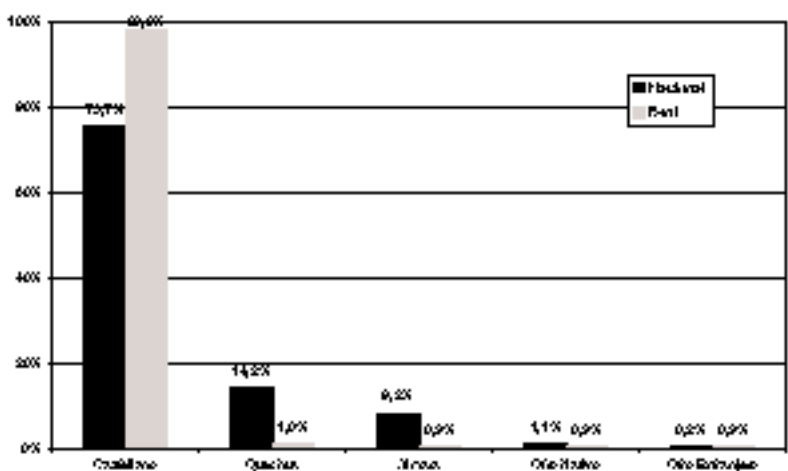

Pregunta: ¿Qué idioma ha hablado de pequeña en su casa?

7. Orgullo de ser boliviano		
	Nacional	Beni
Nada	1,2%	0,0%
2	1,7%	0,3%
3	3,1%	1,3%
4	5,0%	3,3%
5	10,9%	8,4%
6	19,5%	15,7%
Mucho	55,0%	69,8%
No sabe/No responde	3,8%	1,3%
Total	100,0%	100,0%

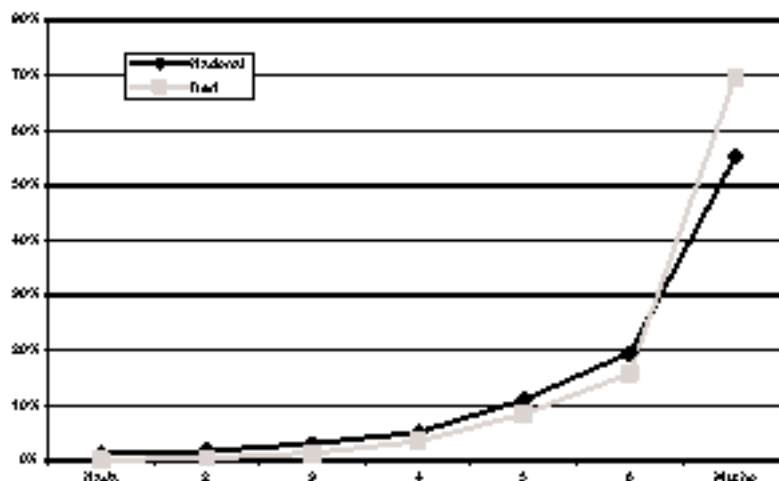

Pregunta: ¿Hasta qué punto tiene usted orgullo de ser boliviano?

8. Identidad departamental		
	Nacional	Beni
Nada	2,9%	1,0%
2	1,3%	1,0%
3	3,2%	1,3%
4	6,5%	1,3%
5	15,7%	9,7%
6	19,8%	14,0%
Mucho	49,8%	71,2%
No sabe/No responde	0,8%	0,3%
Total	100,0%	100,0%

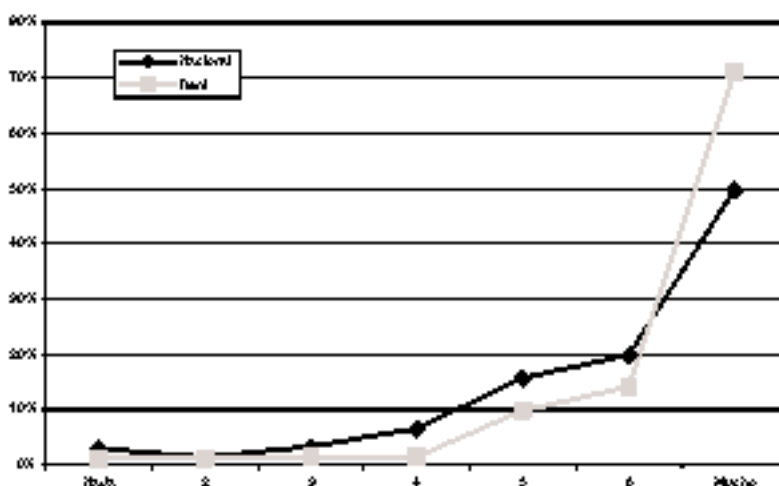

Pregunta: ¿En qué medida se siente usted beniano?

9. Sentirse parte de la cultura aimara		
	Nacional	Beni
Nada	29,5%	33,1%
2	9,3%	14,7%
3	10,8%	19,7%
4	12,3%	9,0%
5	12,3%	10,0%
6	11,5%	6,4%
Mucho	12,2%	4,3%
No sabe/No responde	2,1%	2,7%
Total	100,0%	100,0%

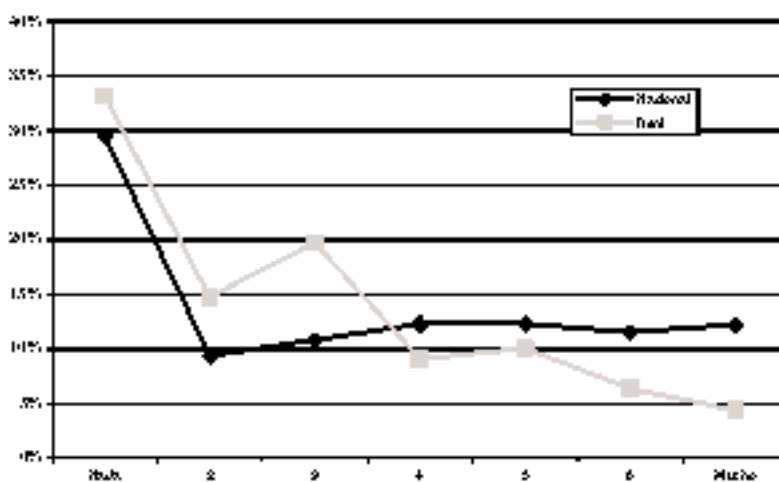

Pregunta: ¿En qué medida se siente usted parte de la cultura aimara?

10. Sentirse parte de la cultura quechua		
	Nacional	Seni
Nada	25,4%	35,5%
2	9,1%	13,4%
3	10,7%	13,4%
4	11,2%	9,4%
5	13,1%	6,0%
6	11,1%	5,0%
Mucha	17,8%	4,7%
No sabe/no responde	1,7%	2,7%
Total	100,0%	100,0%

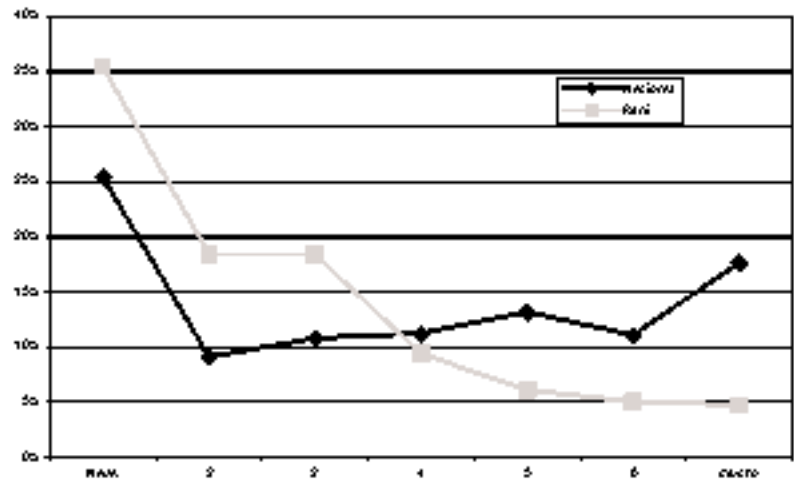

Pregunta: ¿En qué medida se siente usted parte de la cultura quechua?

11. Sentirse parte de la cultura camba		
	Nacional	Seni
Nada	42,9%	1,7%
2	3,9%	1,7%
3	7,2%	1,3%
4	3,3%	5,7%
5	3,1%	9,4%
6	9,1%	22,7%
Mucha	13,3%	57,2%
No sabe/no responde	2,4%	0,3%
Total	100,0%	100,0%

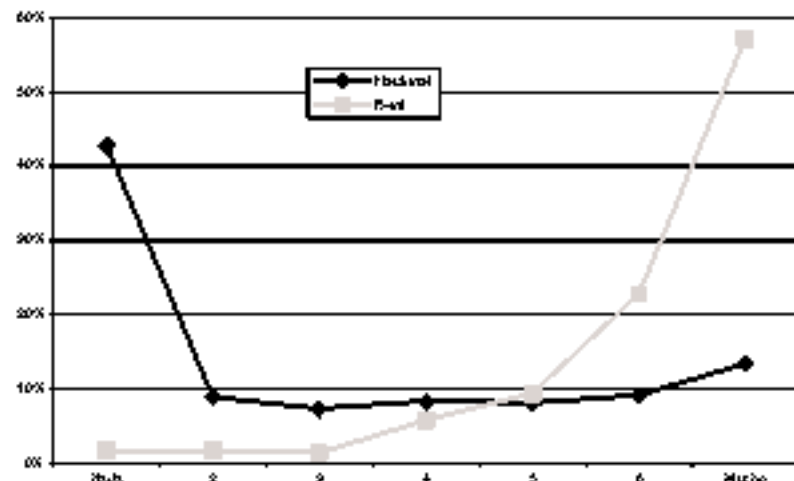

Pregunta: ¿En qué medida se siente usted parte de la cultura camba?

12. Satisfacción con su vida		
	Nacional	Seni
Muy satisfecho	19,3%	33,1%
Algo satisfecho	59,2%	50,3%
Algo insatisfecho	17,2%	12,0%
Muy insatisfecho	3,3%	3,3%
No sabe/no responde	1,0%	0,7%
Total	100,0%	100,0%

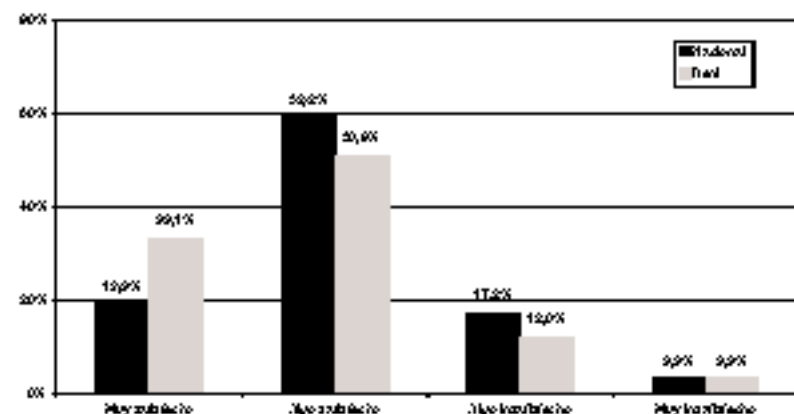

Pregunta: ¿Hasta qué punto se encuentra satisfecho con su vida, diría usted que se encuentra: muy satisfecho, algo satisfecho, algo insatisfecho o muy insatisfecho?

TOLERANCIA

13. País unido o dividido

	Nacional	Beni
El país debe permanecer unido	93,5%	89,8%
Debe dividirse	5,5%	8,4%
No sabe/No responde	1,1%	2,0%
Total	100,0%	100,0%

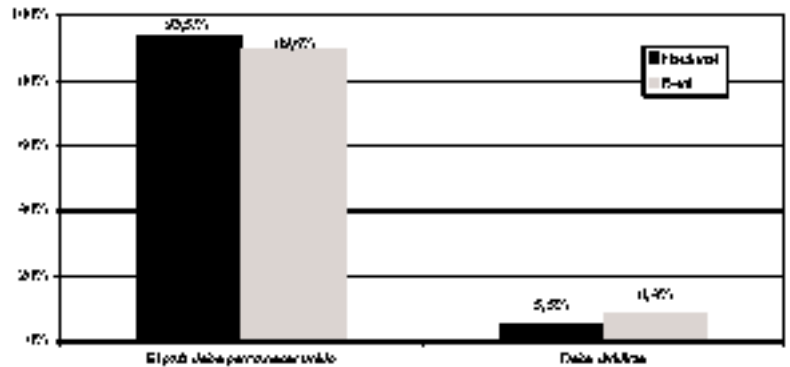

Pregunta: Suceda lo que suceda, ¿el país debe permanecer unido o las diferencias en el país son muy grandes, el país debería dividirse?

14. Una sola cultura o diversas culturas

	Nacional	Beni
Una sola cultura nacional	13,5%	11,7%
Mantener los valores de los indígenas	85,2%	87,8%
No sabe/No responde	1,2%	0,7%
Total	100,0%	100,0%

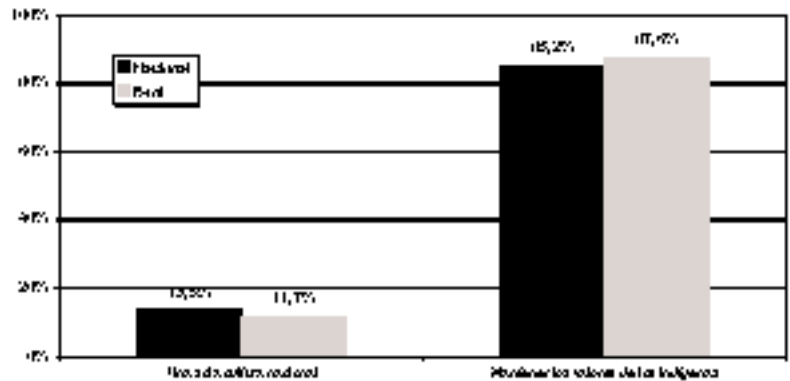

Pregunta: ¿Sería mejor para el país que exista una sola cultura nacional para todos o los pueblos indígenas deberían mantener sus valores, cultura y lenguaje?

15. Emisoras emitan en idioma originario

	Nacional	Beni
Nada	1,4%	1,7%
2	2,7%	1,7%
3	4,7%	3,7%
4	11,9%	13,4%
5	24,1%	19,1%
6	28,3%	34,3%
Mucha	26,3%	24,1%
No sabe/No responde	0,5%	1,7%
Total	100,0%	100,0%

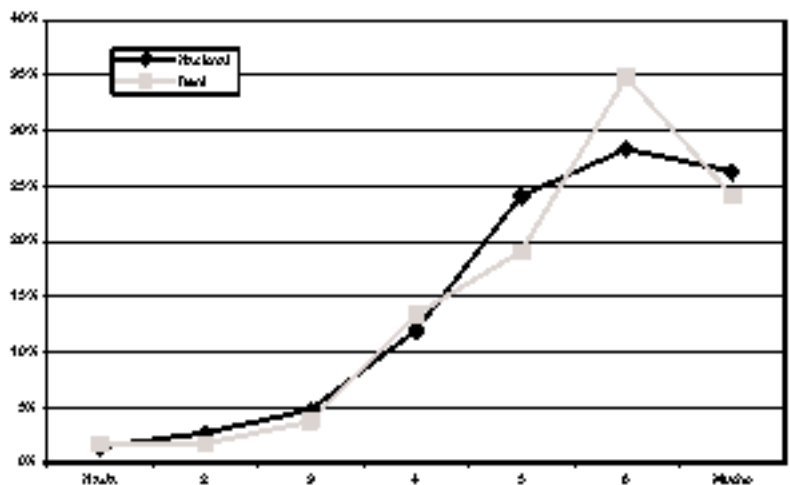

Pregunta: ¿Hasta qué punto está usted de acuerdo en que las emisoras de radio y televisión incrementen su programación en lenguas originarias?

16. Colegios enseñen en lengua originaria		
	Nacional	Geni
Nada	1,7%	1,7%
2	2,4%	2,0%
3	4,2%	3,0%
4	9,8%	10,0%
5	18,9%	18,7%
6	26,2%	32,1%
Mucha	35,9%	32,4%
No sabe/ha respondido	0,5%	2,0%
Total	100,0%	100,0%

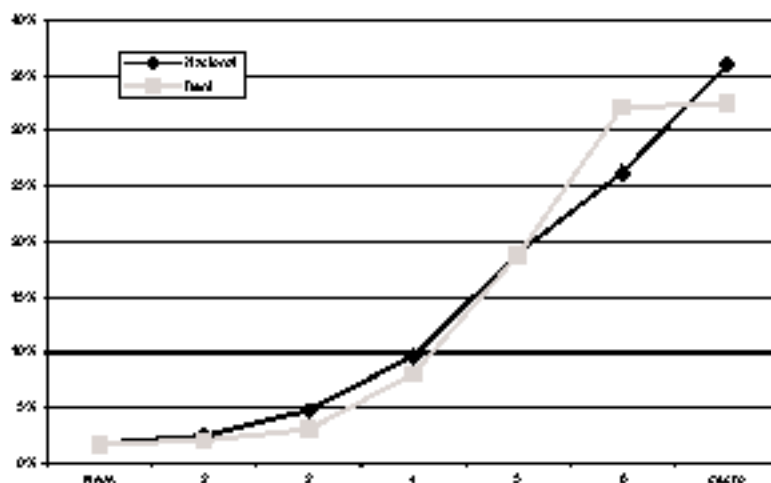

Pregunta: ¿Hasta qué punto está usted de acuerdo que en los colegios se enseñe una lengua originaria?

17. Funcionario público hable una lengua originaria		
	Nacional	Geni
Nada	2,0%	3,0%
2	1,8%	3,0%
3	4,2%	5,0%
4	11,2%	10,0%
5	19,0%	21,1%
6	26,0%	26,4%
Mucha	36,4%	30,4%
No sabe/ha respondido	1,4%	3,0%
Total	100,0%	100,0%

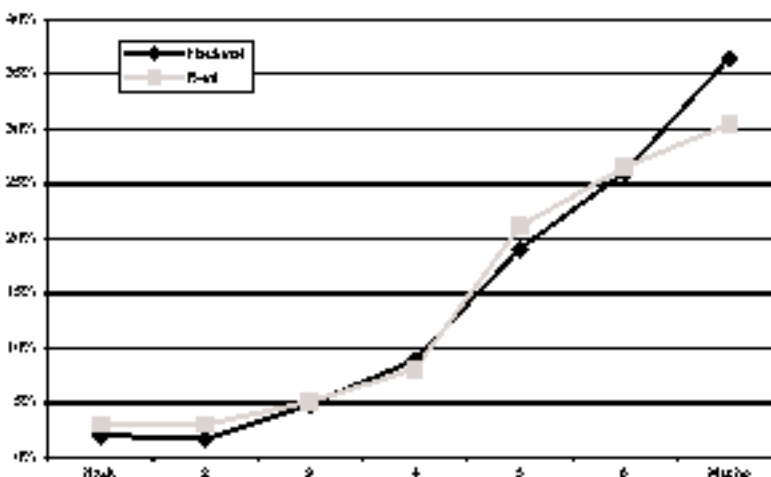

Pregunta: ¿Hasta qué punto está de acuerdo en que todo funcionario oficial que atiende al público deba hablar una lengua originaria?

19. Tolerancia a los homosexuales		
	Nacional	Geni
Tienen derecho	34,2%	23,1%
Deben ser controlados	62,8%	76,8%
No sabe/ha respondido	3,2%	0,3%
Total	100,0%	100,0%

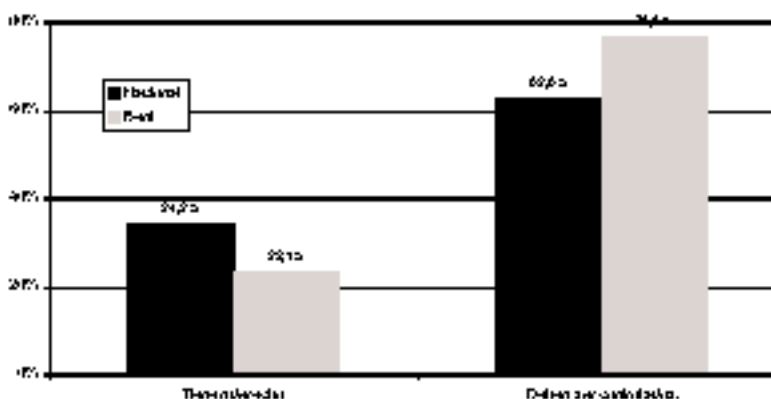

Pregunta: ¿Los homosexuales deberían tener el derecho de organizarse y verse de la manera que quieran o los homosexuales dan un mal ejemplo a nuestros niños y por lo tanto deberían ser controlados por el gobierno?

19. Tolerancia y educación		
	Nacional	Beni
Personas con educación	40,3%	35,1%
Todas las personas	59,7%	64,2%
No sabe/No responde	1,0%	0,7%
Total	100,0%	100,0%

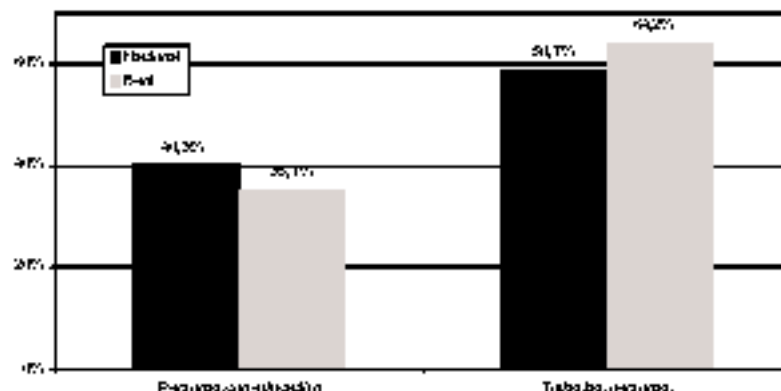

Pregunta: ¿En la vida política del país deberían participar principalmente las personas con educación o todas las personas deberían poder participar en la política del país sin importar su grado de educación?

20. Presidente indígena		
	Nacional	Beni
Preocupas que un indígena sea presidente	35,7%	34,4%
La identidad racial no importa	61,9%	63,2%
No sabe/No responde	2,4%	2,3%
Total	100,0%	100,0%

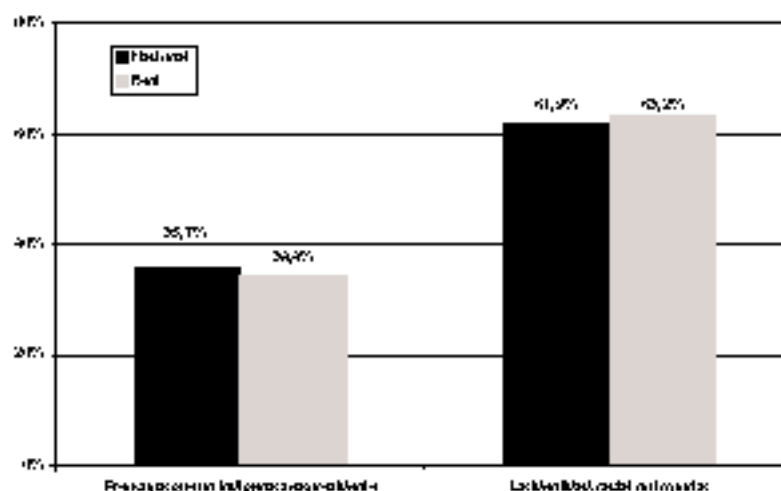

Pregunta: Algunas personas dicen que les preocupa que en las próximas elecciones nacionales, un ciudadano indígena sea electo presidente de la República, mientras que otros dicen que la identidad de las personas no es importante en la política. ¿Con cuál de estas opciones está usted más de acuerdo?

21. Participación en manifestaciones		
	Nacional	Beni
Algunas veces	20,4%	12,7%
Casi nunca	16,4%	10,0%
Nunca	62,9%	76,9%
No sabe/No responde	0,2%	0,3%
Total	100,0%	100,0%

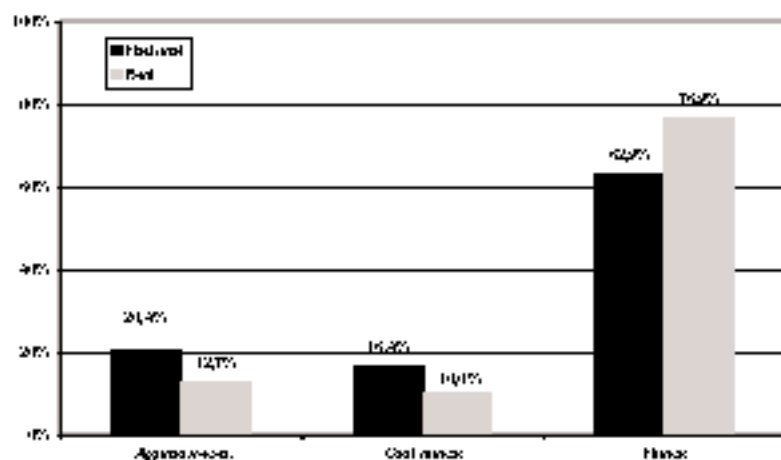

Pregunta: ¿Ha participado usted en una manifestación o protesta pública? ¿La ha hecho algunas veces, casi nunca o nunca?

CONTEXTO POLÍTICO

22. Problemas del país			
	Nacional	Seri	
Desarrollo	Desempleo	26,5%	25,4%
	Inflación	6,2%	5,4%
	Crisis económica	7,1%	13,0%
	Espectación y venta del gas	10,0%	3,7%
	Política	21,1%	17,1%
Sociales	Políticas	1,0%	0,3%
	Conflictos sociales	3,4%	5,7%
	Conflictos regionales	0,9%	2,3%
	Inestabilidad política	1,8%	3,0%
Políticas	Corrupción	12,7%	11,0%
	Injusticia	0,8%	0,7%
	Delincuencia	2,3%	0,7%
Otros	5,8%	6,4%	
No sabe/no responde	0,8%	0,3%	
Total	100,0%	100,0%	

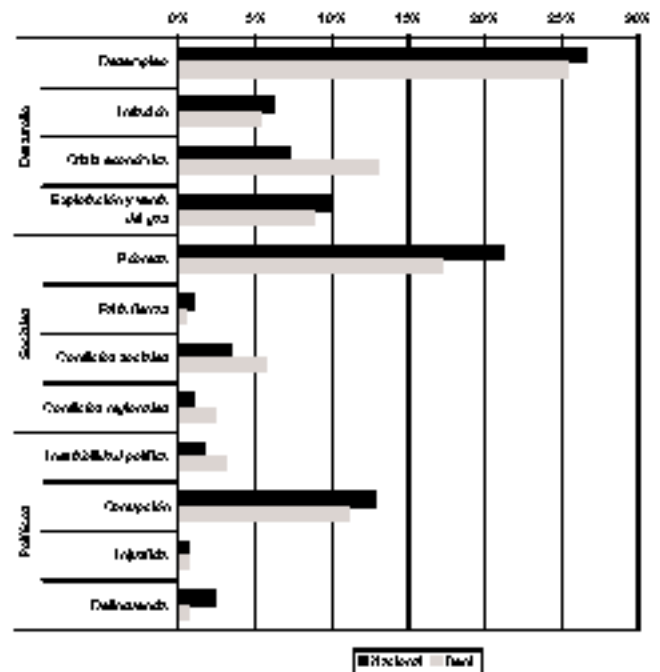

Pregunta: En su opinión, ¿cuál es el problema más grave que enfrenta el país?

23. Demanda de coimas		
	Nacional	Seri
Agente de la policía	21,3%	19,4%
Empleado público	14,0%	11,7%
En el municipio	3,0%	3,7%

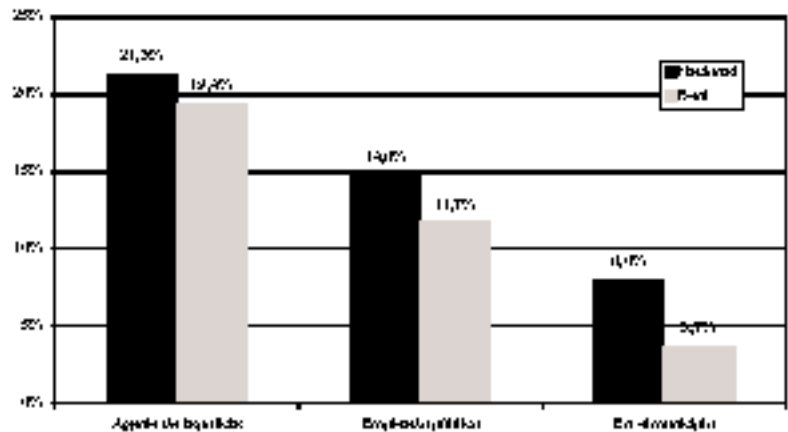

Pregunta: ¿Durante el último año, algún agente de policía le pidió una coima? - ¿Un empleado público le ha solicitado una coima en el último año? - ¿Para tramitar algo en la municipalidad durante el último año ha tenido que pagar alguna coima además de la exigida por la ley?

Nota: son preguntas independientes, por eso razón no suma 100%.

24. Confianza en las FFAA		
	Nacional	Beni
Nada	12,3%	4,0%
2	10,7%	5,4%
3	16,1%	14,4%
4	24,0%	26,1%
5	19,3%	21,7%
6	10,3%	17,7%
Mucha	4,0%	9,0%
No sabe/ha respondido	2,5%	1,7%
Total	100,0%	100,0%

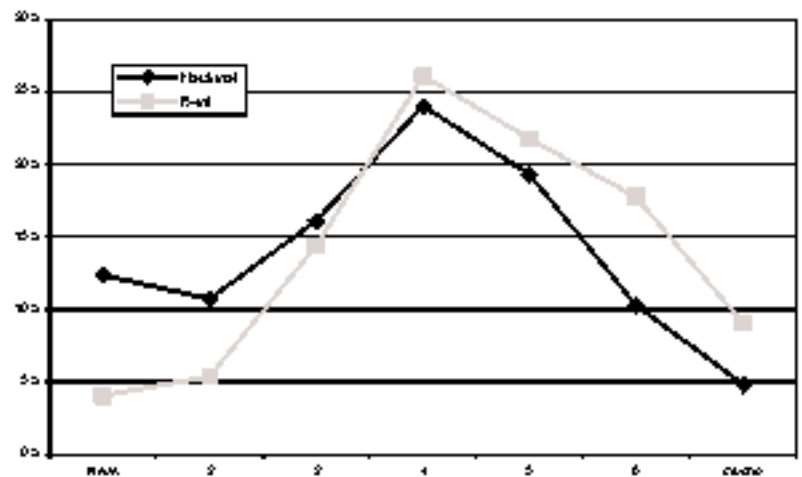

Pregunta: ¿Hasta qué punto tiene confianza en las Fuerzas Armadas?

25. Confianza en el Congreso		
	Nacional	Beni
Nada	10,1%	7,0%
2	14,5%	11,4%
3	10,7%	17,7%
4	24,0%	30,1%
5	13,4%	22,7%
6	5,5%	6,7%
Mucha	1,6%	2,7%
No sabe/ha respondido	3,3%	1,7%
Total	100,0%	100,0%

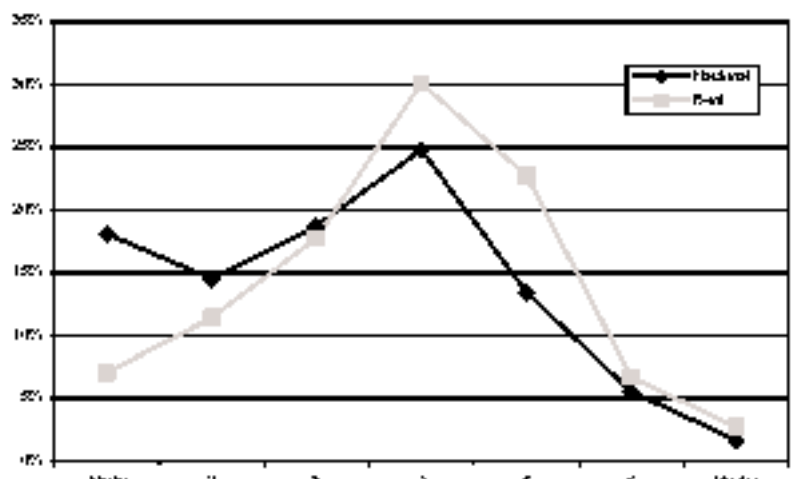

Pregunta: ¿Hasta qué punto tiene confianza en el Congreso?

26. Confianza en la Policía		
	Nacional	Beni
Nada	26,7%	10,4%
2	17,7%	16,1%
3	10,5%	25,4%
4	19,1%	16,4%
5	9,9%	13,7%
6	5,5%	7,0%
Mucha	1,9%	3,0%
No sabe/ha respondido	0,6%	0,0%
Total	100,0%	100,0%

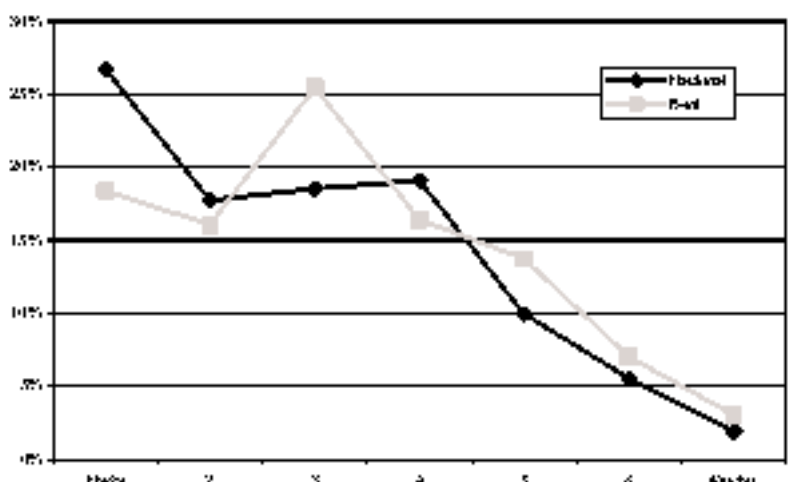

Pregunta: ¿Hasta qué punto tiene confianza en la Policía?

27. Confianza en la Iglesia Católica		
	Nacional	Geni
Nada	7,2%	2,3%
2	3,9%	2,3%
3	6,0%	3,0%
4	12,6%	9,7%
5	20,7%	21,4%
6	24,2%	33,4%
Mucha	24,2%	26,4%
No sabe/No responde	0,5%	1,3%
Total	100,0%	100,0%

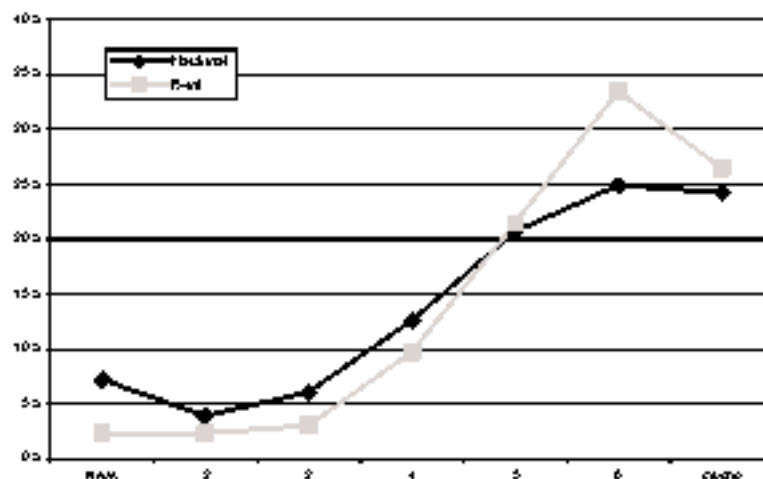

Pregunta: ¿Hasta qué punto tiene confianza en la Iglesia Católica?

28. Confianza en los periodistas		
	Nacional	Geni
Nada	5,5%	2,3%
2	5,2%	3,7%
3	11,9%	10,7%
4	25,0%	23,4%
5	23,4%	29,4%
6	16,0%	23,1%
Mucha	6,2%	6,7%
No sabe/No responde	0,5%	0,7%
Total	100,0%	100,0%

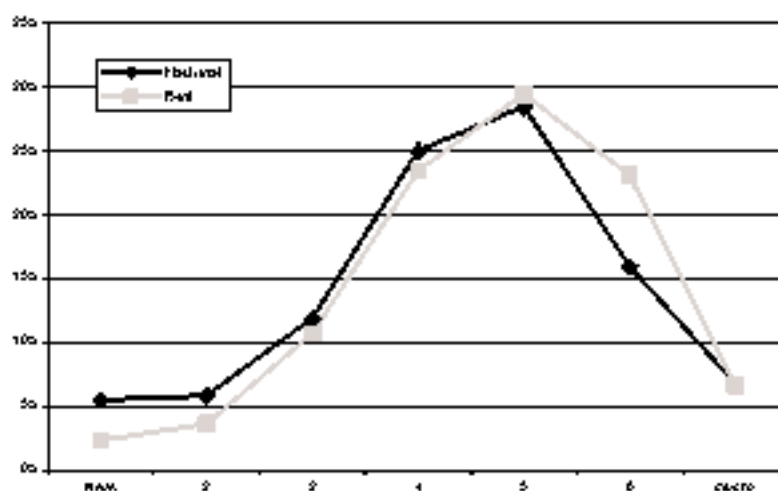

Pregunta: ¿Hasta qué punto tiene confianza en los periodistas?

29. Confianza en el Sistema Judicial		
	Nacional	Geni
Mucha	3,7%	3,0%
Algo	15,1%	21,1%
Poco	33,4%	39,5%
Nada	34,9%	29,4%
No sabe/No responde	3,0%	2,0%
Total	100,0%	100,0%

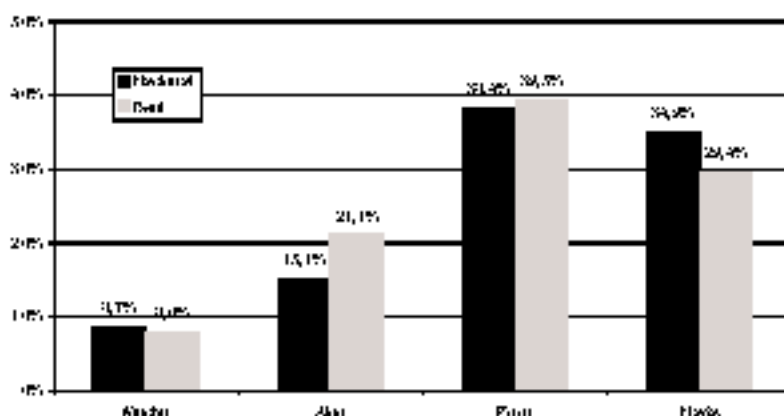

Pregunta: Si fuera víctima de un robo o asalto, ¿cuánta confianza en que el sistema judicial castigaría al culpable?

LIDERAZGOS

30. Mano dura o diálogo		
	Nacional	Beni
Presidente con mano dura	32,0%	30,5%
Presidente que sepa dialogar	66,5%	65,9%
No sabe/no responde	1,5%	3,6%
Total	100,0%	100,0%

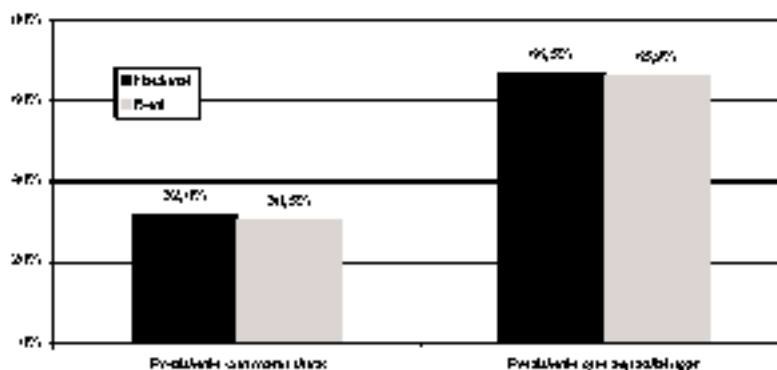

Pregunta: ¿Con cuál de las siguientes afirmaciones está usted más de acuerdo? Lo que Bolivia más necesita es un Presidente fuerte y decidido que ponga orden con mano dura, o lo que el país necesita más es un Presidente que sepa dialogar y concertar con todos los sectores de la población?

31. Legalidad o ilegalidad		
	Nacional	Beni
Que trate de solucionar a través de leyes	43,8%	39,7%
Que soluciones rápidas evitando el Congreso si fuera necesario	54,3%	55,1%
No sabe/no responde	2,1%	5,2%
Total	100,0%	100,0%

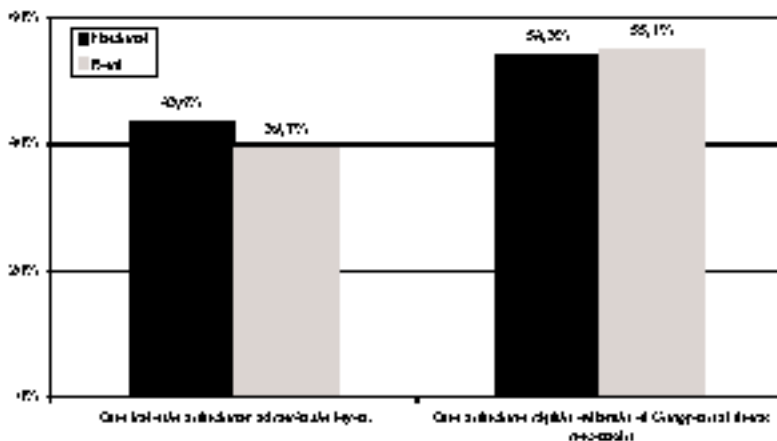

Pregunta: ¿Qué tipo de Presidente de la República prefiere usted? Uno que trate de solucionar los problemas a través de leyes aprobadas por el Congreso, aunque esto tarde mucho tiempo, o uno que trate de solucionar los problemas rápidamente, evitando el Congreso si fuera necesario.

32. Negociación o represión		
	Nacional	Beni
Negociar con manifestantes	60,7%	65,2%
Mandar la policía	29,8%	33,1%
No sabe/no responde	2,5%	1,7%
Total	100,0%	100,0%

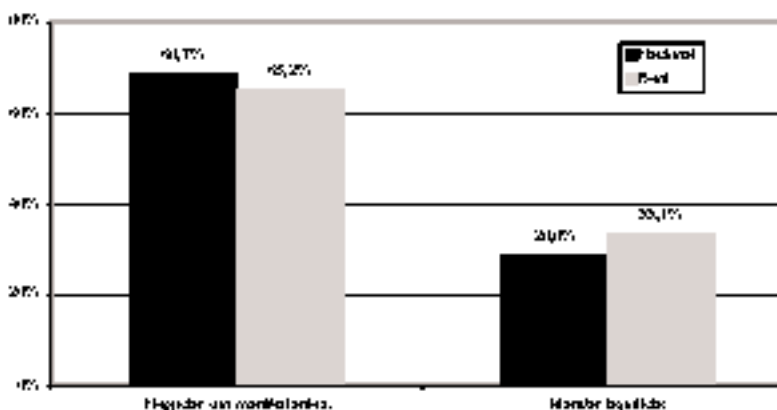

Pregunta: A veces hay protestas que provocan dificultades porque se cierran las calles. En esos casos, ¿qué debe hacer el gobierno? Negociar con los manifestantes aunque esto pueda tardar días o semanas, afectando la economía del país, o mandar a la policía para abrir los caminos.

33. Prohibición de manifestaciones		
	Nacional	Geni
Desaprobada	24,9%	26,0%
2	25,4%	27,0%
3	21,3%	17,1%
4	15,0%	17,7%
Aprobada	10,4%	9,7%
No sabe/No responde	2,3%	1,0%
Total	100,0%	100,0%

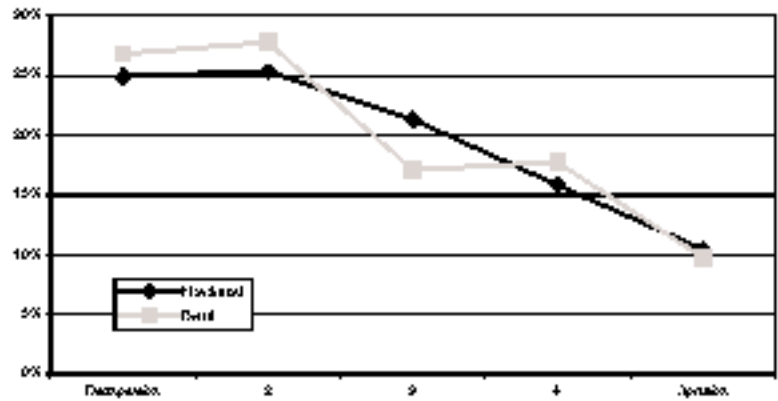

Pregunta: Con qué firmeza aprobaría o desaprobada una ley que prohibiera las manifestaciones públicas.

34. Aprobación a reuniones políticas		
	Nacional	Geni
Desaprobada	29,5%	27,8%
2	29,5%	30,4%
3	24,0%	27,8%
4	11,0%	9,9%
Aprobada	5,2%	4,4%
Total	100,0%	100,0%

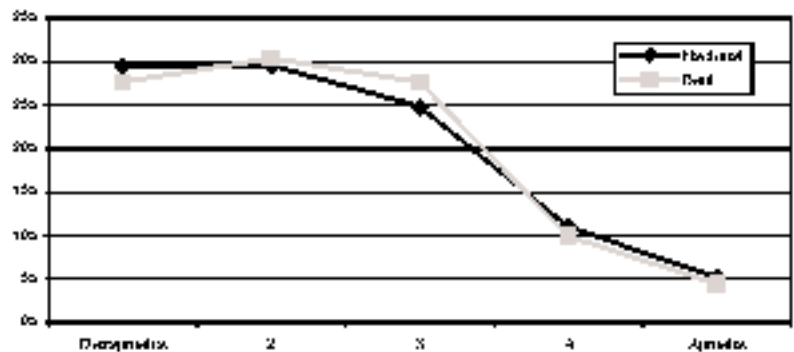

Pregunta: ¿Con qué firmeza aprobaría o desaprobada que se prohibiera reuniones de cualquier grupo que critique el sistema político boliviano?

35. Aprobación a la censura de propaganda política		
	Nacional	Geni
Desaprobada	33,8%	37,0%
2	27,2%	25,0%
3	22,4%	21,4%
4	9,0%	8,7%
Aprobada	3,0%	3,3%
No sabe/No responde	4,1%	3,0%
Total	100,0%	100,0%

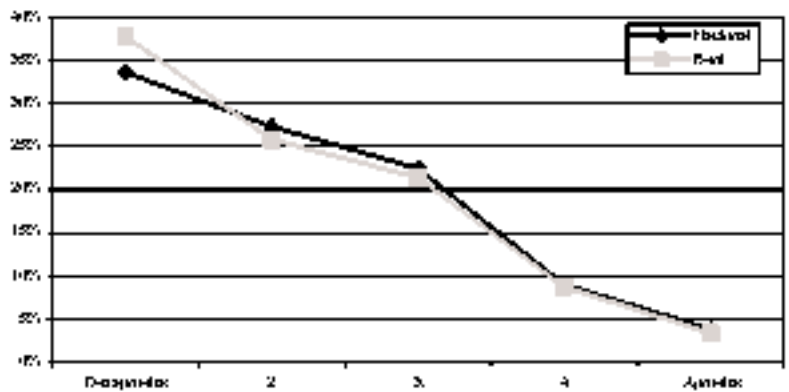

Pregunta: ¿Con qué firmeza aprobaría o desaprobada que el Gobierno censure la propaganda de sus enemigos políticos?

OPINIONES POLÍTICAS

36. Respeto a las instituciones políticas

	Nacional	Beni
Nada	9,9%	3,0%
2	10,7%	11,7%
3	17,4%	14,7%
4	25,1%	21,4%
5	19,5%	23,7%
6	9,6%	13,7%
Mucho	5,1%	10,0%
No sabe/No responde	2,0%	1,7%
Total	100,0%	100,0%

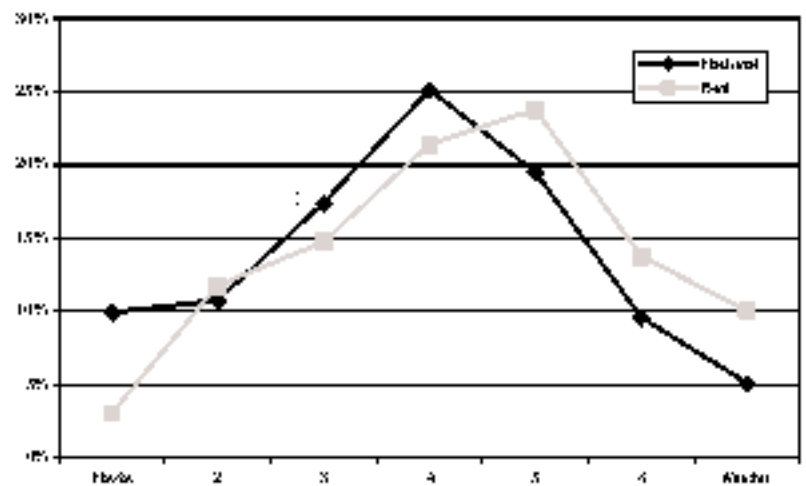

Pregunta: ¿Hasta qué punto tiene respeto por las instituciones políticas de Bolivia?

37. Protección a los derechos

	Nacional	Beni
Nada	11,5%	7,4%
2	14,4%	13,0%
3	22,2%	23,7%
4	20,7%	25,4%
5	13,1%	10,7%
6	5,1%	8,4%
Mucho	1,6%	2,3%
No sabe/No responde	3,5%	1,0%
Total	100,0%	100,0%

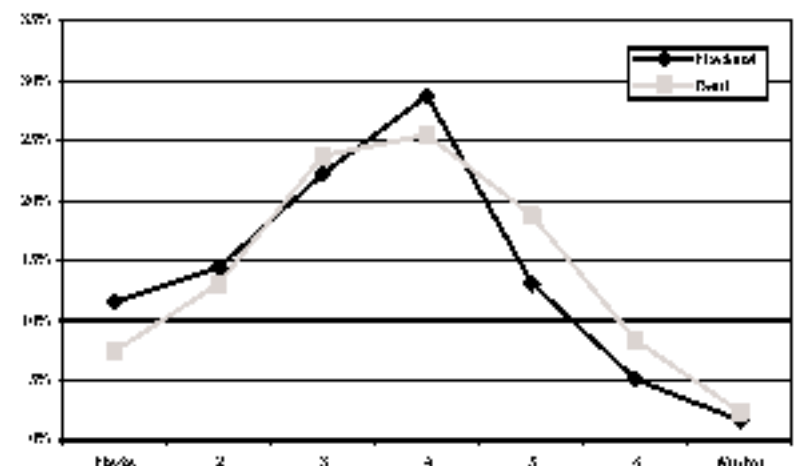

Pregunta: ¿Hasta qué punto cree usted que los derechos básicos del ciudadano están bien protegidos por el sistema político boliviano?

38. Apoyo al sistema político

	Nacional	Beni
Nada	10,2%	5,4%
2	10,2%	11,0%
3	16,8%	16,4%
4	23,0%	26,4%
5	20,2%	19,4%
6	9,5%	12,7%
Mucho	5,9%	7,0%
No sabe/No responde	3,5%	1,7%
Total	100,0%	100,0%

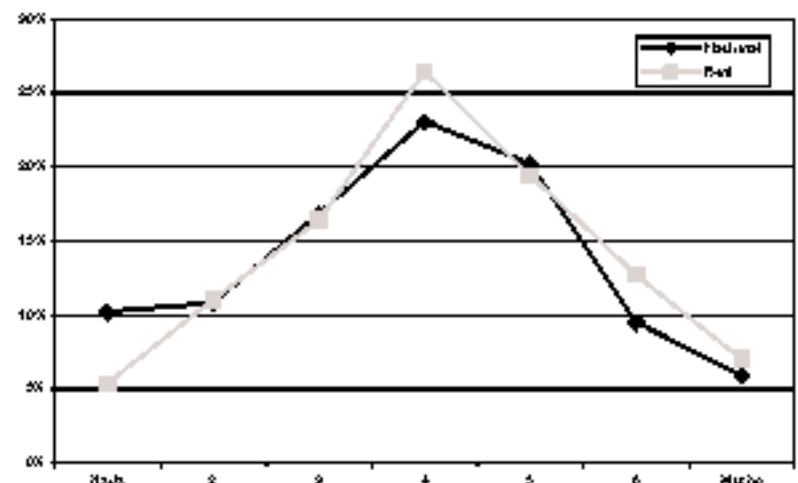

Pregunta: ¿Hasta qué punto piensa que se debe apoyar el sistema político boliviano?

39. Confianza en los partidos		
	Nacional	Geni
Nada	38,4%	16,4%
2	19,1%	18,7%
3	17,5%	29,8%
4	14,2%	19,4%
5	6,0%	8,7%
6	2,1%	4,3%
Mucha	1,0%	2,0%
No sabe/No responde	1,3%	0,7%
Total	100,0%	100,0%

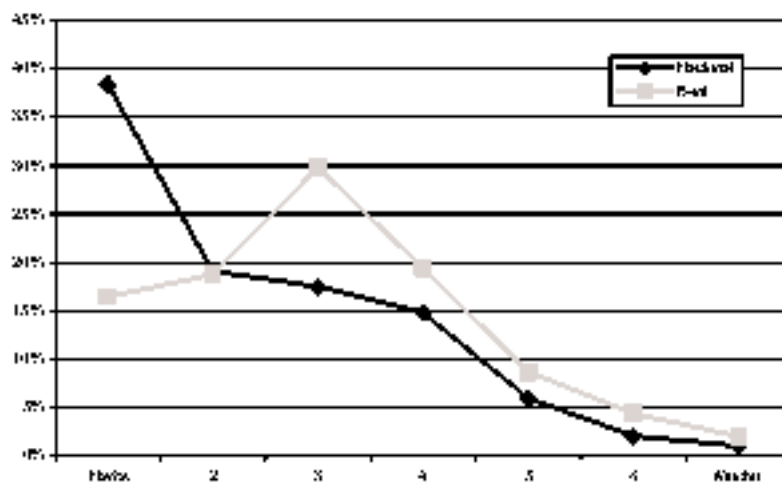

Pregunta: ¿Hasta qué punto tiene confianza en los partidos políticos?

40. Confianza en los sindicatos		
	Nacional	Geni
Nada	16,3%	5,0%
2	12,8%	10,7%
3	19,5%	23,1%
4	22,3%	22,4%
5	15,1%	21,4%
6	6,5%	9,0%
Mucha	2,7%	2,0%
No sabe/No responde	4,7%	6,4%
Total	100,0%	100,0%

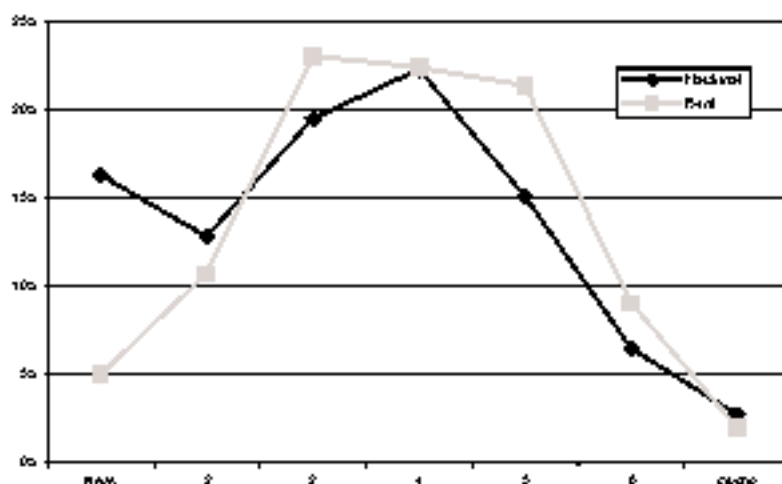

Pregunta: ¿Hasta qué punto tiene confianza en los sindicatos?

41. Diputado que lo representa mejor		
	Nacional	Geni
Diputado plurinominal	10,3%	12,4%
Diputado uninominal	43,8%	56,5%
No sabe cuál es cual	12,7%	6,7%
Ninguna	27,8%	21,7%
No sabe/No responde	5,9%	2,7%
Total	100,0%	100,0%

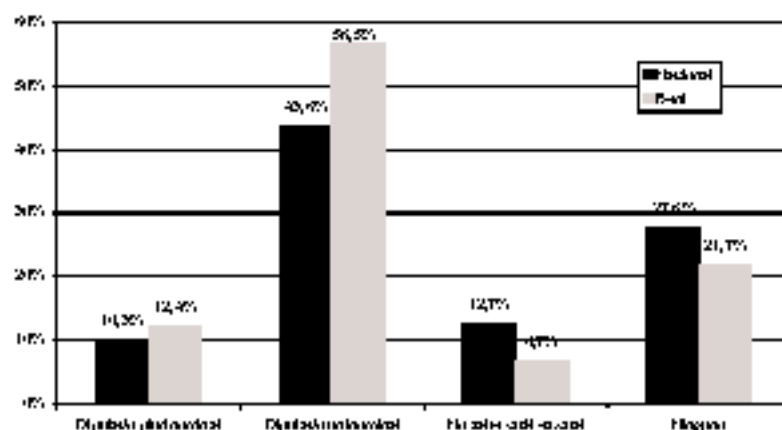

Pregunta: En su opinión, quién le representa mejor, ¿el diputado plurinominal de la lista de partidos, o el diputado uninominal de su circunscripción?

42. Organización que lo representa mejor		
	Nacional	Beni
Partido político	10,5%	16,1%
Asociación ciudadana	67,8%	63,5%
No sabe cuál es cual	7,2%	3,4%
Ninguna	11,7%	12,0%
No sabe/No responde	3,1%	0,0%
Total	100,0%	100,0%

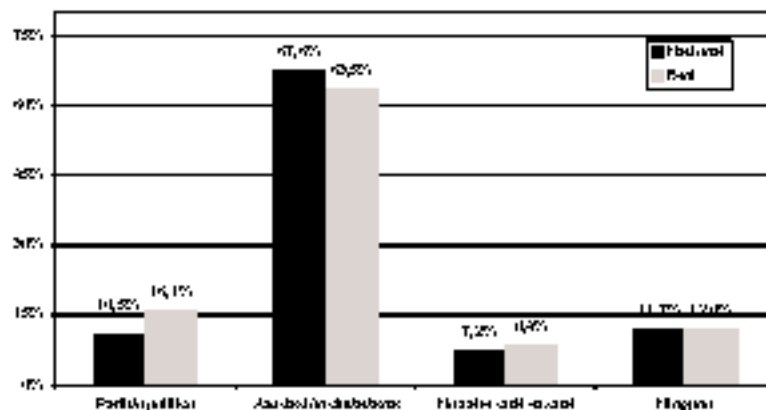

Pregunta: ¿Cuál cree que puede representar sus intereses mejor, ¿un partido político o una asociación ciudadana?

43. Bienestar y partidos		
	Nacional	Beni
Con partidos	54,1%	32,1%
Sin partidos	41,7%	61,5%
No sabe/No responde	4,2%	6,4%
Total	100,0%	100,0%

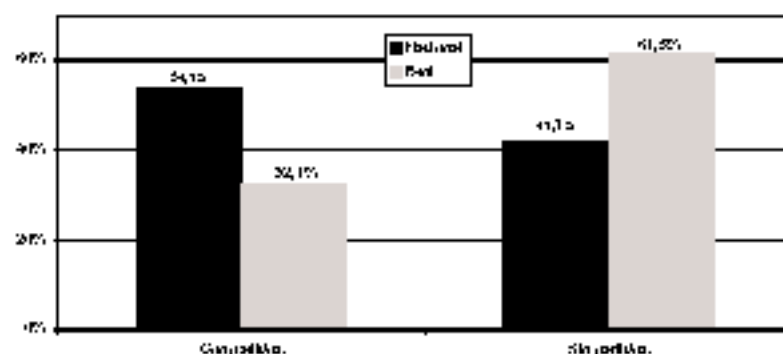

Pregunta: Algunas personas dicen que estaríamos mejor sin partidos políticos. Otros dicen que necesitamos los partidos para representar los intereses de la gente. ¿Con cuál está más de acuerdo?

44. Justificación de un golpe de Estado								
	Alta desempleo		Mucha delincuencia		Mucha corrupción		Mucha desorden	
	Nacional	Beni	Nacional	Beni	Nacional	Beni	Nacional	Beni
Se justifica	26,9%	23,4%	40,3%	47,2%	43,3%	51,0%	46,3%	52,2%
No se justifica	71,5%	69,2%	57,3%	49,3%	54,1%	45,2%	51,6%	43,1%
No sabe/No responde	1,7%	2,3%	1,3%	3,0%	2,2%	3,3%	2,1%	4,7%
Total	100,0%	100,0%	100,0%	100,0%	100,0%	100,0%	100,0%	100,0%

Pregunta: Algunas personas dicen que se justificaría, bajo ciertas circunstancias, un golpe de Estado de los militares, es decir cuando los militares toman el poder. En su opinión, ¿un golpe de Estado de los militares se justifica o no se justifica: frente al desempleo muy alto, frente a mucha delincuencia, frente a mucha corrupción, si el desorden social es demasiado alto?

45. Preferencia por la democracia		
	Nacional	Seni
Democracia	86,0%	86,8%
Dictadura	10,7%	12,0%
No sabe/No responde	2,5%	1,3%
Total	100,0%	100,0%

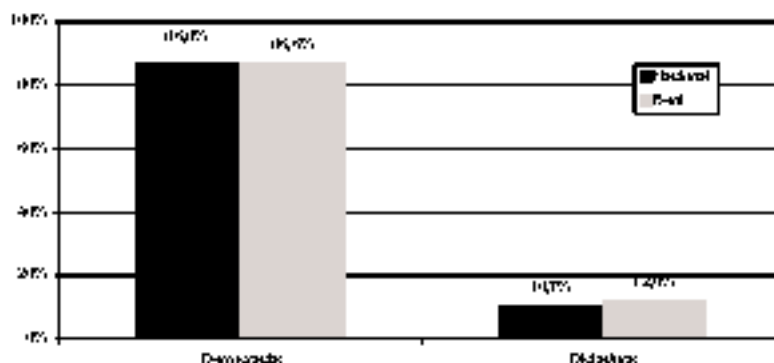

Pregunta: Algunas personas prefieren vivir bajo una democracia porque protege los derechos humanos e individuales, a pesar de que a veces pueda ser ineficiente y desordenada. Otras prefieren vivir bajo una dictadura por su orden y eficiencia. ¿Qué prefiere más usted una democracia o una dictadura?

46. Opción por el cambio		
	Nacional	Seni
Completamente cambiada por métodos revolucionarios	11,9%	3,7%
Gradualmente mejorada por reformas	63,3%	61,5%
Valientemente defendida de movimientos revolucionarios	21,2%	27,0%
No sabe/No responde	3,6%	2,0%
Total	100,0%	100,0%

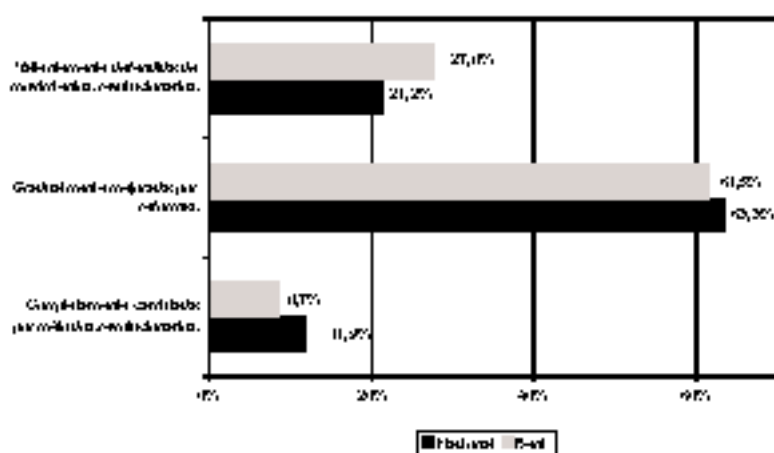

Pregunta: Cuál describe mejor su opinión: - La forma en que nuestra sociedad está organizada debe ser completa y radicalmente cambiada por medios revolucionarios, - Nuestra sociedad debe ser gradualmente mejorada o perfeccionada por reformas, o - Nuestra sociedad debe ser valientemente defendida de los movimientos revolucionarios.

47. Aprobación a la participación social		
	Nacional	Seni
Desaprueba	1,6%	0,7%
2	1,4%	1,7%
3	3,9%	2,0%
4	6,1%	3,3%
5	11,3%	11,7%
6	12,6%	11,4%
7	11,3%	14,4%
8	13,5%	21,4%
9	11,0%	11,7%
Aprueba	20,5%	20,1%
No sabe/No responde	1,7%	1,7%
Total	100,0%	100,0%

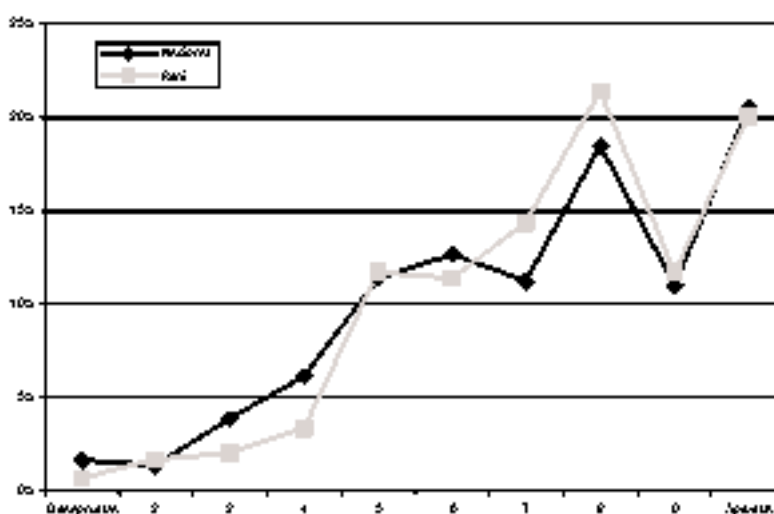

Pregunta: ¿Hasta qué punto usted aprueba o desaprueba que las personas participen en una organización o grupo para tratar de resolver problemas de las comunidades?

49. Aprobación a la participación política		
	Nacional	Beni
Desaprobada	10,3%	3,3%
2	7,8%	6,4%
3	10,7%	6,7%
4	12,7%	3,0%
5	15,0%	16,1%
6	12,4%	14,4%
7	9,5%	10,4%
8	3,3%	16,7%
9	4,2%	7,4%
Aprobada	6,8%	10,0%
No sabe/No responde	1,0%	0,7%
Total	100,0%	100,0%

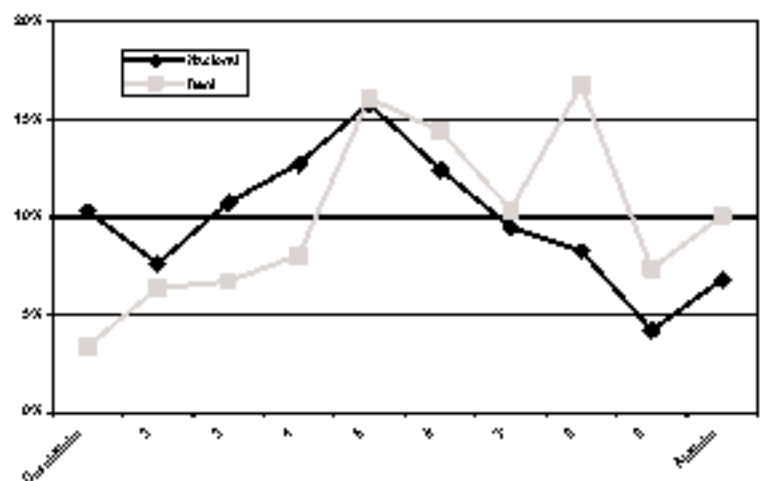

Pregunta: ¿Hasta qué punto usted aprueba o desaprueba que las personas trabajen en campañas electorales para un partido político o candidato?

49. Aprobación a la participación en bloqueos		
	Nacional	Beni
Desaprobada	35,2%	36,8%
2	16,1%	22,1%
3	14,9%	13,1%
4	10,7%	11,0%
5	9,8%	5,7%
6	4,4%	1,7%
7	3,2%	1,7%
8	2,2%	0,7%
9	1,2%	1,0%
Aprobada	1,9%	1,0%
No sabe/No responde	0,7%	0,3%
Total	100,0%	100,0%

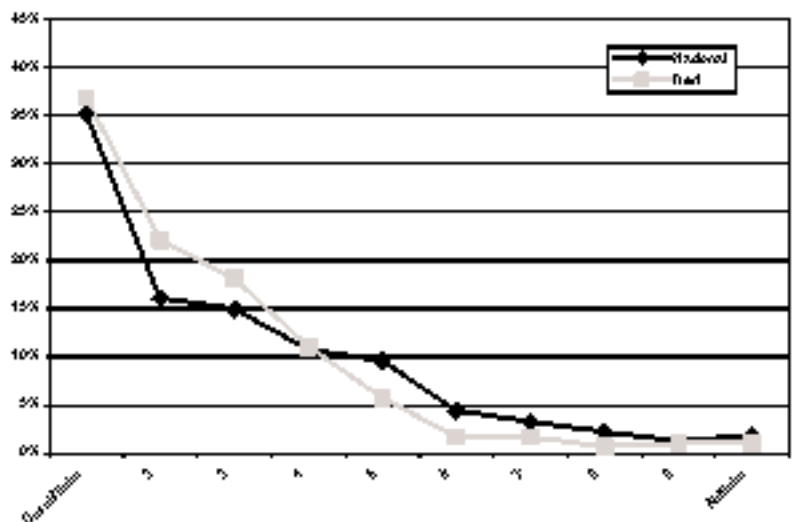

Pregunta: ¿Hasta qué punto usted aprueba o desaprueba que las personas participen en un cierre o bloqueo de las calles?

50. Aprobación a la invasión de propiedades privadas		
	Nacional	Beni
Desaprobada	58,7%	51,2%
2	17,2%	22,4%
3	9,7%	13,1%
4	5,8%	4,7%
5	3,2%	1,7%
6	1,7%	1,0%
7	1,8%	0,0%
8	0,9%	0,7%
9	0,1%	0,0%
Aprobada	0,4%	0,0%
No sabe/No responde	0,9%	0,3%
Total	100,0%	100,0%

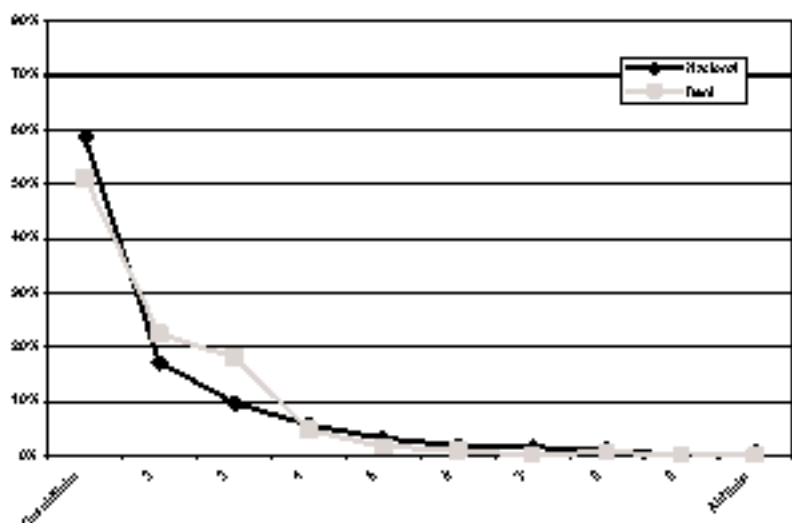

Pregunta: ¿Hasta qué punto usted aprueba o desaprueba que las personas invadan propiedades privadas?

61. Aprobación a la invasión de fábricas, oficinas y otros edificios		
	Nacional	Geni
Desaprobada	63,2%	55,5%
2	15,6%	21,4%
3	3,3%	13,7%
4	4,4%	5,0%
5	3,1%	1,0%
6	1,6%	0,3%
7	1,5%	0,0%
8	0,6%	1,0%
9	0,4%	0,3%
Aprobada	0,3%	0,7%
No sabe/No responde	1,0%	1,0%
Total	100,0%	100,0%

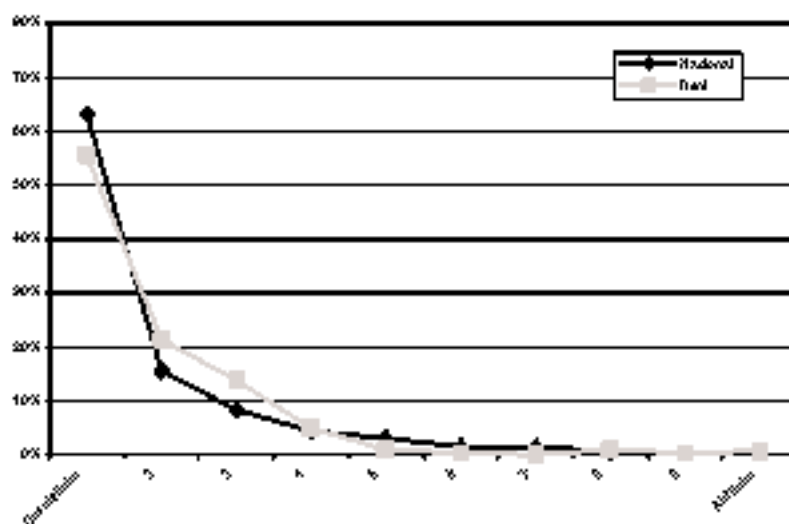

Pregunta: ¿Hasta qué punto usted aprueba o desaprueba que las personas se apoderen de fábricas, oficinas u otros edificios?

62. Aprobación al derrocamiento de un Gobierno elegido		
	Nacional	Geni
Desaprobada	56,0%	53,0%
2	14,5%	15,4%
3	3,2%	3,0%
4	6,7%	9,0%
5	5,3%	3,0%
6	2,0%	1,3%
7	1,9%	2,0%
8	0,9%	0,7%
9	0,4%	0,3%
Aprobada	0,0%	0,3%
No sabe/No responde	1,7%	1,0%
Total	100,0%	100,0%

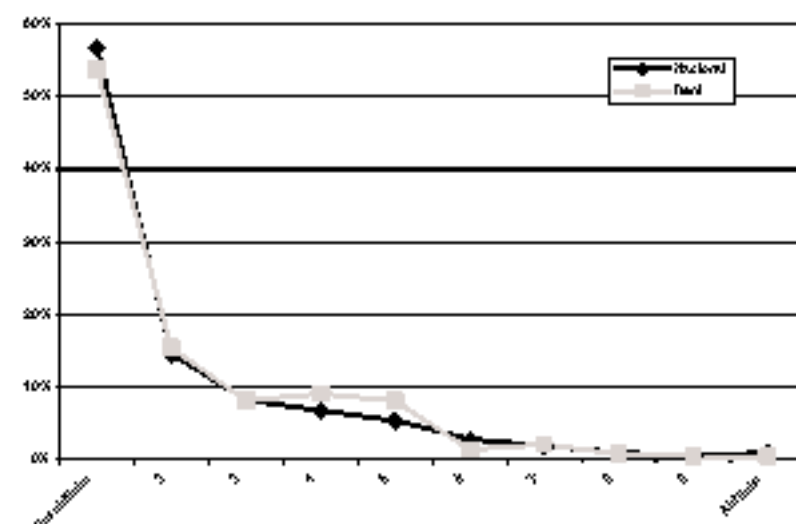

Pregunta: ¿Hasta qué punto usted aprueba o desaprueba que las personas participen en un grupo que quiera derrocar por medios violentos a un gobierno elegido?

63. Aprobación a la justicia por mano propia		
	Nacional	Geni
Desaprobada	40,0%	41,0%
2	9,1%	14,7%
3	7,5%	9,7%
4	6,9%	6,4%
5	10,9%	10,0%
6	7,4%	5,7%
7	5,8%	2,0%
8	3,2%	2,7%
9	2,4%	1,3%
Aprobada	4,7%	3,7%
No sabe/No responde	1,5%	2,0%
Total	100,0%	100,0%

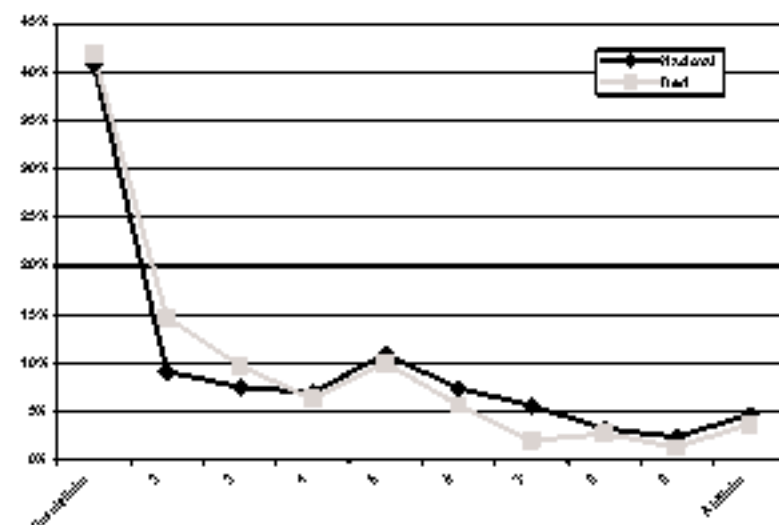

Pregunta: ¿Hasta qué punto usted aprueba o desaprueba que las personas hagan justicia por su propia mano cuando el Estado no castiga a los criminales?

64. Acuerdo con la democracia		
	Nacional	Beni
Nada	2,6%	1,0%
2	3,8%	2,0%
3	10,3%	3,0%
4	20,9%	24,4%
5	23,6%	31,3%
6	19,7%	21,1%
Mucho	11,8%	3,7%
No sabe/No responde	2,4%	3,0%
Total	100,0%	100,0%

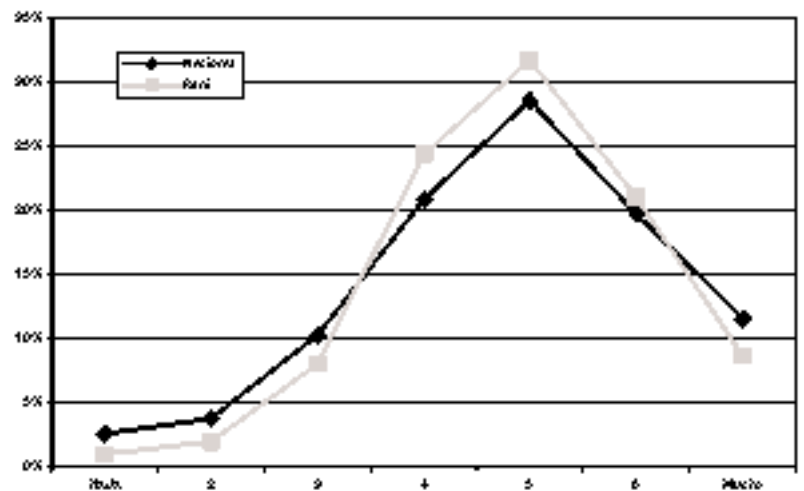

Pregunta: Puede que la democracia tenga problemas pero es mejor que cualquier forma de Gobierno. ¿Hasta qué punto está de acuerdo o en desacuerdo?

65. Percepción de unidad nacional		
	Nacional	Beni
Nada	1,3%	1,0%
2	3,0%	2,3%
3	6,9%	3,7%
4	16,4%	16,4%
5	25,3%	23,8%
6	26,2%	26,4%
Mucho	13,8%	14,4%
No sabe/No responde	2,3%	2,0%
Total	100,0%	100,0%

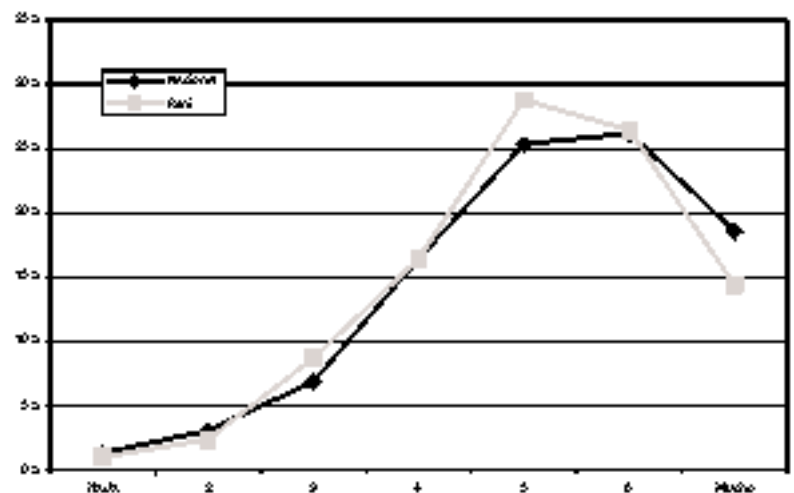

Pregunta: A pesar de nuestras diferencias, los bolivianos tenemos muchas cosas y valores que nos unen como país. ¿Hasta qué punto está de acuerdo o en desacuerdo?

66. Disposición al acuerdo		
	Nacional	Beni
Mantener ideas hasta el final	22,0%	17,1%
Ceder para lograr acuerdo	76,4%	81,3%
No sabe/No responde	1,6%	1,7%
Total	100,0%	100,0%

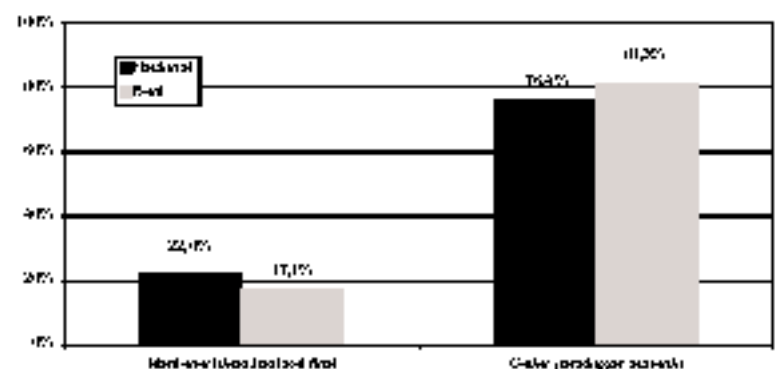

Pregunta: Cuando discutimos con otras personas, una tiene que mantener sus ideas hasta el final o algunas veces es mejor ceder un poco para lograr un acuerdo.

67. Acuerdo con gobierno democrático e autoritario		
	Nacional	Señi
De la misma un régimen democrático o no democrático	13,3%	15,1%
Preferible democracia a cualquier otro forma de gobierno	60,0%	67,8%
Preferible gobierno autoritario a una democracia	17,9%	15,7%
No sabe/No responde	0,9%	1,7%
Total	100,0%	100,0%

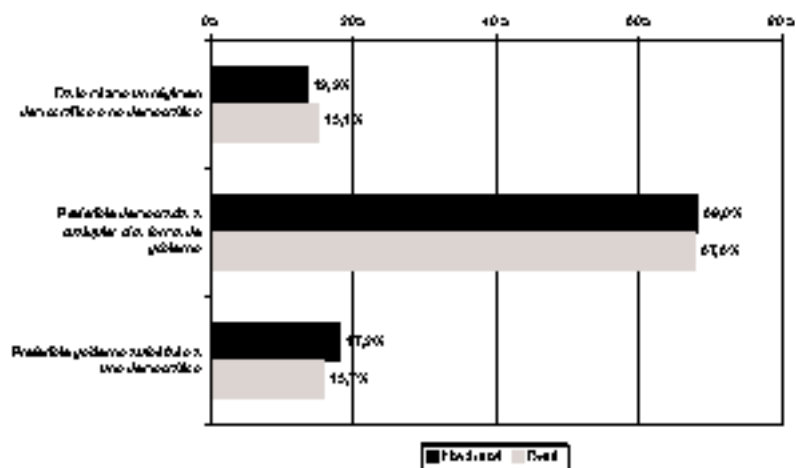

Pregunta: ¿Con cuál de las siguientes tres frases está usted más de acuerdo? - A la gente como uno, le da la misma un régimen democrático que un régimen no democrático, - La democracia es preferible a cualquier otro forma de gobierno, o- En algunas circunstancias, un gobierno autoritario puede ser preferible a una democracia.

EL DEPARTAMENTO

68. Instancias de participación						
	Audiencias públicas con diputados		Reuniones de la brigada departamental		Foros ciudadanos con diputados	
	Nacional	Señi	Nacional	Señi	Nacional	Señi
Ha escuchado	29,4%	25,1%	34,4%	41,1%	27,4%	20,4%
No ha escuchado	69,3%	74,9%	64,5%	58,9%	70,6%	70,6%
No sabe/No responde	1,4%	0,0%	1,2%	0,0%	2,1%	1,0%
Total	100,0%	100,0%	100,0%	100,0%	100,0%	100,0%

Pregunta: ¿Ha escuchado o no hablar de: Audiencias públicas con el diputado, Reuniones de la brigada departamental, Foros ciudadanos con diputados?

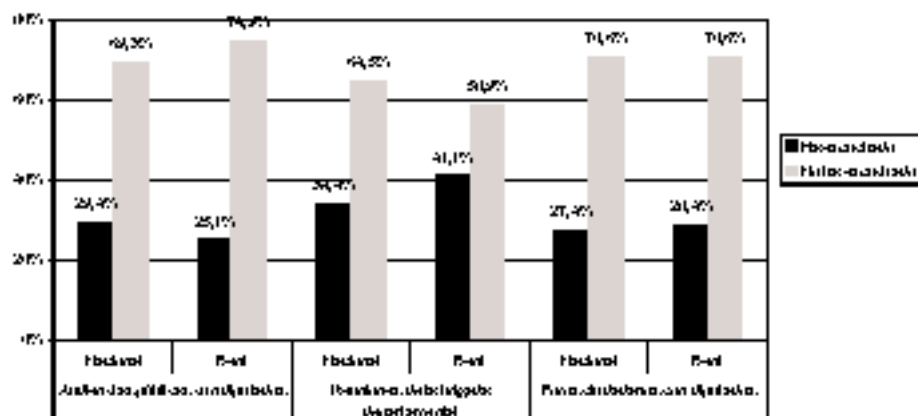

68. Respuesta de las instituciones a la comunidad		
	Nacional	Beni
Gobierno Central	7,1%	12,0%
Congreso	3,2%	1,7%
Alcaldía	51,7%	52,0%
Prefectura	10,0%	13,7%
Todos por igual	2,9%	2,0%
Ninguna	20,0%	13,4%
No sabe/No responde	3,5%	4,3%
Total	100,0%	100,0%

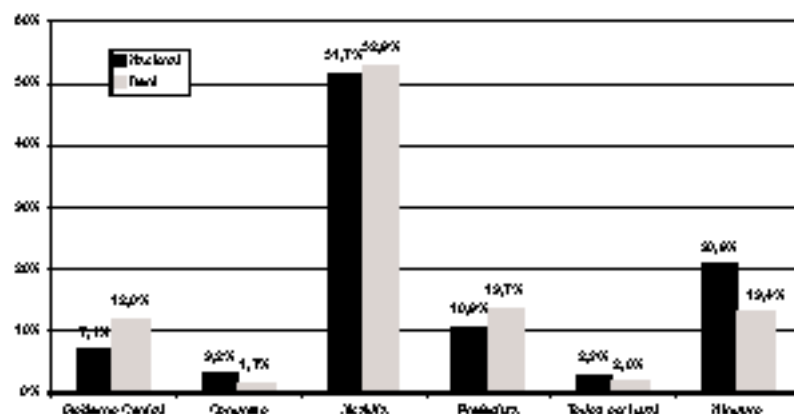

Pregunta: ¿Cuál ha respondido mejor para resolver los problemas de esta comunidad: El Gobierno Central, el Congreso, la Alcaldía o la Prefectura?

69. Causas de la desigualdad regional		
	Nacional	Beni
Algunos departamentos tienen más recursos naturales que otros.	27,6%	19,1%
En algunos departamentos la gente trabaja más.	21,2%	17,1%
El centralismo de La Paz no permite el crecimiento de otros departamentos.	20,0%	33,1%
Las políticas económicas no permiten el crecimiento de todos los departamentos.	25,4%	26,0%
Ninguna de las anteriores.	2,2%	2,0%
No sabe/No responde	3,6%	1,7%
Total	100,0%	100,0%

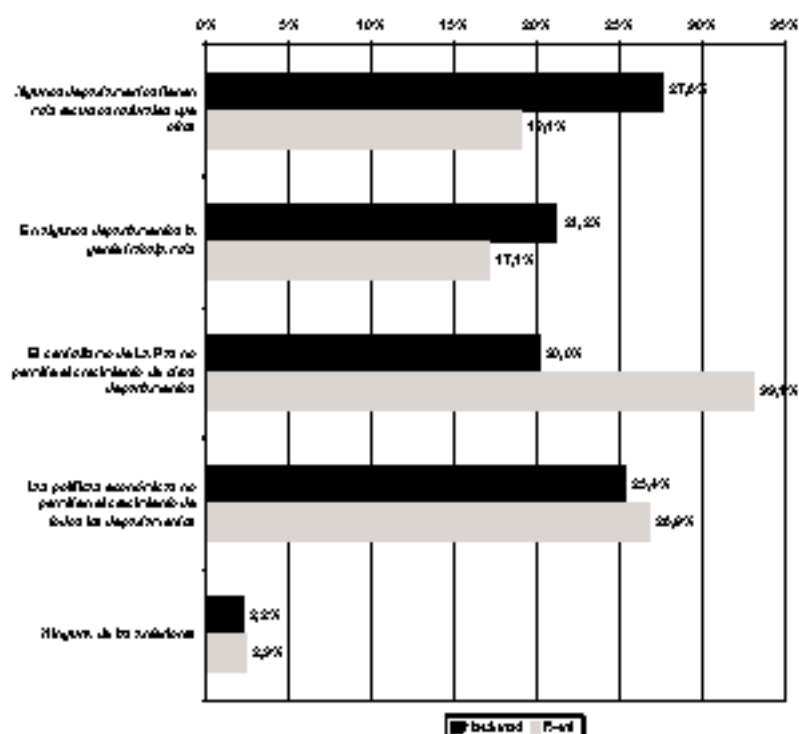

Pregunta: Dentro de Bolivia hay algunos regiones o departamentos que son más ricos que otros. ¿Cuál de estos factores es la principal causa de las diferencias de riqueza entre las regiones?

61. Influencia de los actores en el departamento

	Empresarios privados	Comerciantes	Gobierno central	Organizaciones indígenas	Trabajadores	ONGs y similares
Mucha influencia	34,1%	33,0%	45,5%	32,1%	31,4%	33,1%
Poca influencia	53,2%	54,5%	43,0%	54,0%	50,0%	53,2%
Ninguna influencia	12,0%	10,7%	4,7%	10,7%	15,7%	12,0%
No sabe/No responde	0,7%	1,0%	1,0%	2,3%	2,0%	1,7%
Total	100,0%	100,0%	100,0%	100,0%	100,0%	100,0%

Pregunta: Como usted debe saber, las distintas sectores y grupos sociales del país tienen alguna influencia en las decisiones que toma el gobierno y en el rumbo del país; por supuesto, unos tienen más influencia y otros tienen menos. Para que la situación del país mejore, ¿cuánta influencia debería tener cada uno de las siguientes sectores o grupos?

62. Acceso a las instituciones

	Nacional	Geni
Parlamentaria	6,2%	7,7%
Alcalde o Concejal	14,1%	15,1%
Autoridad originaria	10,0%	7,4%
Prefectura	9,8%	9,4%
Policia	25,1%	23,1%

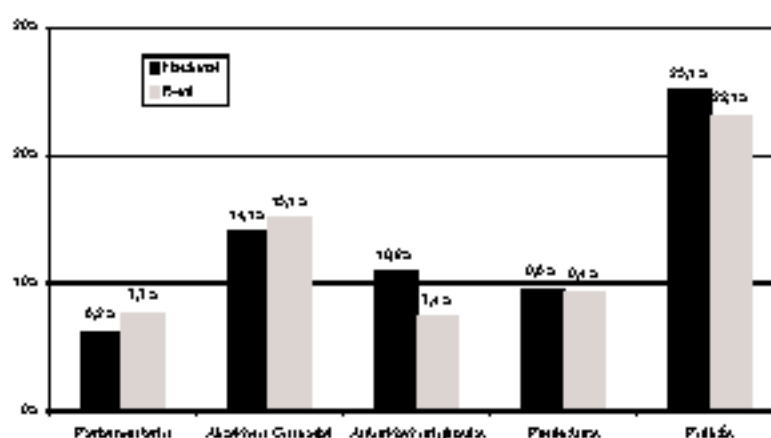

Pregunta: A veces la gente y las comunidades tienen problemas que no pueden resolverlos solos. Algunos tratan de resolver tales problemas pidiendo ayuda a algún funcionario u oficina del gobierno. ¿Alguna vez ha pedido ayuda o cooperación?

Nota: son preguntas independientes; por esa razón no suma 100%.

63. Calidad de los servicios prefecturales

	Nacional	Geni
Excelente	0,3%	0,0%
Bueno	9,5%	14,0%
Regular	56,5%	53,0%
Mala	16,8%	20,4%
Pésima	6,3%	5,7%
No sabe/No responde	10,0%	6,0%
Total	100,0%	100,0%

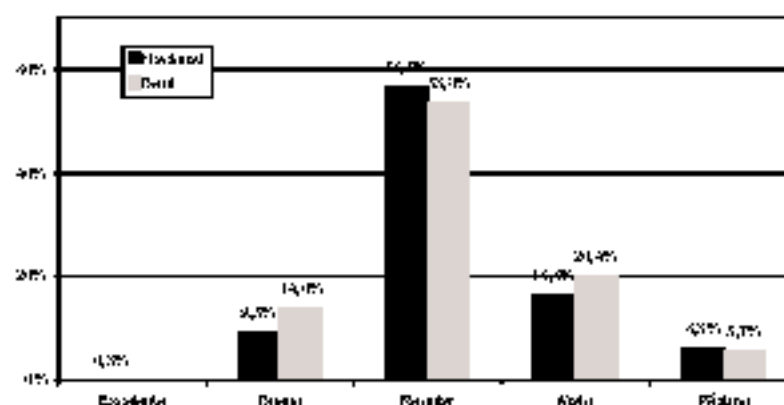

Pregunta: ¿Diría usted que los tareas que realiza la Prefectura son excelentes, buenas, regulares, malas o pésimas?

64. Legitimidad de recursos y obligaciones		
	Nacional	Beni
Alcaldía	56,2%	63,5%
Prefectura	9,4%	10,0%
Gobierno Central	12,3%	9,7%
Todos por igual	6,5%	4,3%
Ninguna	10,2%	9,0%
No sabe/No responde	4,1%	3,3%
Total	100,0%	100,0%

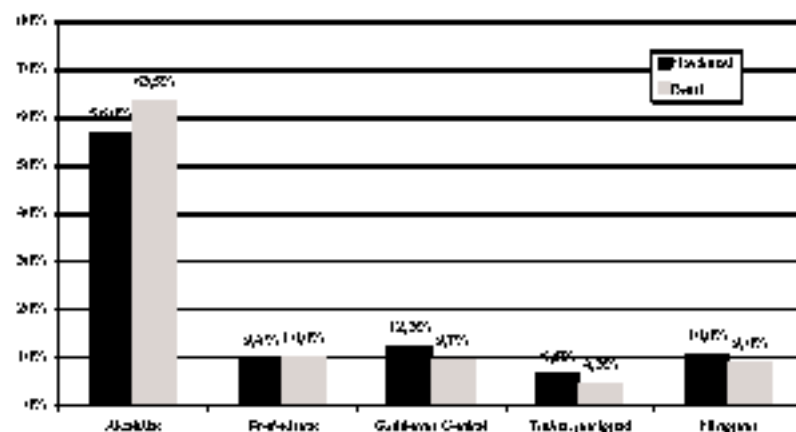

Pregunta: ¿En su opinión, se debe dar más obligaciones y más dinero a la Alcaldía, a la Prefectura, o al Gobierno Central?

65. Legitimidad para recaudar impuestos		
	Nacional	Beni
Alcaldía	58,2%	65,2%
Prefectura	9,0%	8,0%
Gobierno Central	17,9%	18,4%
Todos por igual	4,5%	3,0%
Ninguna	6,2%	3,7%
No sabe/No responde	3,4%	1,7%
Total	100,0%	100,0%

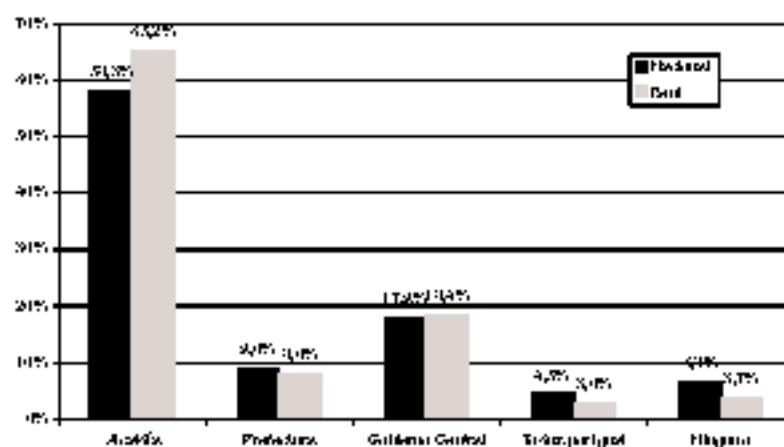

Pregunta: ¿Para que el país desarrolle más, dónde diría que es mejor pagar impuestos: a la Alcaldía, a la Prefectura, o al Gobierno Central?

66. Confianza en la Prefectura		
	Nacional	Beni
Nada	11,4%	4,7%
2	13,1%	6,7%
3	19,7%	18,4%
4	28,8%	34,4%
5	15,2%	23,1%
6	5,9%	9,7%
Mucha	1,7%	2,0%
No sabe/No responde	3,9%	1,0%
Total	100,0%	100,0%

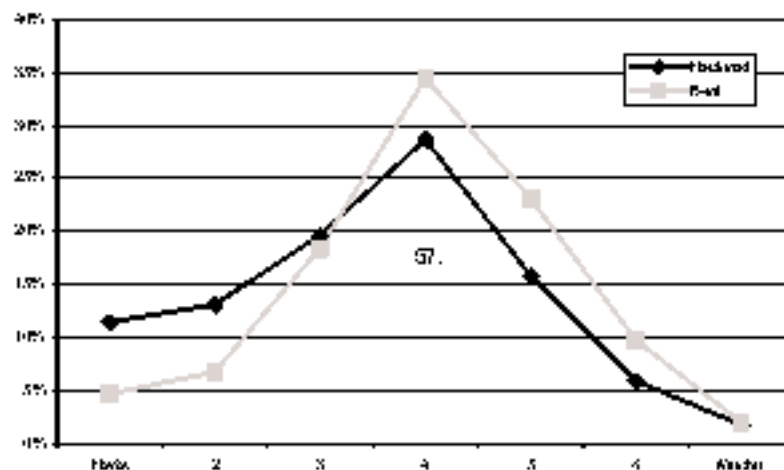

Pregunta: ¿Hasta qué punto tiene confianza en la Prefectura?

LOS MUNICIPIOS

67. Respuesta a la comunidad

	Nacional	Departamento de Seri	Ciudad de Seri	Ritrenalta	Resto del Departamento de Seri
Gobierno Central	7,1%	12,0%	13,3%	13,3%	11,2%
Congreso	3,2%	1,7%	1,7%	0,0%	2,2%
Alcaldía	51,7%	52,0%	61,7%	35,0%	55,9%
Prefectura	10,0%	13,7%	13,3%	13,3%	14,0%
Todos por igual	2,9%	2,0%	5,0%	5,0%	0,0%
Ninguna	20,0%	13,4%	3,3%	20,3%	11,7%
No sabe/no responde	3,5%	4,3%	1,7%	5,0%	5,0%
Total	100,0%	100,0%	100,0%	100,0%	100,0%

Pregunta: ¿Cuál ha respondido mejor para resolver los problemas de esta comunidad? ¿El Gobierno Central, el Congreso, la Alcaldía o la Prefectura?

68. Resolución de problemas comunitarios

	Nacional	Departamento de Seri	Ciudad de Seri	Ritrenalta	Resto del Departamento de Seri
Si	35,0%	34,0%	33,3%	46,7%	31,3%
No	64,2%	65,2%	66,7%	53,3%	68,7%
Total	100,0%	100,0%	100,0%	100,0%	100,0%

Pregunta: ¿Alguna vez ha trabajado o tratado de resolver algún problema de la comunidad o barrio?

69. Contribución en especie

	Nacional	Departamento de Seri	Ciudad de Seri	Ritrenalta	Resto del Departamento de Seri
Si	50,1%	61,5%	70,0%	57,1%	60,7%
No	41,8%	30,5%	30,0%	42,9%	39,3%
No sabe/no responde	0,4%	0,0%	0,0%	0,0%	0,0%
Total	100,0%	100,0%	100,0%	100,0%	100,0%

Pregunta: ¿Ha contribuido con materiales o dinero para ayudar en algún problema o alguna mejora?

70. Contribución en trabajo

	Nacional	Departamento de Seri	Ciudad de Seri	Ritrenalta	Resto del Departamento de Seri
Si	70,3%	86,5%	90,0%	82,1%	87,3%
No	21,4%	12,5%	10,0%	17,9%	10,7%
No sabe/no responde	0,4%	1,0%	0,0%	0,0%	1,3%
Total	100,0%	100,0%	100,0%	100,0%	100,0%

Pregunta: ¿Ha dado su propio trabajo o mano de obra?

71. Asistencia a reuniones de grupo religioso

	Nacional	Departamento de Beni	Ciudad de Beni	Ritrenata	Resto del Departamento de Beni
Frecuentemente	24,2%	20,4%	10,0%	30,0%	20,7%
De vez en cuando	33,9%	33,1%	43,3%	36,7%	36,9%
Casi nunca	12,2%	3,4%	13,3%	3,3%	6,7%
Nunca	24,3%	33,1%	33,3%	25,0%	35,2%
No sabe/No responde	0,3%	0,0%	0,0%	0,0%	0,0%
Total	100,0%	100,0%	100,0%	100,0%	100,0%

Pregunta: ¿Asiste usted a sus reuniones de algún comité o grupo de la iglesia o templo?

72. Asistencia a reuniones de padres

	Nacional	Departamento de Beni	Ciudad de Beni	Ritrenata	Resto del Departamento de Beni
Frecuentemente	22,7%	21,1%	6,7%	26,7%	24,0%
De vez en cuando	25,7%	24,1%	26,7%	13,3%	25,1%
Casi nunca	10,4%	10,0%	16,7%	1,7%	10,8%
Nunca	40,8%	44,1%	50,0%	51,7%	39,7%
No sabe/No responde	0,8%	0,7%	0,0%	1,7%	0,8%
Total	100,0%	100,0%	100,0%	100,0%	100,0%

Pregunta: ¿Asiste usted a sus reuniones de la asociación de padres de familia de la escuela?

73. Asistencia a reuniones del comité de mejoras

	Nacional	Departamento de Beni	Ciudad de Beni	Ritrenata	Resto del Departamento de Beni
Frecuentemente	13,0%	7,7%	1,7%	6,7%	10,1%
De vez en cuando	25,1%	23,1%	23,3%	35,0%	19,0%
Casi nunca	14,3%	10,0%	10,0%	3,3%	10,8%
Nunca	45,5%	50,5%	65,0%	50,0%	59,2%
No sabe/No responde	1,2%	0,7%	0,0%	0,0%	1,1%
Total	100,0%	100,0%	100,0%	100,0%	100,0%

Pregunta: ¿Asiste usted a sus reuniones del comité o junta de mejoras para la comunidad?

74. Asistencia a reuniones de Junta Vecinal

	Nacional	Departamento de Beni	Ciudad de Beni	Ritrenata	Resto del Departamento de Beni
Frecuentemente	13,1%	11,4%	1,7%	11,7%	14,5%
De vez en cuando	27,7%	27,0%	40,0%	31,7%	22,3%
Casi nunca	12,7%	9,4%	15,0%	3,3%	9,5%
Nunca	45,0%	50,0%	43,3%	53,3%	52,5%
No sabe/No responde	0,8%	0,7%	0,0%	0,0%	1,1%
Total	100,0%	100,0%	100,0%	100,0%	100,0%

Pregunta: ¿Asiste usted a sus reuniones de la Junta Vecinal?

76. Asistencia a reuniones de Organización Territoriales de Base					
	Nacional	Departamento de Seni	Ciudad de Seni	Ritrenalta	Resto del Departamento de Seni
Frecuentemente	7,9%	5,7%	1,7%	5,0%	7,3%
De vez en cuando	9,8%	7,4%	0,0%	3,3%	9,5%
Casi nunca	31,8%	6,7%	5,0%	5,0%	7,1%
Nunca	71,9%	79,3%	90,0%	81,7%	74,9%
No sabe/No responde	1,0%	1,0%	3,3%	0,0%	0,6%
Total	100,0%	100,0%	100,0%	100,0%	100,0%

Pregunta: ¿Asiste usted a sus reuniones de la Organización Territorial de Base (OTB)?

78. Asistencia a reuniones de partidos					
	Nacional	Departamento de Seni	Ciudad de Seni	Ritrenalta	Resto del Departamento de Seni
Frecuentemente	4,4%	7,0%	3,3%	5,0%	3,9%
De vez en cuando	12,4%	15,4%	15,0%	20,0%	14,0%
Casi nunca	10,8%	9,7%	13,3%	3,3%	10,8%
Nunca	71,4%	67,8%	68,3%	71,7%	65,9%
No sabe/No responde	1,0%	0,3%	0,0%	0,0%	0,6%
Total	100,0%	100,0%	100,0%	100,0%	100,0%

Pregunta: ¿Asiste usted a sus reuniones de un partido político?

77. Asistencia a marcha contra el Gobierno Municipal					
	Nacional	Departamento de Seni	Ciudad de Seni	Ritrenalta	Resto del Departamento de Seni
Si	20,4%	13,3%	33,3%	20,0%	11,3%
No	77,4%	73,3%	66,7%	75,0%	85,3%
No sabe/No responde	2,2%	2,9%	0,0%	5,0%	2,9%
Total	100,0%	100,0%	100,0%	100,0%	100,0%

Pregunta: ¿En el último año, ha participado en alguna marcha o protesta en contra del gobierno municipal?

79. Solicitud a oficinas públicas					
	Nacional	Departamento de Seni	Ciudad de Seni	Ritrenalta	Resto del Departamento de Seni
Si	14,9%	13,7%	3,3%	21,7%	12,3%
No	84,5%	86,0%	91,7%	78,3%	86,8%
No sabe/No responde	0,5%	0,3%	0,0%	0,0%	0,6%
Total	100,0%	100,0%	100,0%	100,0%	100,0%

Pregunta: ¿Ha solicitado ayuda o presentado una solicitud a alguna oficina pública, funcionario o concejal de la Alcaldía durante los últimos 12 meses?

79. Satisfacción con la respuesta					
	Nacional	Departamento de Beni	Ciudad de Beni	Ritrenata	Resto del Departamento de Beni
Si	33,9%	42,9%	20,0%	61,5%	37,5%
No	50,9%	40,5%	80,0%	30,3%	37,5%
No sabe/no responde	4,3%	7,1%	0,0%	0,0%	12,5%
Número de respondientes	10,9%	9,5%	0,0%	7,7%	12,5%
Total	100,0%	100,0%	100,0%	100,0%	100,0%

Pregunta: ¿Qué tan contentos con la respuesta que le dieron?

90. Participación en el Plan Operativo Anual					
	Nacional	Departamento de Beni	Ciudad de Beni	Ritrenata	Resto del Departamento de Beni
Si	10,5%	11,0%	0,0%	11,7%	14,5%
No	88,7%	89,0%	100,0%	88,3%	85,5%
No sabe/no responde	0,8%	0,0%	0,0%	0,0%	0,0%
Total	100,0%	100,0%	100,0%	100,0%	100,0%

Pregunta: ¿Ha participado en alguna reunión para discutir o planificar el presupuesto o planificar el POA (Plan Operativo Anual) de la Municipalidad?

91. Confianza en la gente de su comunidad					
	Nacional	Departamento de Beni	Ciudad de Beni	Ritrenata	Resto del Departamento de Beni
Muy confiable	11,8%	20,7%	16,7%	21,7%	21,0%
Algo confiable	31,8%	35,8%	53,3%	11,7%	38,0%
Poco confiable	40,9%	32,8%	26,7%	40,0%	32,4%
Nada confiable	13,8%	9,4%	1,7%	23,3%	7,3%
No sabe/no responde	1,9%	1,3%	1,7%	3,3%	0,6%
Total	100,0%	100,0%	100,0%	100,0%	100,0%

Pregunta: Ahora, hablando de la gente de aquí, ¿diría que la gente de su comunidad es ...?

92. Preocupación por los demás					
	Nacional	Departamento de Beni	Ciudad de Beni	Ritrenata	Resto del Departamento de Beni
Se preocupa de sí mismos	72,4%	71,2%	76,7%	80,0%	68,5%
Trata de ayudar al prójimo	25,3%	27,1%	21,7%	20,0%	31,5%
No sabe/no responde	2,3%	1,7%	1,7%	0,0%	2,2%
Total	100,0%	100,0%	100,0%	100,0%	100,0%

Pregunta: ¿Cree que la mayoría de las veces la gente se preocupa sólo de sí mismos, o cree que la mayoría de las veces la gente trata de ayudar al prójimo?

93. Aprovechamiento de las personas					
	Nacional	Departamento de Seri	Ciudad de Seri	Ritrenata	Resto del Departamento de Seri
Se aprovecharían	67,4%	67,9%	63,3%	63,3%	70,9%
No se aprovecharían	27,2%	28,4%	31,7%	33,3%	25,7%
No sabe/no responde	5,4%	3,7%	5,0%	3,3%	3,4%
Total	100,0%	100,0%	100,0%	100,0%	100,0%

Pregunta: ¿Cree que la mayoría de la gente, si se les presentara la oportunidad, trataría de aprovecharse de usted, o cree que no se aprovecharía de usted?

94. Legitimidad de recursos y obligaciones					
	Nacional	Departamento de Seri	Ciudad de Seri	Ritrenata	Resto del Departamento de Seri
Alcaldía	56,8%	63,5%	63,3%	63,3%	62,0%
Prefectura	9,4%	10,0%	16,7%	16,7%	5,6%
Gobierno Central	12,3%	9,7%	6,7%	1,7%	13,4%
Todos por igual	6,5%	4,3%	6,7%	5,0%	3,4%
Ninguna	10,0%	9,0%	1,7%	11,7%	10,0%
No sabe/no responde	4,1%	3,3%	0,0%	1,7%	5,0%
Total	100,0%	100,0%	100,0%	100,0%	100,0%

Pregunta: ¿En su opinión, se debe dar más obligaciones y más dinero a la Alcaldía, a la Prefectura, o al Gobierno Central?

95. Legitimidad para recaudar impuestos					
	Nacional	Departamento de Seri	Ciudad de Seri	Ritrenata	Resto del Departamento de Seri
Alcaldía	58,3%	65,2%	61,7%	61,7%	67,0%
Prefectura	9,0%	8,0%	11,7%	6,7%	7,3%
Gobierno Central	17,9%	18,4%	20,0%	25,0%	15,0%
Todos por igual	4,5%	3,0%	5,0%	1,7%	2,0%
Ninguna	6,8%	3,7%	1,7%	3,3%	4,5%
No sabe/no responde	3,4%	1,7%	0,0%	1,7%	2,2%
Total	100,0%	100,0%	100,0%	100,0%	100,0%

Pregunta: Para que el país desarrolle más, dónde diría que es mejor pagar impuestos: ¿a la Alcaldía, a la Prefectura, o al Gobierno Central?

96. Confianza en el Gobierno Municipal					
	Nacional	Departamento de Beni	Ciudad de Beni	Ribersita	Resto del Departamento de Beni
Nada	10,3%	4,4%	0,0%	3,3%	6,2%
2	10,1%	7,7%	0,0%	6,7%	10,7%
3	17,4%	16,2%	15,3%	21,7%	14,8%
4	27,0%	25,8%	35,8%	15,0%	25,2%
5	21,3%	27,3%	35,8%	33,3%	22,5%
6	10,3%	13,1%	10,2%	15,0%	13,5%
Mucha	2,0%	5,7%	3,4%	5,0%	6,7%
No conoce	0,0%	0,0%	0,0%	0,0%	0,0%
Total	100,0%	100,0%	100,0%	100,0%	100,0%

Pregunta: ¿Hasta qué punto tiene confianza en el Gobierno Municipal?

97. Confianza en la autoridad originaria					
	Nacional	Departamento de Beni	Ciudad de Beni	Ribersita	Resto del Departamento de Beni
Nada	9,0%	3,3%	0,0%	1,7%	5,0%
2	0,8%	5,0%	0,0%	3,3%	7,3%
3	15,8%	15,4%	20,0%	21,7%	11,7%
4	20,4%	20,0%	16,7%	33,3%	31,3%
5	17,8%	20,1%	13,3%	23,3%	21,2%
6	9,0%	11,0%	0,0%	13,3%	14,0%
Mucha	3,1%	1,3%	0,0%	3,3%	1,1%
No sabe/No responde	5,0%	4,7%	10,0%	0,0%	4,5%
No conoce	10,9%	10,4%	40,0%	0,0%	3,9%
Total	100,0%	100,0%	100,0%	100,0%	100,0%

Pregunta: ¿Hasta qué punto tiene confianza en la autoridad originaria?

98. Confianza en el Comité de Vigilancia					
	Nacional	Departamento de Beni	Ciudad de Beni	Ribersita	Resto del Departamento de Beni
Nada	12,0%	6,7%	5,0%	5,0%	7,0%
2	10,0%	7,0%	6,7%	6,7%	7,3%
3	19,8%	10,7%	21,7%	15,0%	19,0%
4	22,9%	25,0%	25,0%	20,3%	25,1%
5	13,9%	20,4%	16,7%	26,7%	19,8%
6	6,8%	0,0%	3,3%	13,3%	7,0%
Mucha	1,9%	3,3%	0,0%	3,3%	4,5%
No sabe/No responde	5,3%	7,7%	10,3%	0,0%	6,7%
No conoce	6,0%	2,3%	3,3%	1,7%	2,2%
Total	100,0%	100,0%	100,0%	100,0%	100,0%

Pregunta: ¿Hasta qué punto tiene confianza en el Comité de Vigilancia Municipal?

89. Quejas canalizadas por el Comité de Vigilancia					
	Nacional	Departamento de Sení	Ciudad de Sení	Riberón	Resto del Departamento de Sení
Si	10,0%	0,7%	10,0%	0,0%	0,4%
No	80,2%	91,3%	90,0%	91,7%	91,6%
No sabe/no responde	1,0%	0,0%	0,0%	0,0%	0,0%
Total	100,0%	100,0%	100,0%	100,0%	100,0%

Pregunta: ¿Ha llevado alguna queja al Comité de Vigilancia del Municipio?

90. Corrupción en el Municipio					
	Nacional	Departamento de Sení	Ciudad de Sení	Riberón	Resto del Departamento de Sení
No	27,0%	21,1%	20,0%	20,0%	17,9%
Si	0,0%	0,7%	0,0%	0,7%	2,2%
No sabe/no responde	0,0%	0,0%	0,0%	0,0%	0,0%
No hizo trámites	64,1%	75,3%	71,7%	65,0%	79,9%
Total	100,0%	100,0%	100,0%	100,0%	100,0%

Pregunta: Para tramitar algo en la municipalidad durante el último año ¿ha tenido que pagar alguna suma además de lo exigido por la ley?

91. Acceso a las instituciones					
	Nacional	Departamento de Sení	Ciudad de Sení	Riberón	Resto del Departamento de Sení
Parlamentaria	6,2%	7,7%	1,7%	11,7%	0,4%
Alcalde o Concejal	14,1%	15,1%	0,0%	20,0%	16,2%
Autoridad originaria	10,0%	7,4%	0,0%	11,7%	7,3%
Prefectura	9,0%	9,4%	10,0%	0,0%	9,5%
Policia	25,1%	20,1%	20,0%	35,0%	19,0%

Pregunta: A veces la gente y las comunidades tienen problemas que no pueden resolverlos solos. Algunos tratan de resolver tales problemas pidiendo ayuda a algún funcionario u oficina del gobierno. ¿Alguna vez ha pedido ayuda o cooperación?

Nota: son preguntas independientes, por esa razón no suma 100%.

Departamento de
Pando

PERFIL DE LOS ENCUESTADOS

1. Posición ideológica

	Nacional	Pando
Izquierda	3,9%	7,4%
2	3,1%	5,1%
3	3,0%	6,1%
4	10,5%	5,1%
5	30,2%	15,0%
6	11,8%	9,0%
7	5,2%	4,4%
8	4,0%	3,4%
9	1,9%	4,0%
Derecha	3,0%	12,5%
No sabe/No responde	17,1%	21,5%
Total	100,0%	100,0%

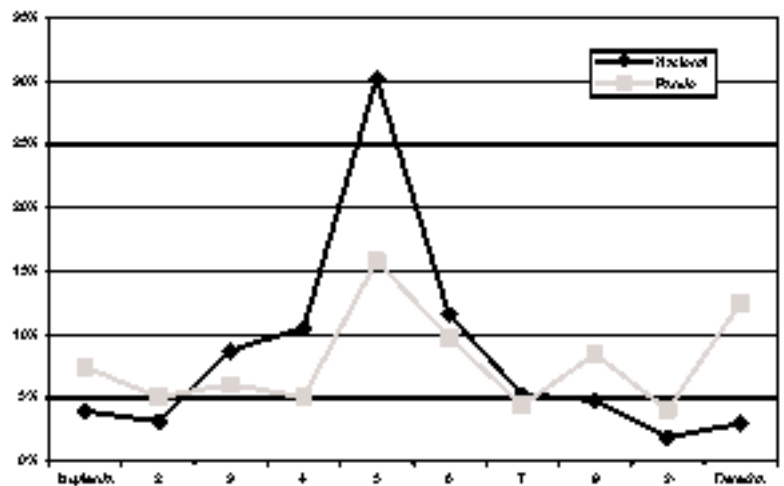

Pregunta: Cuando se habla de tendencias políticas, se dice que una persona es de izquierda o que es de derecha. Mejor todavía, usted mismo cuando califica a una persona dice éste es de izquierda y éste es de derecha. ¿En una escala de 1 a 10, políticamente usted dónde se ubicaría?

2. Votación en el Referéndum

	Nacional	Pando
Si en todas las preguntas	20,9%	30,8%
No en todas las preguntas	2,1%	2,9%
Voto cruzado	50,5%	42,4%
Blancos/No	10,2%	6,7%
No sabe/No responde	16,2%	16,5%
Total	100,0%	100,0%

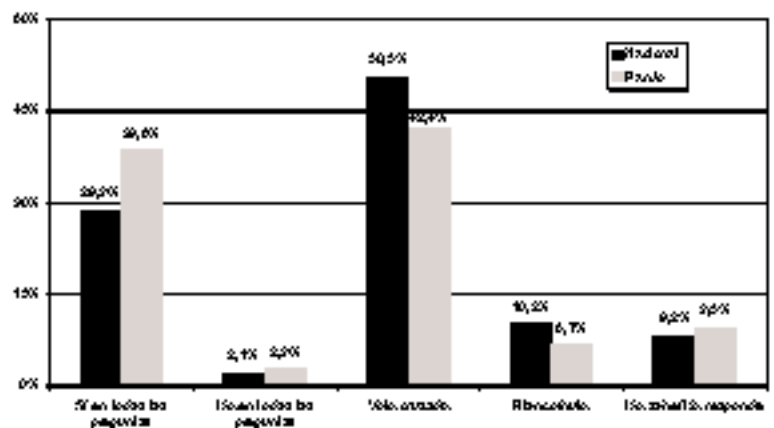

Pregunta: ¿Cuál fue su posición frente a cada una de las preguntas del Referéndum?

3. Religión

	Nacional	Pando
Católica participante	56,0%	60,8%
Católica no participante	24,3%	7,7%
Evangélica	9,8%	24,2%
Cristiana y otras	6,2%	5,4%
Ninguna	2,9%	2,0%
No sabe/No responde	1,0%	0,0%
Total	100,0%	100,0%

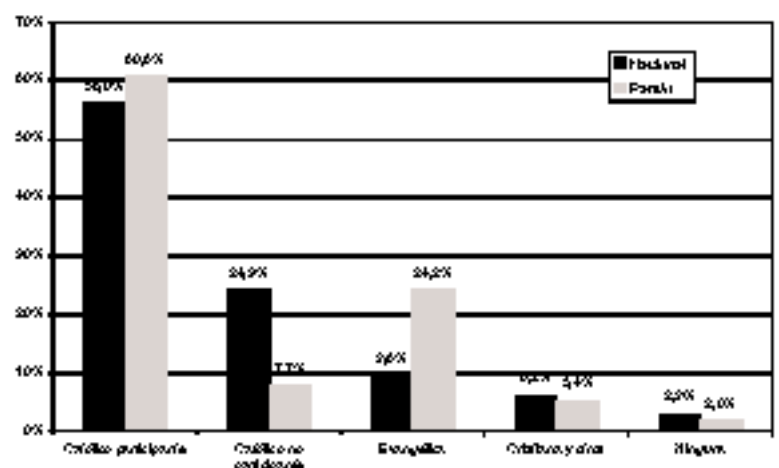

Pregunta: ¿Cuál es su religión?

4. Autoidentificación étnica		
	Nacional	Pando
Blanco(a)	19,4%	13,5%
Chuki(a)	3,0%	0,3%
Mestizo(a)	57,8%	49,5%
Indígena	3,5%	2,0%
Negro(a)	0,8%	5,4%
Originario(a)	7,1%	13,5%
No sabe/No responde	3,7%	10,8%
Total	100,0%	100,0%

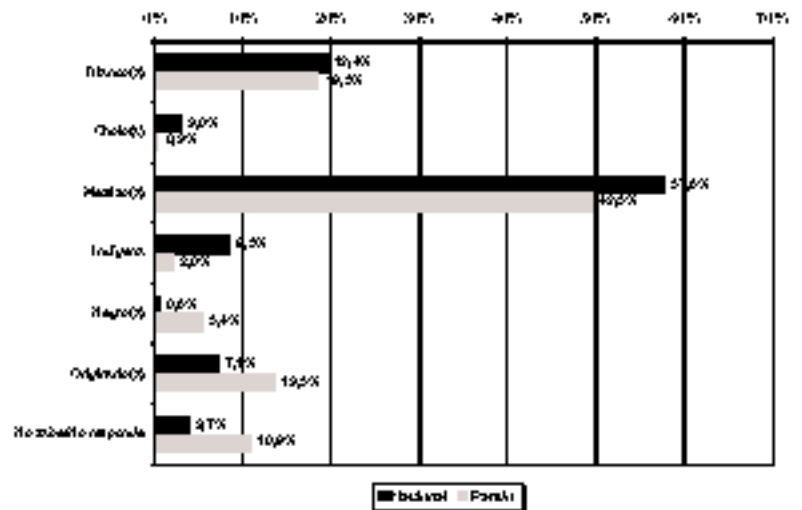

Pregunta: ¿Usted se considera una persona de raza blanca, mestiza, indígena, negra u originaria?

5. Pertenencia a pueblo originario		
	Nacional	Pando
Aimara	24,0%	3,8%
Quechua	34,5%	7,4%
Guarani	4,2%	3,4%
Otro Nativo	11,3%	19,5%
Ninguna	25,7%	52,9%
No sabe/No responde	0,2%	3,1%
Total	100,0%	100,0%

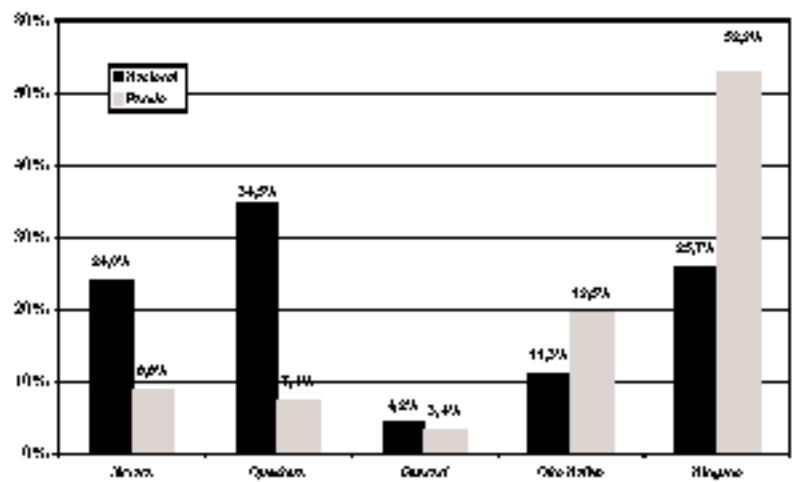

Pregunta: ¿Se considera perteneciente a alguna de las siguientes pueblos originarios o indígenas?

6. Lengua materna		
	Nacional	Pando
Castellano	75,7%	88,9%
Quechua	14,2%	3,0%
Aimara	3,2%	2,0%
Otro Nativo	1,1%	0,3%
Otro Extranjera	0,2%	4,7%
No sabe/No responde	0,6%	1,0%
Total	100,0%	100,0%

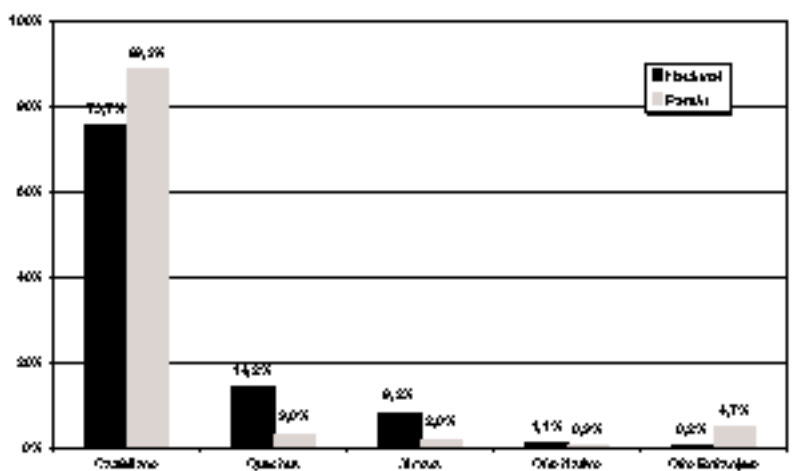

Pregunta: ¿Qué idioma ha hablado de pequeño en su casa?

7. Orgullo de ser boliviano		
	Nacional	Pando
Nada	1,2%	0,3%
2	1,7%	0,0%
3	3,1%	2,7%
4	5,0%	2,7%
5	10,9%	6,4%
6	19,5%	10,4%
Mucho	55,0%	76,3%
No sabe/No responde	3,8%	0,7%
Total	100,0%	100,0%

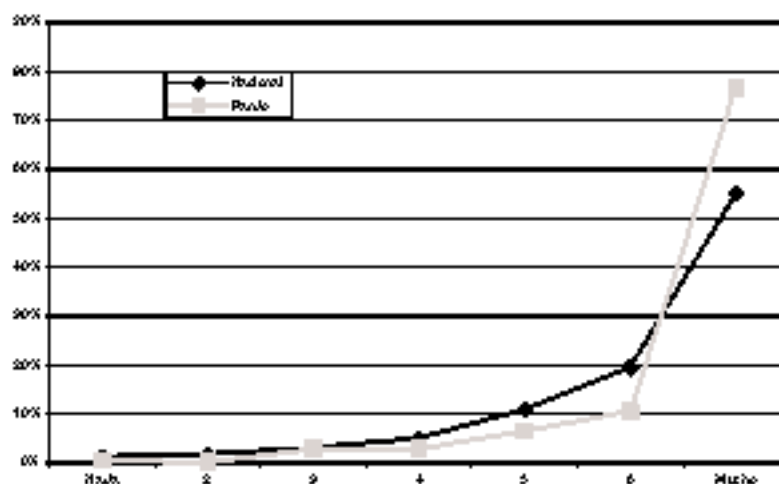

Pregunta: ¿Hasta qué punto tiene usted orgullo de ser boliviano?

8. Identidad departamental		
	Nacional	Pando
Nada	2,9%	2,7%
2	1,3%	3,4%
3	3,2%	4,7%
4	6,5%	5,4%
5	15,7%	8,4%
6	19,8%	13,8%
Mucho	49,8%	60,9%
No sabe/No responde	0,8%	0,7%
Total	100,0%	100,0%

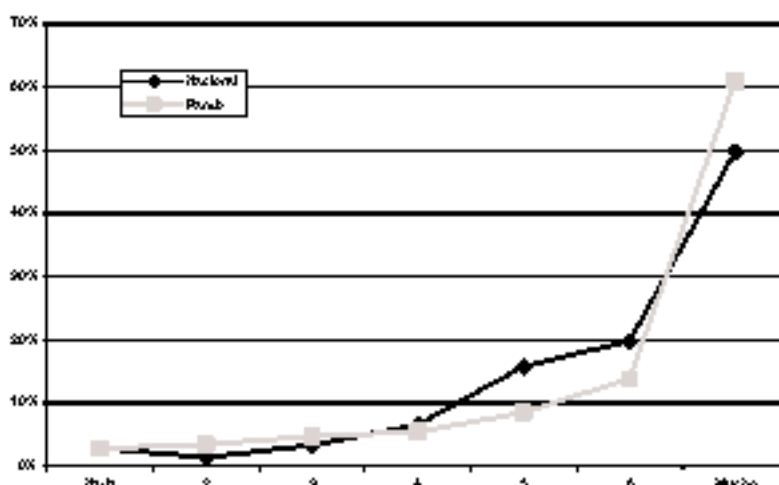

Pregunta: ¿En qué medida se siente usted pandino?

9. Sentirse parte de la cultura aimara		
	Nacional	Pando
Nada	29,5%	26,9%
2	9,3%	10,8%
3	10,8%	9,8%
4	12,3%	14,1%
5	12,3%	13,1%
6	11,5%	10,8%
Mucho	12,2%	9,8%
No sabe/No responde	2,1%	4,7%
Total	100,0%	100,0%

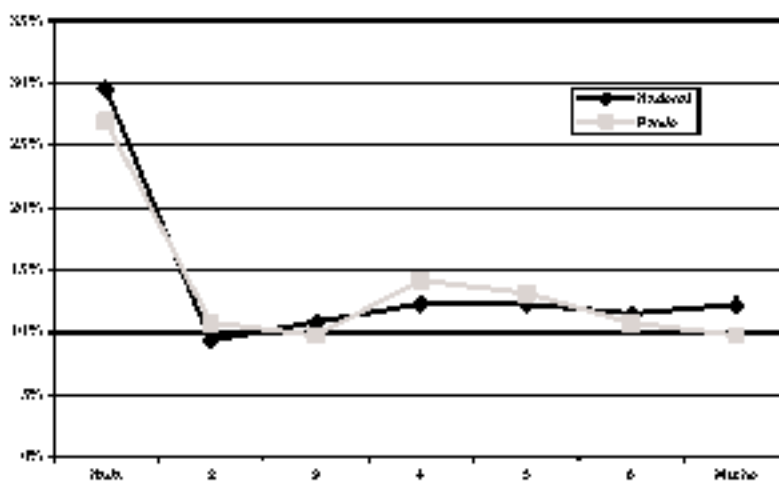

Pregunta: ¿En qué medida se siente usted parte de la cultura aimara?

10. Sentirse parte de la cultura quechua		
	Nacional	Pando
Nada	25,4%	30,3%
2	9,1%	10,4%
3	10,7%	11,1%
4	11,2%	16,2%
5	13,1%	13,1%
6	11,1%	6,1%
Mucha	17,8%	7,7%
No sabe/No responde	1,7%	5,1%
Total	100,0%	100,0%

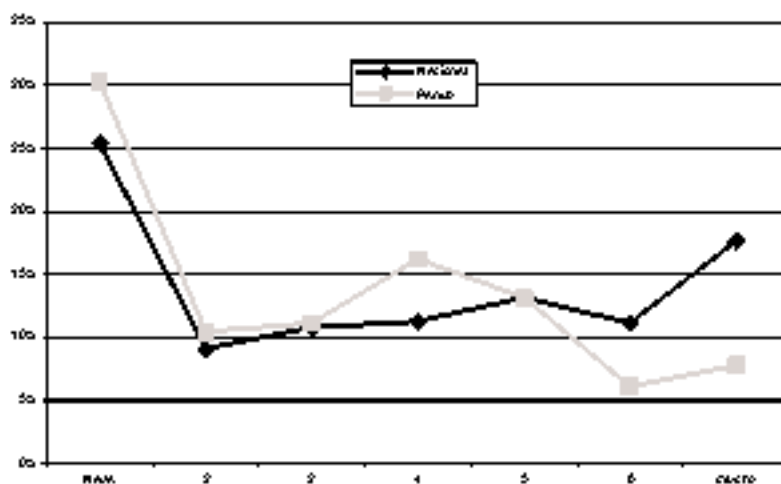

Pregunta: ¿En qué medida se siente usted parte de la cultura quechua?

11. Sentirse parte de la cultura camba		
	Nacional	Pando
Nada	42,9%	5,4%
2	8,9%	0,7%
3	7,2%	2,4%
4	8,3%	6,4%
5	8,1%	13,5%
6	9,1%	19,9%
Mucha	13,3%	50,5%
No sabe/No responde	2,4%	1,3%
Total	100,0%	100,0%

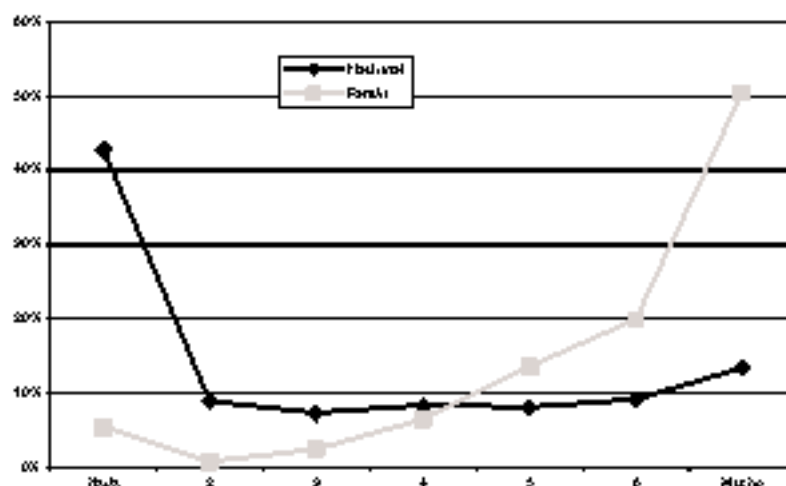

Pregunta: ¿En qué medida se siente usted parte de la cultura camba?

12. Satisfacción con su vida		
	Nacional	Pando
Muy satisfecha	19,3%	23,8%
Algo satisfecha	59,2%	60,3%
Algo insatisfecha	17,2%	12,0%
Muy insatisfecha	3,3%	3,4%
No sabe/No responde	1,0%	0,0%
Total	100,0%	100,0%

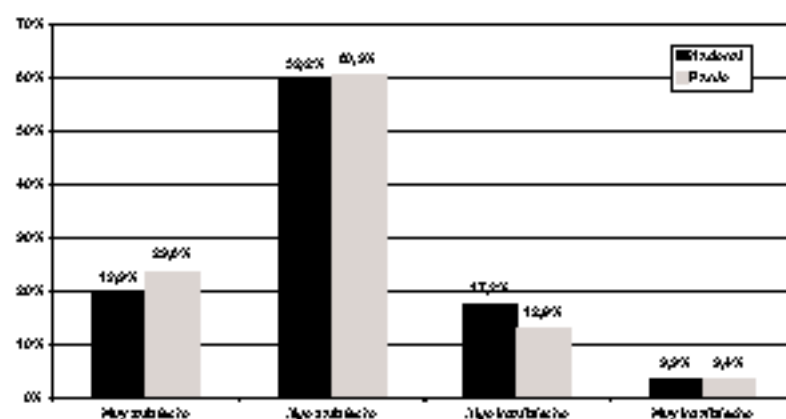

Pregunta: ¿Hasta qué punto se encuentra satisfecha con su vida, diría usted que se encuentra: muy satisfecha, algo satisfecha, algo insatisfecha o muy insatisfecha?

TOLERANCIA

13. País unido o dividido

	Nacional	Pando
El país debe permanecer unido	93,5%	91,2%
Debe dividirse	5,5%	7,7%
No sabe/ha responde	1,1%	1,0%
Total	100,0%	100,0%

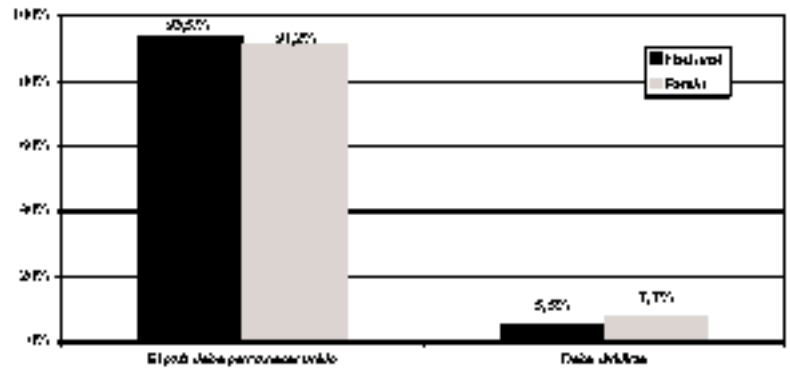

Pregunta: Suceda lo que suceda, ¿el país debe permanecer unido a las diferencias en el país son muy grandes, el país debería dividirse?

14. Una sola cultura o diversas culturas

	Nacional	Pando
Una sola cultura nacional	13,5%	15,2%
Mantener los valores de los indígenas	85,2%	84,2%
No sabe/ha responde	1,2%	0,7%
Total	100,0%	100,0%

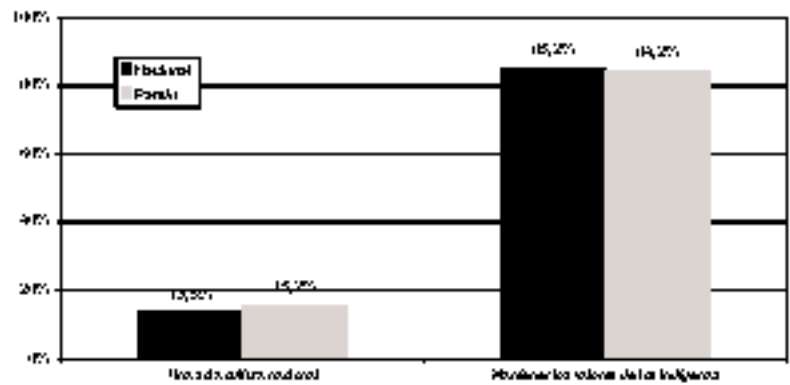

Pregunta: ¿Sería mejor para el país que exista una sola cultura nacional para todos o los pueblos indígenas deberían mantener sus valores, cultura y lenguaje?

15. Emisoras emitan en idioma originario

	Nacional	Pando
Nada	1,4%	1,0%
2	2,7%	1,7%
3	4,7%	4,7%
4	11,9%	9,0%
5	24,1%	21,9%
6	20,3%	29,0%
Mucha	26,3%	30,8%
No sabe/ha responde	0,5%	1,3%
Total	100,0%	100,0%

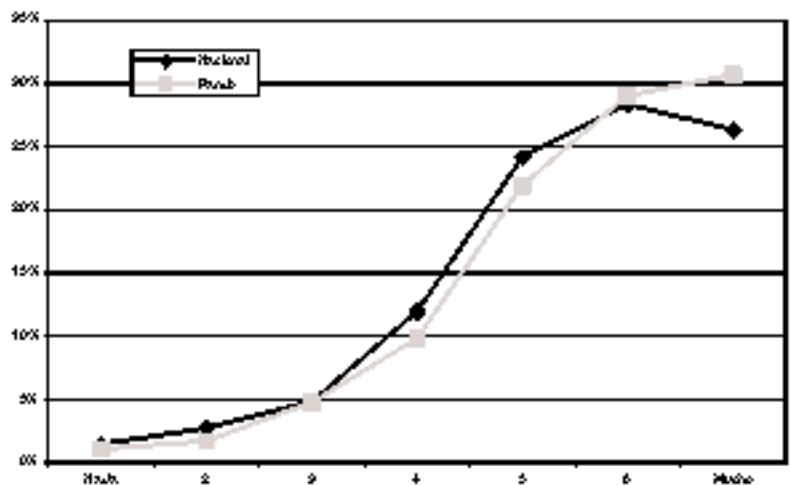

Pregunta: ¿Hasta qué punto está usted de acuerdo en que las emisoras de radio y televisión incrementen su programación en lenguas originarias?

16. Colegios enseñen en lengua originaria		
	Nacional	Pando
Nada	1,7%	0,3%
2	2,4%	1,3%
3	4,0%	1,3%
4	9,8%	7,1%
5	10,9%	23,2%
6	26,2%	24,9%
Mucha	35,9%	41,1%
No sabe/No responde	0,5%	0,7%
Total	100,0%	100,0%

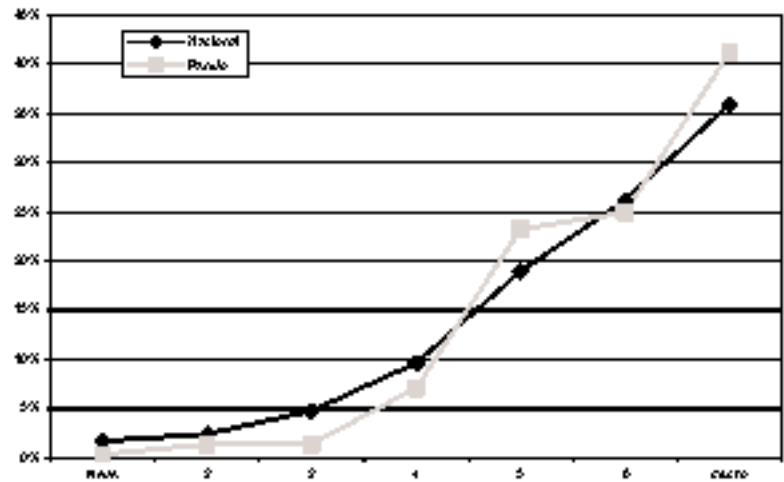

Pregunta: ¿Hasta qué punto está usted de acuerdo que en los colegios se enseñe una lengua originaria?

17. Funcionario público hable una lengua originaria		
	Nacional	Pando
Nada	2,0%	0,7%
2	1,8%	1,0%
3	4,0%	2,0%
4	0,0%	9,1%
5	19,0%	24,8%
6	26,0%	26,9%
Mucha	36,4%	35,0%
No sabe/No responde	1,4%	0,7%
Total	100,0%	100,0%

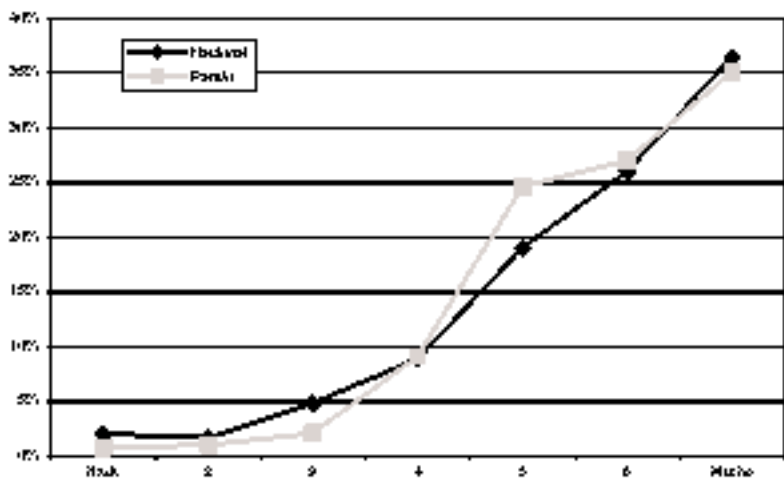

Pregunta: ¿Hasta qué punto está de acuerdo en que todo funcionario oficial que atiende al público deba hablar una lengua originaria?

19. Tolerancia a los homosexuales		
	Nacional	Pando
Tienen derecho	34,2%	26,3%
Deben ser controlados	62,8%	69,0%
No sabe/No responde	3,2%	4,7%
Total	100,0%	100,0%

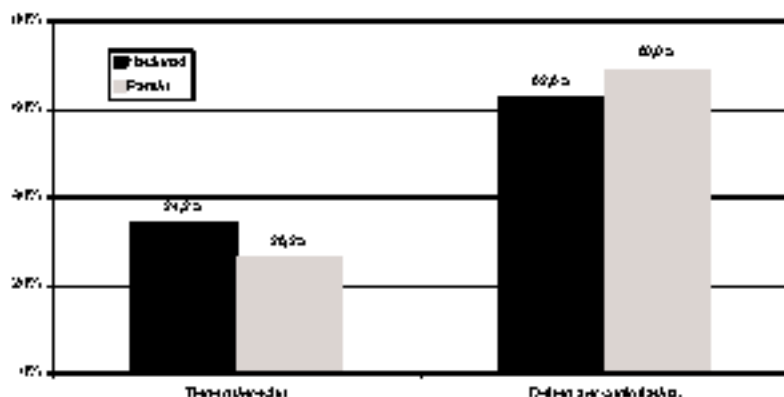

Pregunta: ¿Los homosexuales deberían tener el derecho de organizarse y verse de la manera que quieran a los homosexuales, de un nivel ejemplar a nuestros niños y por lo tanto deberían ser controlados por el gobierno?

19. Tolerancia y educación		
	Nacional	Pando
Personas con educación	40,3%	34,0%
Todas las personas	59,7%	64,8%
No sabe/No responde	1,0%	1,2%
Total	100,0%	100,0%

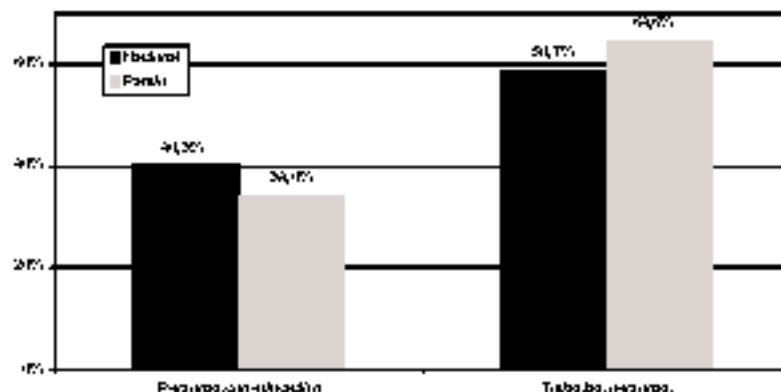

Pregunta: ¿En la vida política del país deberían participar principalmente las personas con educación o todas las personas deberían poder participar en la política del país sin importar su grado de educación?

20. Presidente indígena		
	Nacional	Pando
Preocupa que un indígena sea presidente	35,7%	27,8%
La identidad racial no importa	61,9%	69,7%
No sabe/No responde	2,4%	2,7%
Total	100,0%	100,0%

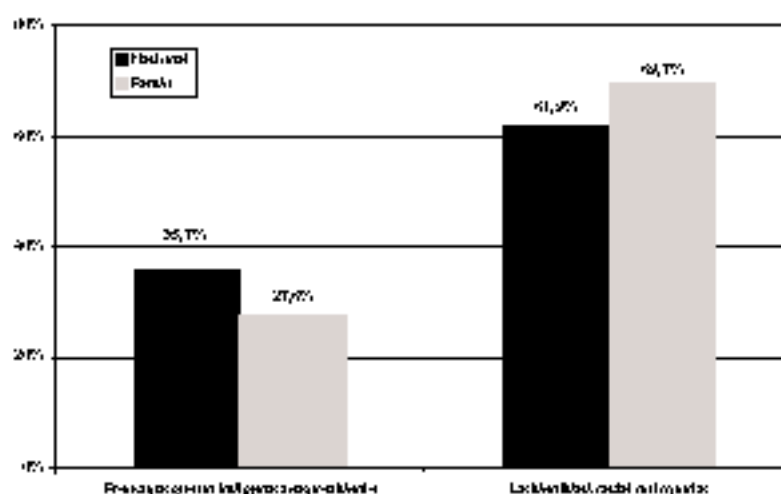

Pregunta: Algunas personas dicen que les preocupa que en las próximas elecciones nacionales, un ciudadano indígena sea electo presidente de la República, mientras que otros dicen que la identidad de las personas no es importante en la política. ¿Con cuál de estas opciones está usted más de acuerdo?

21. Participación en manifestaciones		
	Nacional	Pando
Algunas veces	20,4%	13,9%
Casi nunca	16,4%	10,4%
Nunca	62,9%	70,7%
No sabe/No responde	0,2%	0,0%
Total	100,0%	100,0%

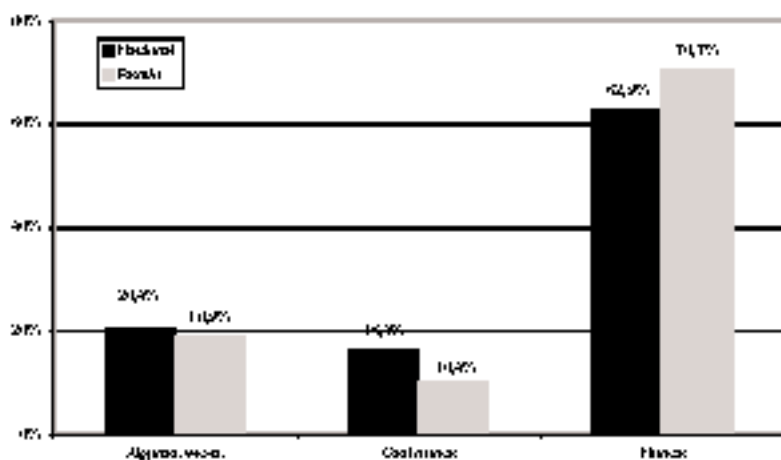

Pregunta: ¿Ha participado usted en una manifestación o protesta pública? ¿Lo ha hecho algunas veces, casi nunca o nunca?

CONTEXTO POLÍTICO

22. Problemas del país			
		Nacional	Pando
Desarrollo	Desempleo	26,5%	21,9%
	Inflación	6,2%	3,0%
	Crisis económicas	7,1%	13,9%
	Explotación y venta del gas	10,0%	17,3%
	Política	21,1%	9,4%
Sociales	Falta de masas	1,0%	0,7%
	Conflictos sociales	3,4%	5,4%
	Conflictos regionales	0,9%	0,3%
Políticos	Inestabilidad política	1,8%	3,4%
	Corrupción	12,7%	5,1%
	Injerencia	0,8%	0,0%
	Colusiones	2,3%	0,7%
Chicos		5,8%	11,1%
No sabe/No responde		0,0%	2,4%
Total		100,0%	100,0%

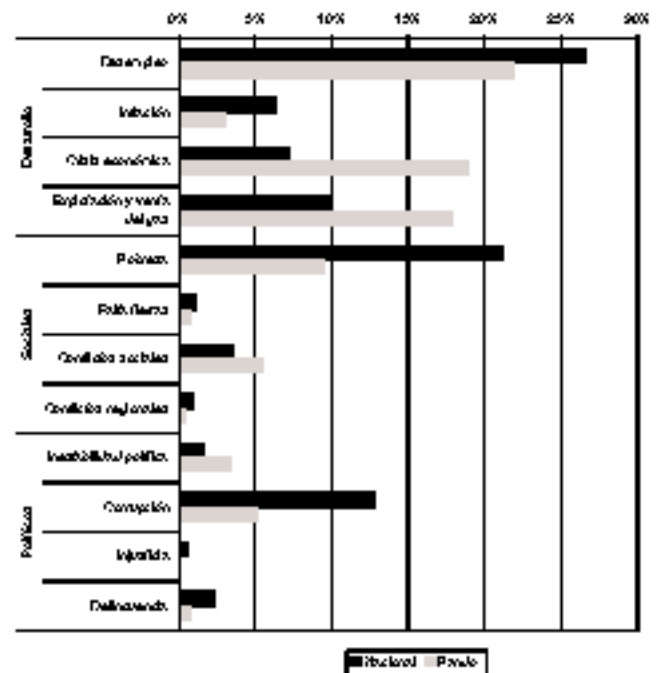

Pregunta: En su opinión, ¿cuál es el problema más grave que enfrenta el país?

23. Demanda de coimas		
	Nacional	Pando
Agente de la policía	21,3%	15,3%
Empleada pública	14,3%	3,1%
En el municipio	3,0%	3,0%

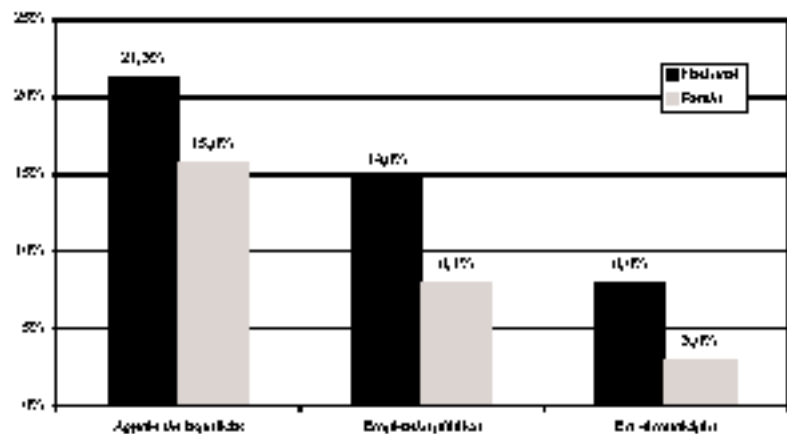

Pregunta: ¿Durante el último año, algún agente de policía le pidió una coima? - ¿Un empleado público le ha solicitado una coima en el último año? - ¿Para tramitar algo en la municipalidad durante el último año ha tenido que pagar algunos sucos además de la exigida por la ley?

Nota: son preguntas independientes, por eso razón no suma 100%.

24. Confianza en las FFAA		
	Nacional	Pando
Nada	12,3%	9,4%
2	10,7%	4,4%
3	16,1%	12,0%
4	24,0%	16,2%
5	19,3%	23,6%
6	10,3%	17,2%
Mucha	4,0%	15,5%
No sabe/no responde	2,5%	1,0%
Total	100,0%	100,0%

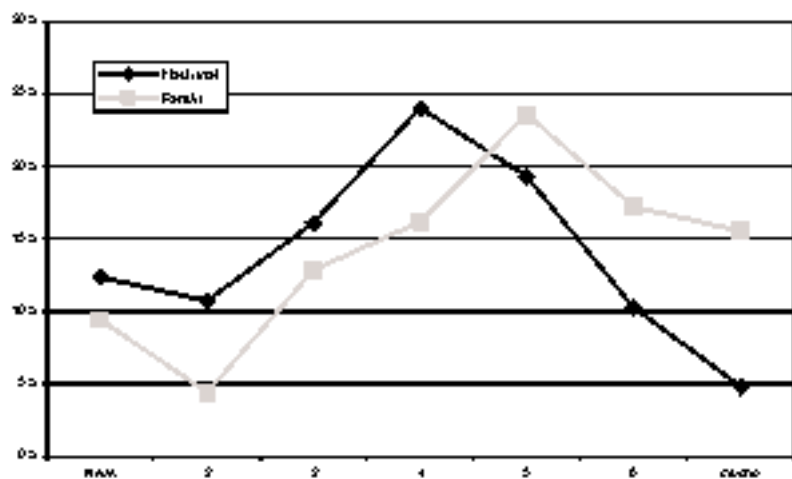

Pregunta: ¿Hasta qué punto tiene confianza en las Fuerzas Armadas?

25. Confianza en el Congreso		
	Nacional	Pando
Nada	10,1%	9,4%
2	14,5%	7,7%
3	10,7%	11,0%
4	24,0%	24,2%
5	13,4%	20,9%
6	5,5%	13,5%
Mucha	1,6%	7,1%
No sabe/no responde	3,3%	5,4%
Total	100,0%	100,0%

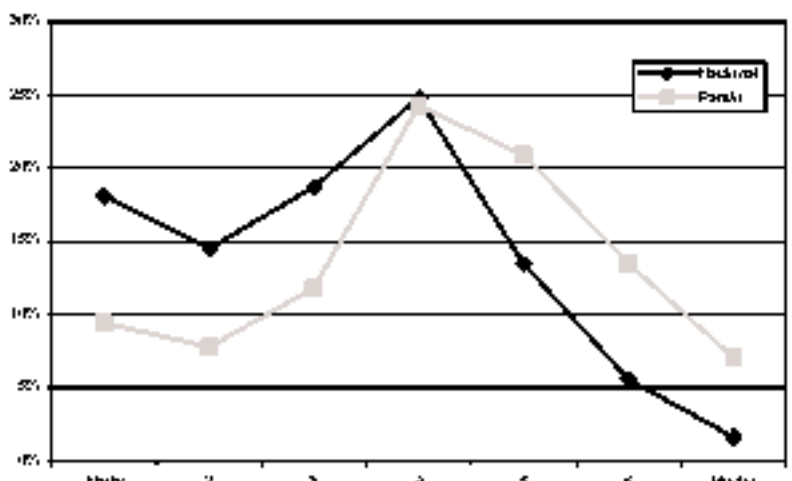

Pregunta: ¿Hasta qué punto tiene confianza en el Congreso?

26. Confianza en la Policía		
	Nacional	Pando
Nada	26,7%	19,2%
2	17,7%	11,0%
3	10,5%	16,5%
4	19,1%	10,9%
5	9,9%	15,0%
6	5,5%	10,1%
Mucha	1,9%	7,1%
No sabe/no responde	0,6%	0,7%
Total	100,0%	100,0%

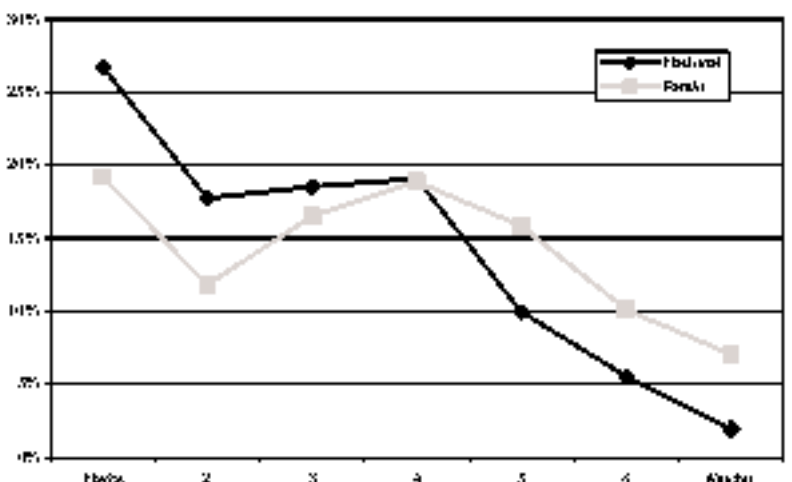

Pregunta: ¿Hasta qué punto tiene confianza en la Policía?

27. Confianza en la Iglesia Católica		
	Nacional	Pando
Nada	7,2%	10,1%
2	3,9%	2,7%
3	6,0%	7,7%
4	12,6%	3,4%
5	20,7%	17,5%
6	24,2%	19,5%
Mucho	24,2%	33,3%
No sabe/no responde	0,5%	0,7%
Total	100,0%	100,0%

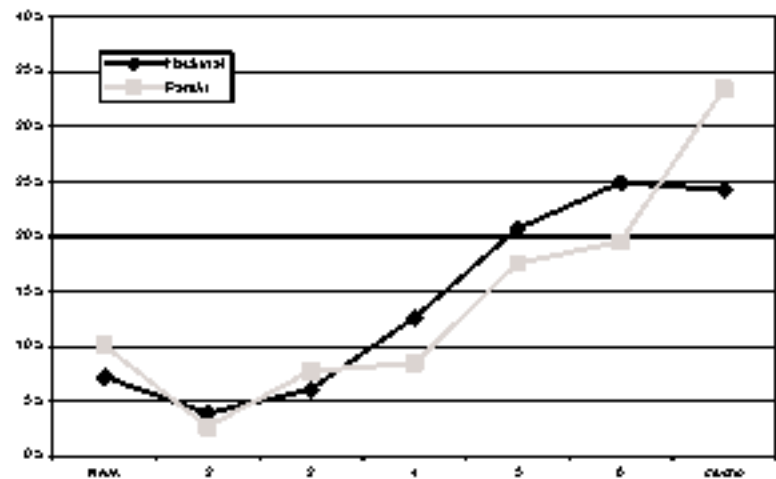

Pregunta: ¿Hasta qué punto tiene confianza en la Iglesia Católica?

28. Confianza en los periodistas		
	Nacional	Pando
Nada	5,5%	4,7%
2	5,2%	6,1%
3	11,9%	6,1%
4	25,0%	22,9%
5	29,4%	27,9%
6	16,0%	13,9%
Mucho	6,2%	11,2%
No sabe/no responde	0,5%	1,7%
Total	100,0%	100,0%

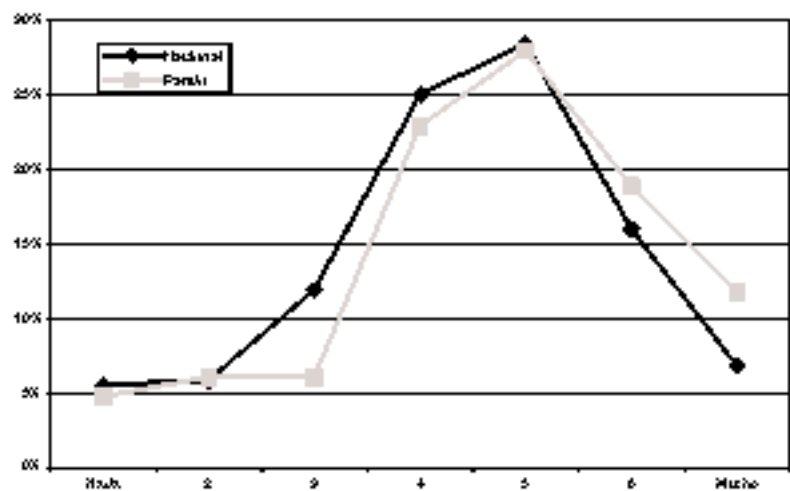

Pregunta: ¿Hasta qué punto tiene confianza en los periodistas?

29. Confianza en el Sistema Judicial		
	Nacional	Pando
Mucho	3,7%	21,5%
Algo	15,1%	21,9%
Poco	38,4%	31,8%
Nada	34,9%	20,9%
No sabe/no responde	3,0%	4,0%
Total	100,0%	100,0%

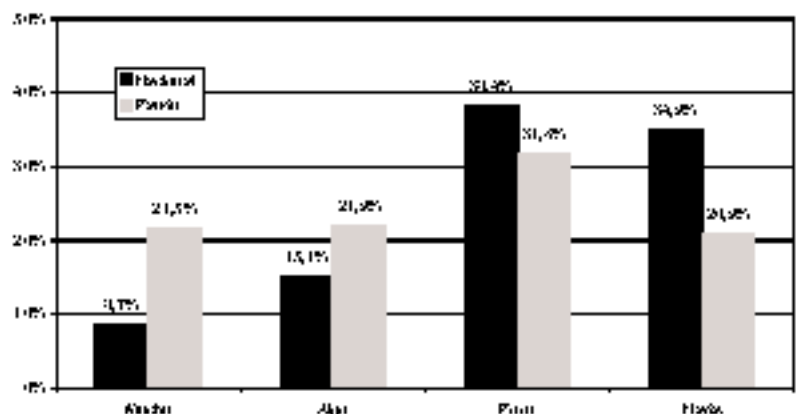

Pregunta: Si fuera víctima de un robo o asalto, ¿cuánta confianza en que el sistema judicial castigaría al culpable?

LIDERAZGOS

30. Mano dura o diálogo

	Nacional	Pando
Presidente con mano dura	32,0%	27,3%
Presidente que sepa dialogar	66,5%	71,7%
No sabe/No responde	1,5%	1,0%
Total	100,0%	100,0%

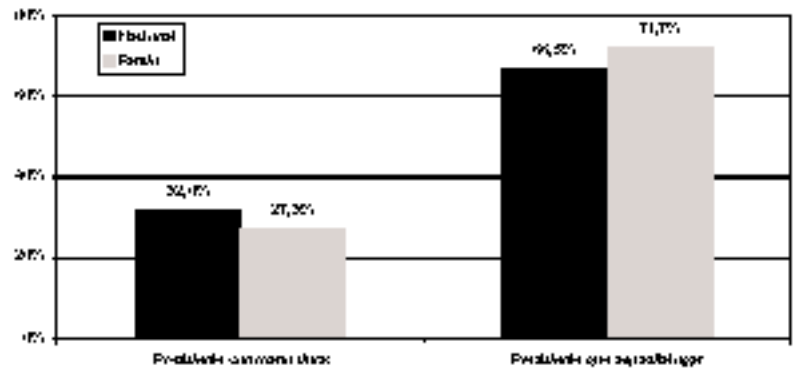

Pregunta: ¿Con cuál de las siguientes afirmaciones está usted más de acuerdo? La que Bolivia más necesita es un Presidente fuerte y decidido que ponga orden con mano dura, o la que el país necesita más es un Presidente que sepa dialogar y concertar con todos los sectores de la población?

31. Legalidad o ilegalidad

	Nacional	Pando
Que trate de solucionar a través de leyes	43,8%	45,5%
Que solucione rápido evitando el Congreso si fuera necesario	54,3%	52,5%
No sabe/No responde	2,1%	2,0%
Total	100,0%	100,0%

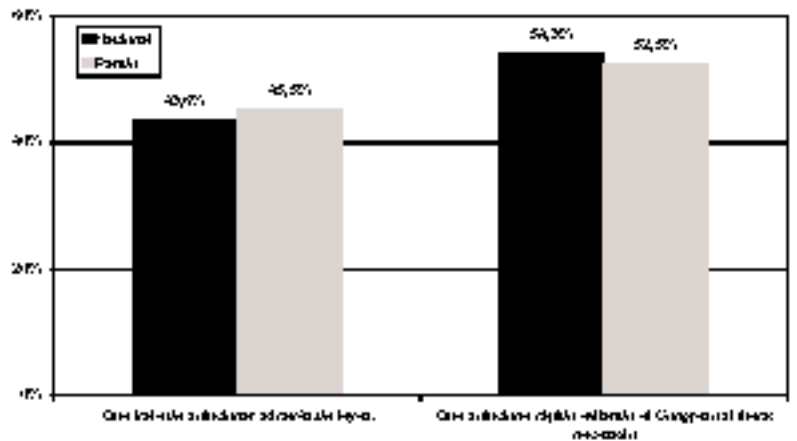

Pregunta: ¿Qué tipo de Presidente de la República prefiere usted? Uno que trate de solucionar los problemas a través de leyes aprobadas por el Congreso, aunque esto tarde mucho tiempo, o uno que trate de solucionar los problemas rápidamente, evitando el Congreso si fuera necesario.

32. Negociación o represión

	Nacional	Pando
Negociar con manifestantes	60,7%	76,0%
Mandar la policía	20,0%	21,9%
No sabe/No responde	2,5%	1,3%
Total	100,0%	100,0%

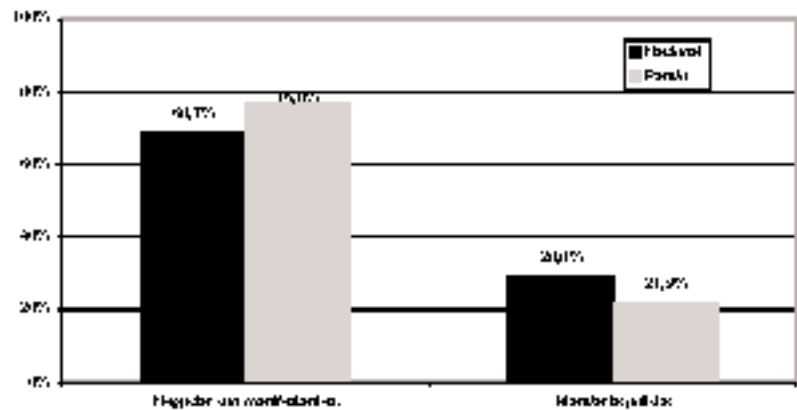

Pregunta: A veces hay protestas que provocan dificultades porque se cierran las calles. En esos casos, ¿qué debe hacer el gobierno? Negociar con los manifestantes aunque esto pueda tardar días o semanas, afectando la economía del país, o mandar a la policía para abrir los caminos.

33. Prohibición de manifestaciones		
	Nacional	Pando
Desaprobada	24,9%	20,2%
2	25,4%	30,8%
3	21,3%	22,8%
4	15,0%	13,0%
Aprobada	10,4%	11,4%
No sabe/No responde	2,3%	1,3%
Total	100,0%	100,0%

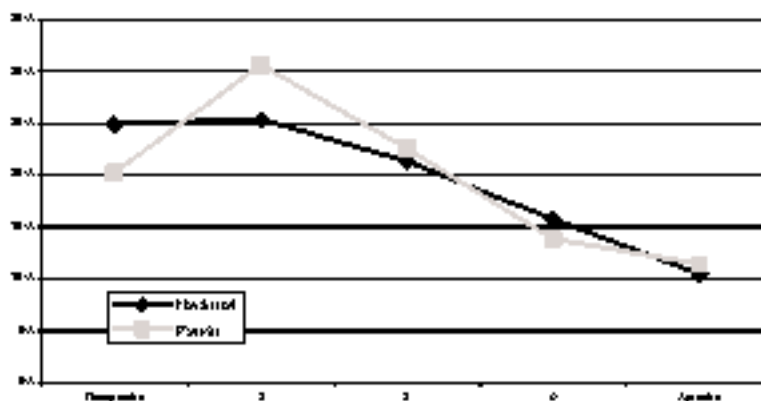

Pregunta: Con qué firmeza aprobaría o desaprobada una ley que prohibiera las manifestaciones públicas.

34. Aprobación a reuniones políticas		
	Nacional	Pando
Desaprobada	29,5%	27,3%
2	29,5%	31,5%
3	24,0%	24,2%
4	11,0%	11,1%
Aprobada	5,2%	5,9%
Total	100,0%	100,0%

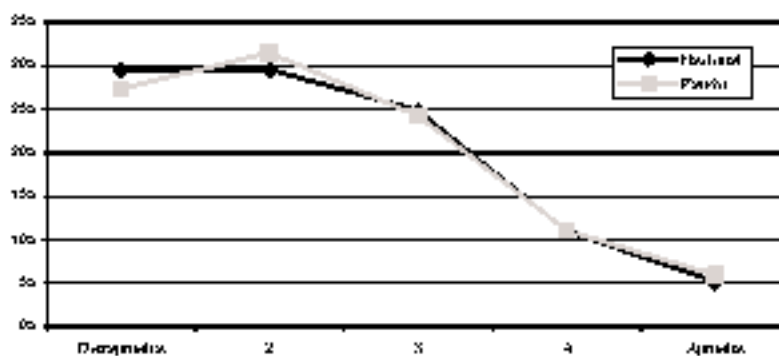

Pregunta: ¿Con qué firmeza aprobaría o desaprobada que se prohibiera reuniones de cualquier grupo que critique el sistema político boliviano?

35. Aprobación a la censura de propaganda política		
	Nacional	Pando
Desaprobada	33,8%	29,0%
2	27,2%	30,8%
3	22,4%	22,9%
4	9,0%	3,1%
Aprobada	3,0%	4,7%
No sabe/No responde	4,1%	4,7%
Total	100,0%	100,0%

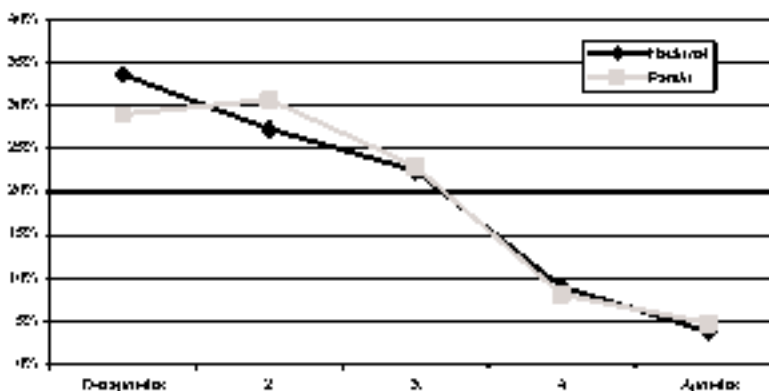

Pregunta: ¿Con qué firmeza aprobaría o desaprobada que el Gobierno censure la propaganda de sus enemigos políticos?

OPINIONES POLÍTICAS

36. Respeto a las instituciones políticas

	Nacional	Pando
Nada	9,9%	3,4%
2	10,7%	4,0%
3	17,4%	7,7%
4	25,1%	14,1%
5	19,5%	23,2%
6	9,8%	17,2%
Mucha	5,1%	27,3%
No sabe/no responde	2,8%	3,0%
Total	100,0%	100,0%

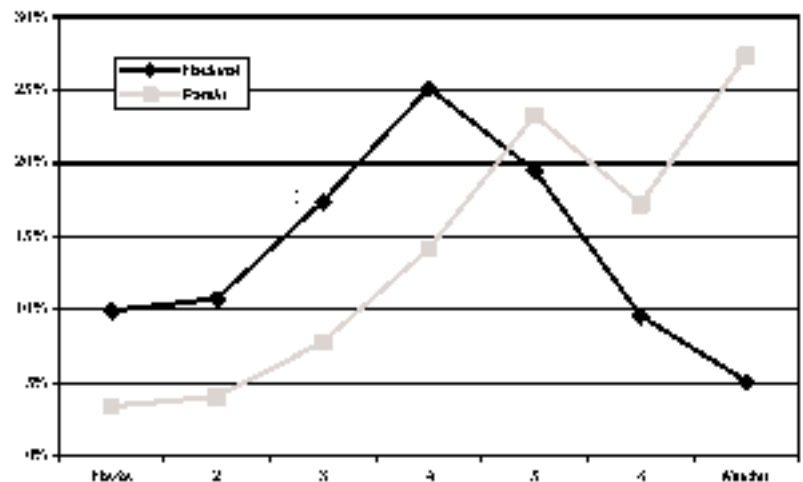

Pregunta: ¿Hasta qué punto tiene respeto por las instituciones políticas de Bolivia?

37. Protección a los derechos

	Nacional	Pando
Nada	11,5%	3,4%
2	14,4%	7,7%
3	22,2%	16,2%
4	28,7%	20,2%
5	13,1%	23,9%
6	5,1%	14,1%
Mucha	1,8%	6,4%
No sabe/no responde	3,5%	3,0%
Total	100,0%	100,0%

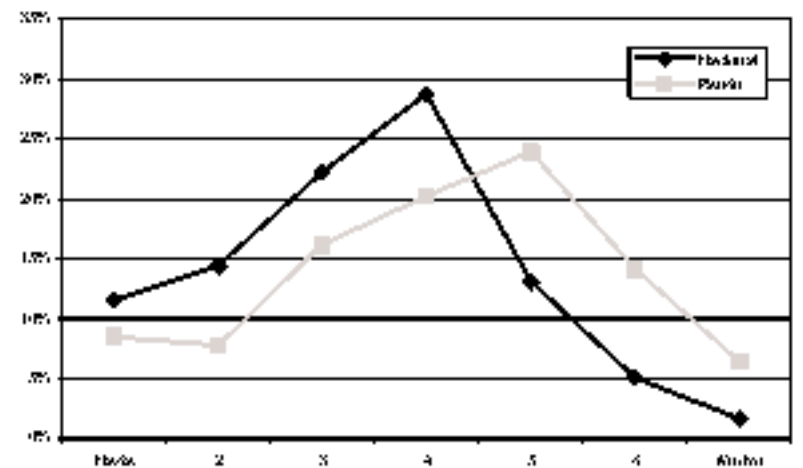

Pregunta: ¿Hasta qué punto cree usted que los derechos básicos del ciudadano están bien protegidos por el sistema político boliviano?

38. Apoyo al sistema político

	Nacional	Pando
Nada	10,2%	4,7%
2	10,2%	4,0%
3	16,2%	3,1%
4	23,0%	17,2%
5	20,2%	13,2%
6	9,5%	13,2%
Mucha	5,9%	26,9%
No sabe/no responde	3,5%	2,7%
Total	100,0%	100,0%

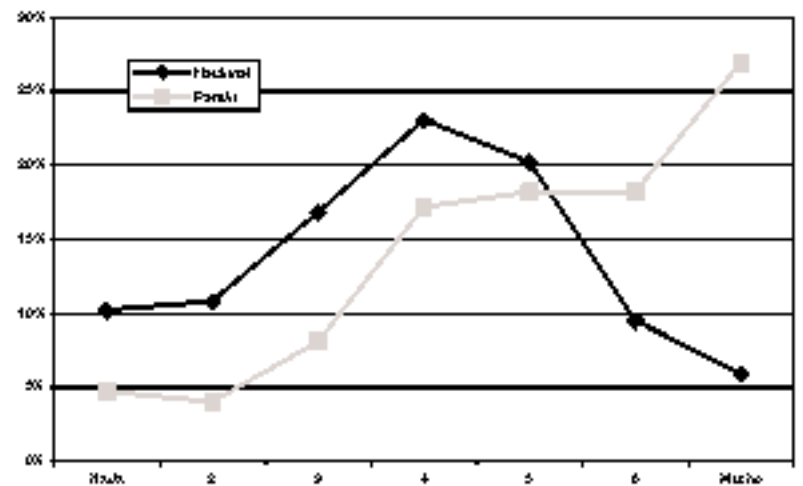

Pregunta: ¿Hasta qué punto piensa que se debe apoyar el sistema político boliviano?

39. Confianza en los partidos		
	Nacional	Pando
Nada	30,4%	34,0%
2	19,1%	14,1%
3	17,5%	15,5%
4	14,0%	16,2%
5	6,0%	9,4%
6	2,1%	5,1%
Mucha	1,0%	5,1%
No sabe/No responde	1,3%	0,7%
Total	100,0%	100,0%

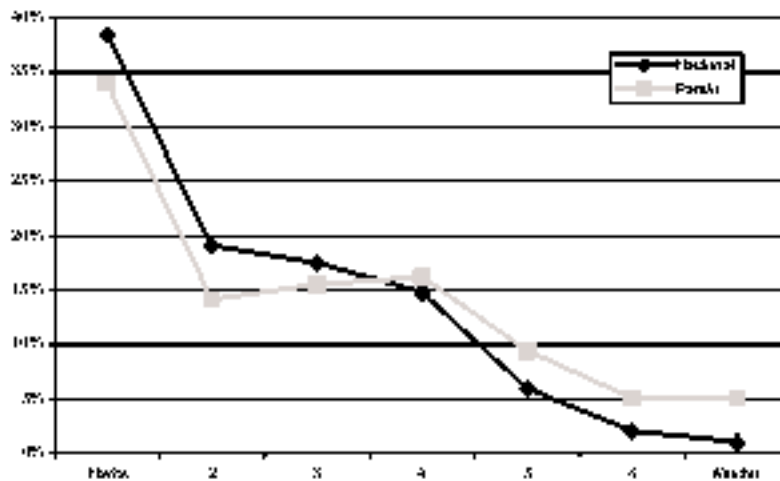

Pregunta: ¿Hasta qué punto tiene confianza en los partidos políticos?

40. Confianza en los sindicatos		
	Nacional	Pando
Nada	16,3%	16,0%
2	12,0%	9,1%
3	19,5%	12,0%
4	22,3%	20,5%
5	15,1%	20,9%
6	6,5%	10,4%
Mucha	2,7%	5,7%
No sabe/No responde	4,7%	3,7%
Total	100,0%	100,0%

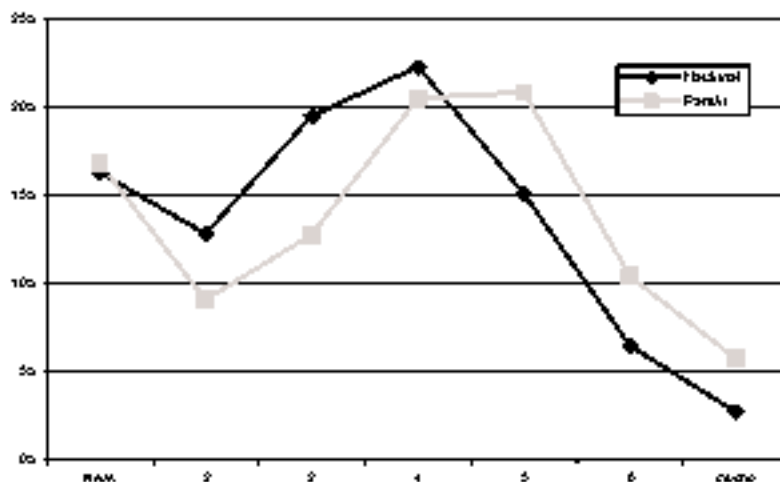

Pregunta: ¿Hasta qué punto tiene confianza en los sindicatos?

41. Diputado que lo representa mejor		
	Nacional	Pando
Diputado plurinominal	10,3%	13,5%
Diputado uninominal	43,8%	46,5%
No sabe cuál es cual	12,7%	16,0%
Ninguna	27,8%	20,2%
No sabe/No responde	5,9%	3,0%
Total	100,0%	100,0%

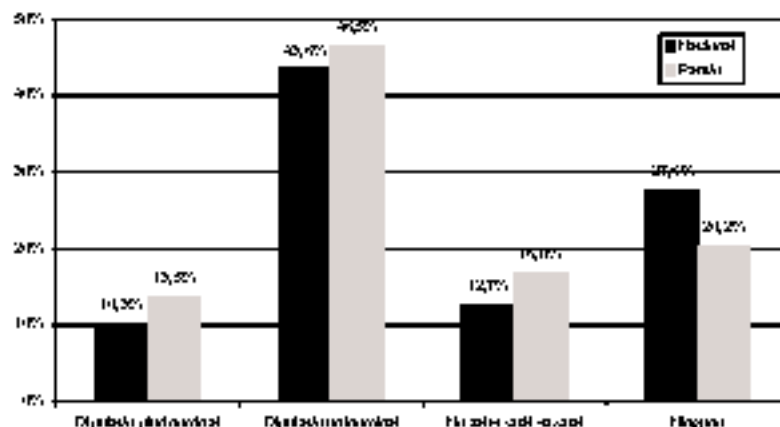

Pregunta: En su opinión, quién le representa mejor, ¿el diputado plurinominal de la lista de partidos, o el diputado uninominal de su circunscripción?

42. Organización que lo representa mejor		
	Nacional	Pando
Partido político	10,5%	10,9%
Asociación ciudadana	67,8%	64,0%
No sabe/No es cual	7,2%	7,1%
Ninguna	11,7%	6,7%
No sabe/No responde	3,1%	3,4%
Total	100,0%	100,0%

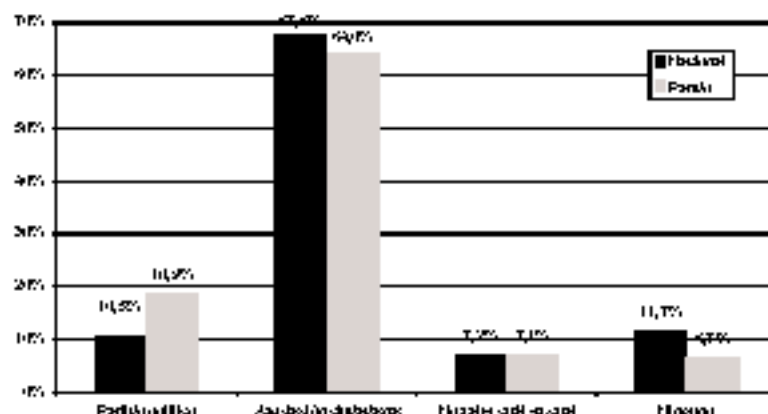

Pregunta: ¿Cuál cree que puede representar sus intereses mejor, ¿un partido político o una asociación ciudadana?

43. Bienestar y partidos		
	Nacional	Pando
Con partidos	54,1%	33,7%
Sin partidos	41,7%	65,0%
No sabe/No responde	4,2%	1,3%
Total	100,0%	100,0%

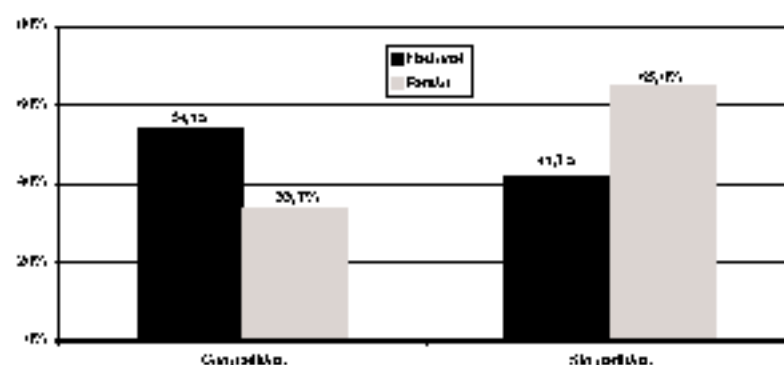

Pregunta: Algunas personas dicen que estaríamos mejor sin partidos políticos. Otras dicen que necesitamos los partidos para representar los intereses de la gente. ¿Con cuál está más de acuerdo?

44. Justificación de un golpe de Estado								
	Alta desempleo		Mucha delincuencia		Mucha corrupción		Mucho desorden	
	Nacional	Pando	Nacional	Pando	Nacional	Pando	Nacional	Pando
Se justifica	26,9%	33,3%	40,3%	56,2%	43,3%	50,9%	46,3%	54,8%
No se justifica	71,5%	63,8%	57,8%	42,1%	54,1%	39,4%	51,6%	43,1%
No sabe/No responde	1,7%	3,0%	1,8%	1,7%	2,2%	1,7%	2,1%	2,4%
Total	100,0%	100,0%	100,0%	100,0%	100,0%	100,0%	100,0%	100,0%

Pregunta: Algunas personas dicen que se justificaría, bajo ciertas circunstancias, un golpe de Estado de los militares, es decir cuando los militares toman el poder. En su opinión, ¿un golpe de Estado de los militares se justifica o no se justifica: frente al desempleo muy alto, frente a mucha delincuencia, frente a mucha corrupción, si el desorden social es demasiado alto?

45. Preferencia por la democracia		
	Nacional	Pando
Democracia	86,8%	88,9%
Dictadura	10,7%	9,1%
No sabe/No responde	2,5%	2,0%
Total	100,0%	100,0%

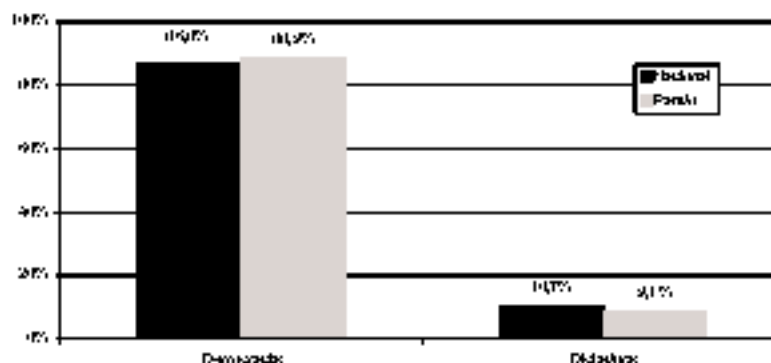

Pregunta: Algunas personas prefieren vivir bajo una democracia porque protege los derechos humanos e individuales, a pesar de que a veces pueda ser ineficiente y desordenada. Otras prefieren vivir bajo una dictadura por su orden y eficiencia. ¿Qué prefiere más usted una democracia o una dictadura?

46. Opción por el cambio		
	Nacional	Pando
Completamente cambiada por métodos revolucionarios	11,9%	8,1%
Gradualmente mejorada por reformas	63,3%	61,6%
Valientemente defendida de movimientos revolucionarios	21,2%	25,9%
No sabe/No responde	3,8%	4,4%
Total	100,0%	100,0%

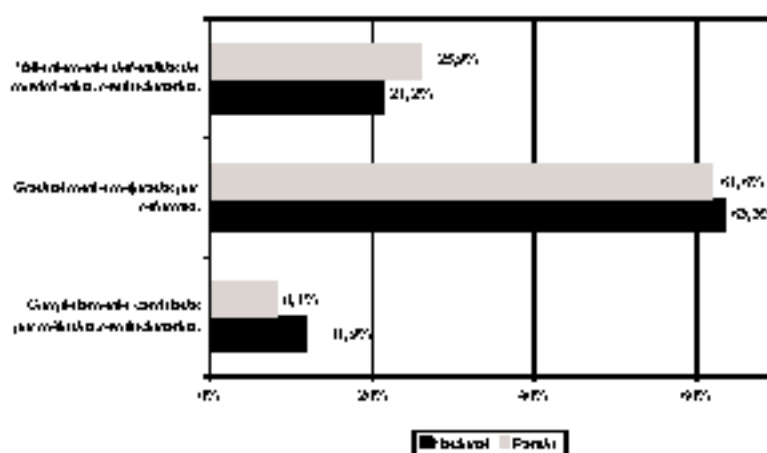

Pregunta:Cuál describe mejor su opinión: - La forma en que nuestra sociedad está organizada debe ser completa y radicalmente cambiada por medios revolucionarios, - Nuestra sociedad debe ser gradualmente mejorada o perfeccionada por reformas, o - Nuestra sociedad debe ser valientemente defendida de los movimientos revolucionarios.

47. Aprobación a la participación social		
	Nacional	Pando
Desaprobada	1,8%	0,3%
2	1,4%	0,3%
3	3,9%	0,3%
4	6,1%	1,7%
5	11,3%	10,1%
6	12,8%	13,8%
7	11,3%	21,2%
8	18,5%	17,2%
9	11,0%	10,4%
Aprobada	20,5%	23,9%
No sabe/No responde	1,7%	0,7%
Total	100,0%	100,0%

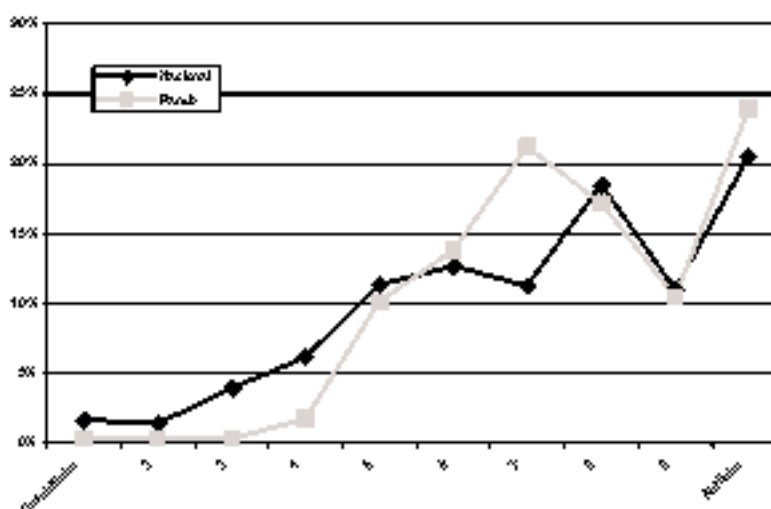

Pregunta: ¿Hasta qué punto usted aprueba o desaprueba que las personas participen en una organización o grupo para tratar de resolver problemas de las comunidades?

49. Aprobación a la participación política		
	Nacional	Pando
Desaprobada	10,3%	3,7%
2	7,8%	2,0%
3	10,7%	3,7%
4	12,7%	7,4%
5	15,0%	12,0%
6	12,4%	19,2%
7	9,5%	13,5%
8	3,3%	16,5%
9	4,2%	7,7%
Aprobada	6,8%	12,1%
No sabe/no responde	1,0%	1,3%
Total	100,0%	100,0%

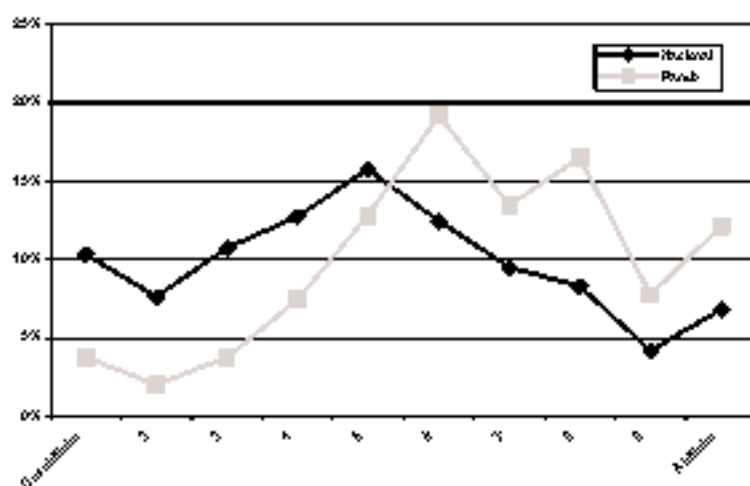

Pregunta: ¿Hasta qué punto usted aprueba o desaprueba que las personas trabajen en empresas electorales para un partido político o candidato?

49. Aprobación a la participación en bloqueos		
	Nacional	Pando
Desaprobada	35,2%	23,9%
2	16,1%	13,0%
3	14,9%	16,0%
4	10,7%	13,1%
5	9,8%	10,1%
6	4,4%	5,7%
7	3,2%	5,7%
8	2,2%	3,4%
9	1,2%	2,7%
Aprobada	1,9%	3,4%
No sabe/no responde	0,7%	1,3%
Total	100,0%	100,0%

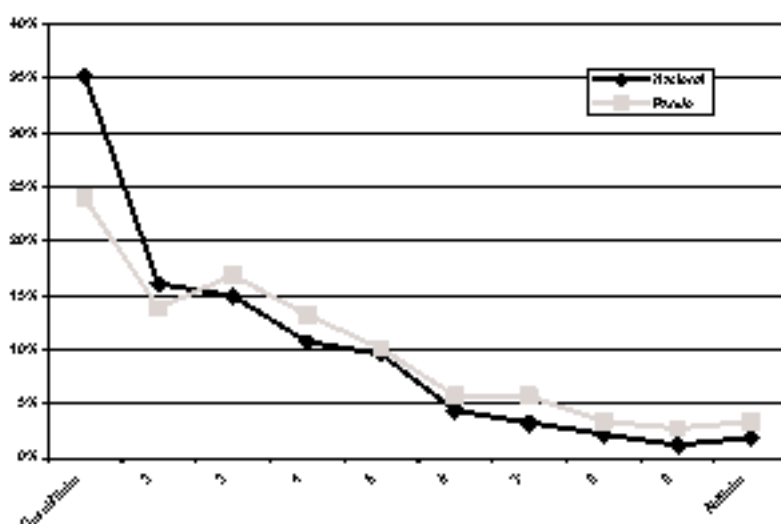

Pregunta: ¿Hasta qué punto usted aprueba o desaprueba que las personas participen en un cierre o bloqueo de las calles?

50. Aprobación a la invasión de propiedades privadas		
	Nacional	Pando
Desaprobada	58,7%	46,0%
2	17,2%	17,5%
3	9,7%	14,1%
4	5,8%	9,1%
5	3,2%	3,4%
6	1,7%	3,7%
7	1,6%	1,7%
8	0,9%	1,7%
9	0,1%	0,3%
Aprobada	0,4%	0,7%
No sabe/no responde	0,9%	1,0%
Total	100,0%	100,0%

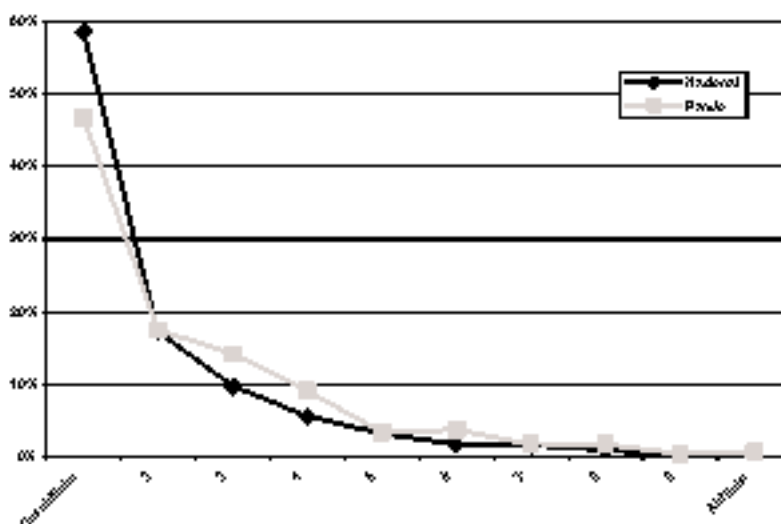

Pregunta: ¿Hasta qué punto usted aprueba o desaprueba que las personas invadan propiedades privadas?

61. Aprobación a la invasión de fábricas, oficinas y otros edificios		
	Nacional	Pando
Desaprobada	63,2%	47,5%
2	15,8%	16,2%
3	3,3%	10,9%
4	4,4%	7,7%
5	3,1%	3,7%
6	1,8%	0,7%
7	1,5%	2,0%
8	0,8%	1,3%
9	0,4%	1,0%
Aprobada	0,3%	0,3%
No sabe/No responde	1,0%	0,7%
Total	100,0%	100,0%

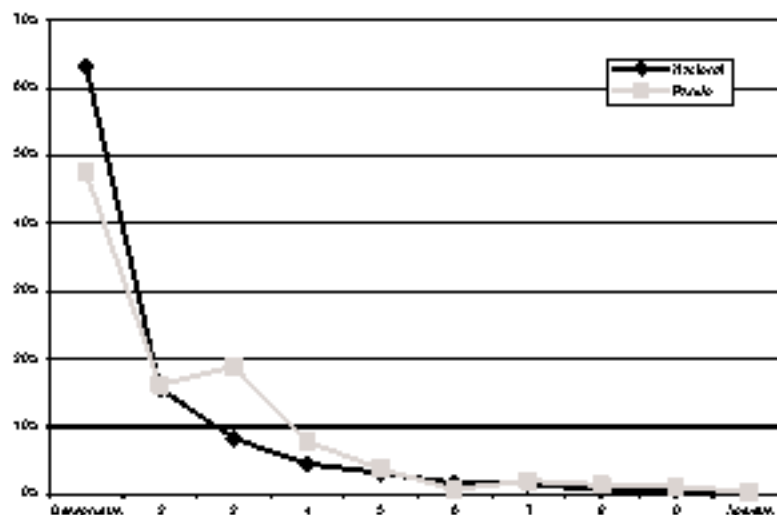

Pregunta: ¿Hasta qué punto usted aprueba o desaprueba que las personas se apoderen de fábricas, oficinas u otros edificios?

62. Aprobación al derrocamiento de un Gobierno elegido		
	Nacional	Pando
Desaprobada	56,8%	45,1%
2	14,5%	15,2%
3	3,2%	14,1%
4	6,7%	7,4%
5	5,3%	6,7%
6	2,8%	2,4%
7	1,9%	2,4%
8	0,9%	1,3%
9	0,4%	2,4%
Aprobada	0,8%	1,3%
No sabe/No responde	1,7%	1,7%
Total	100,0%	100,0%

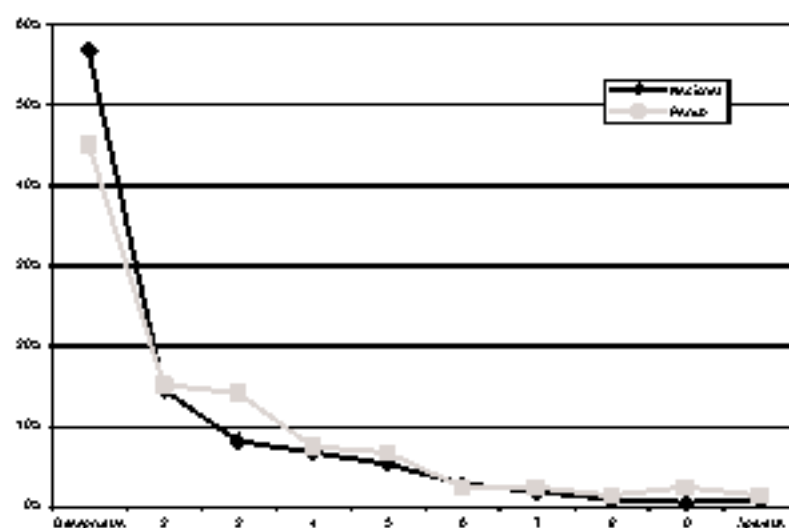

Pregunta: ¿Hasta qué punto usted aprueba o desaprueba que las personas participen en un grupo que quiera derrocar por medios violentos a un gobierno elegido?

63. Aprobación a la justicia por mano propia		
	Nacional	Pando
Desaprobada	40,8%	31,8%
2	9,1%	6,7%
3	7,5%	12,8%
4	6,9%	3,4%
5	10,9%	9,1%
6	7,4%	4,7%
7	5,8%	6,1%
8	3,2%	4,7%
9	2,4%	3,4%
Aprobada	4,7%	11,1%
No sabe/No responde	1,5%	1,3%
Total	100,0%	100,0%

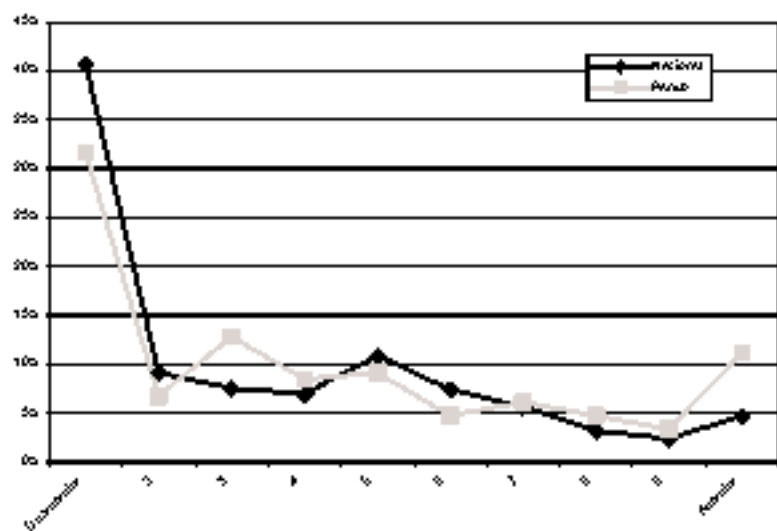

Pregunta: ¿Hasta qué punto usted aprueba o desaprueba que las personas hagan justicia por su propia mano cuando el Estado no castiga a los criminales?

64. Acuerdo con la democracia		
	Nacional	Pando
Nada	2,8%	2,4%
2	3,8%	2,0%
3	10,3%	11,1%
4	20,9%	16,5%
5	29,8%	29,3%
6	19,7%	20,2%
Mucho	11,8%	15,8%
No sabe/No responde	2,4%	3,7%
Total	100,0%	100,0%

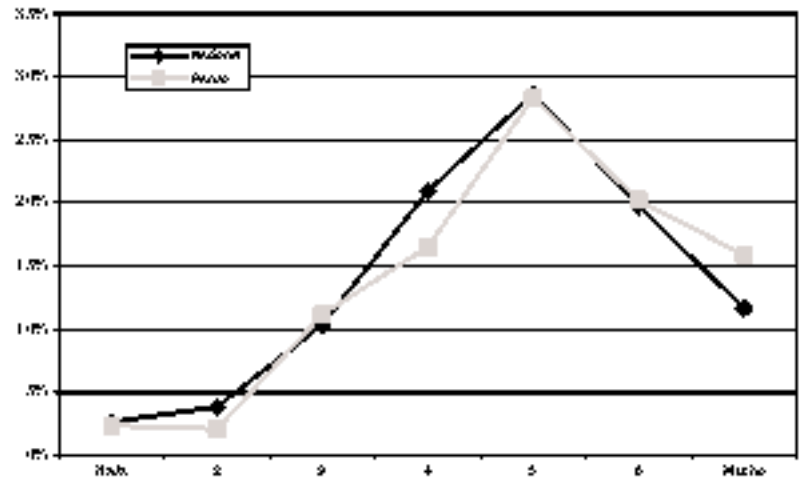

Pregunta: Puede que la democracia tenga problemas, pero es mejor que cualquier forma de Gobierno. ¿Hasta qué punto está de acuerdo o en desacuerdo?

65. Percepción de unidad nacional		
	Nacional	Pando
Nada	1,3%	0,0%
2	3,0%	1,3%
3	6,9%	5,4%
4	16,4%	15,5%
5	25,3%	26,8%
6	26,2%	26,8%
Mucho	19,8%	21,2%
No sabe/No responde	2,3%	3,4%
Total	100,0%	100,0%

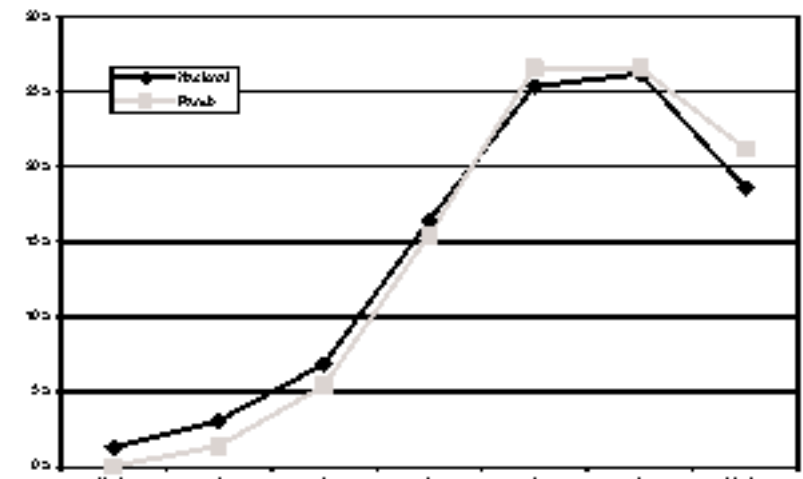

Pregunta: A pesar de nuestras diferencias, los bolivianos tenemos muchas cosas y valores que nos unen como país. ¿Hasta qué punto está de acuerdo o en desacuerdo?

66. Disposición al acuerdo		
	Nacional	Pando
Mantener ideas hasta el final	22,0%	11,1%
Ceder para lograr acuerdo	76,4%	86,9%
No sabe/No responde	1,8%	2,0%
Total	100,0%	100,0%

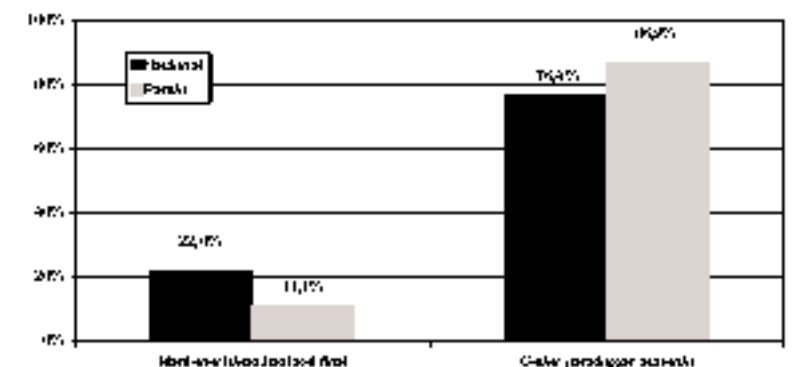

Pregunta: Cuando discutimos con otras personas, una tiene que mantener sus ideas hasta el final o algunas veces es mejor ceder un poco para lograr un acuerdo.

67. Acuerdo con gobierno democrático e autoritario		
	Nacional	Pando
Da la misma un régimen democrático o no democrático	13,3%	3,1%
Preferible democracias a cualquier otra forma de gobierno	63,0%	75,4%
Preferible gobierno autoritario a uno democrático	17,9%	15,2%
No sabe/No responde	0,9%	1,3%
Total	100,0%	100,0%

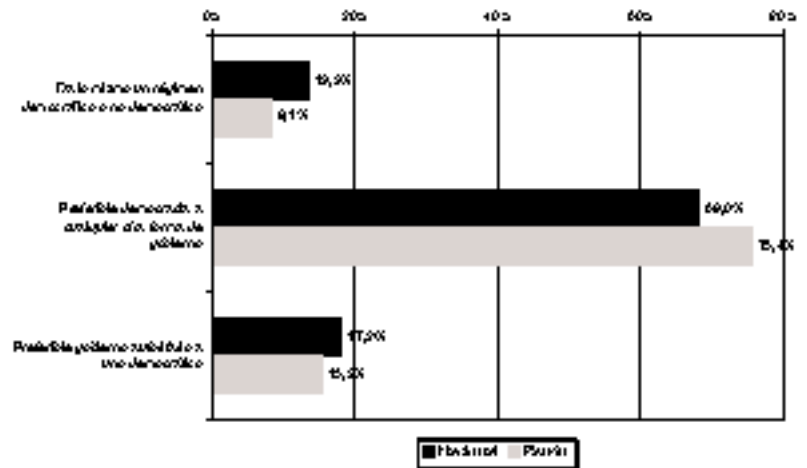

Pregunta: ¿Con cuál de las siguientes tres frases está usted más de acuerdo? - A la gente como uno, le da la misma un régimen democrático que un régimen no democrático, - Las democracias es preferible a cualquier otra forma de gobierno, - En algunas circunstancias, un gobierno autoritario puede ser preferible a uno democrático.

EL DEPARTAMENTO

68. Instancias de participación						
	Audiencias públicas con diputados		Reuniones de la brigada departamental		Foros ciudadanos con diputados	
	Nacional	Pando	Nacional	Pando	Nacional	Pando
Ha escuchado	29,4%	32,7%	34,4%	36,7%	27,4%	32,3%
No ha escuchado	69,3%	67,0%	64,5%	63,0%	70,8%	67,3%
No sabe/No responde	1,4%	0,3%	1,2%	0,3%	2,1%	0,3%
Total	100,0%	100,0%	100,0%	100,0%	100,0%	100,0%

Pregunta: ¿Ha escuchado o no hablar de: Audiencias públicas con el diputado, Reuniones de la brigada departamental, Foros ciudadanos con diputados?

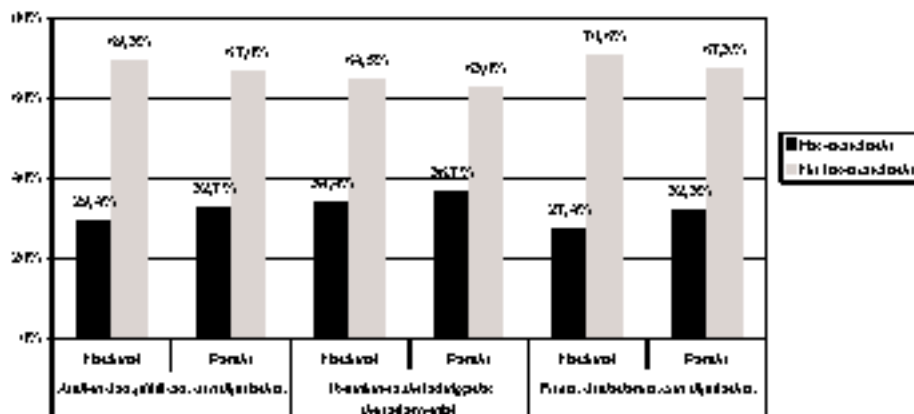

59. Respuesta de las instituciones a la comunidad		
	Nacional	Pando
Gobierno Central	7,1%	9,1%
Congreso	3,2%	1,7%
Alcaldías	51,7%	54,5%
Prefecturas	10,0%	21,2%
Todos por igual	2,9%	0,0%
Ninguna	20,0%	10,4%
No sabe/No responde	3,5%	3,0%
Total	100,0%	100,0%

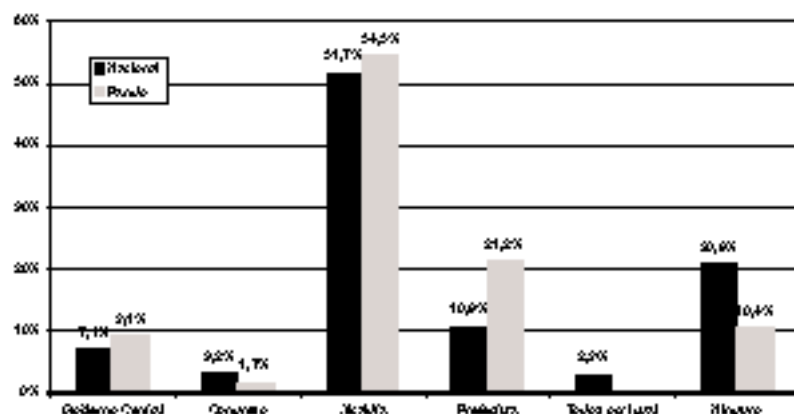

Pregunta: ¿Cuál ha respondido mejor para resolver los problemas de esta comunidad: El Gobierno Central, el Congreso, la Alcaldía o la Prefectura?

60. Causas de la desigualdad regional		
	Nacional	Pando
Algunos departamentos tienen más recursos naturales que otros	27,8%	29,8%
En algunos departamentos la gente trabaja más	21,2%	20,2%
El centralismo de La Paz no permite el crecimiento de otros departamentos	20,0%	15,2%
Las políticas económicas no permiten el crecimiento de todos los departamentos	25,4%	27,9%
Ninguna de las anteriores	2,2%	2,0%
No sabe/No responde	3,8%	5,1%
Total	100,0%	100,0%

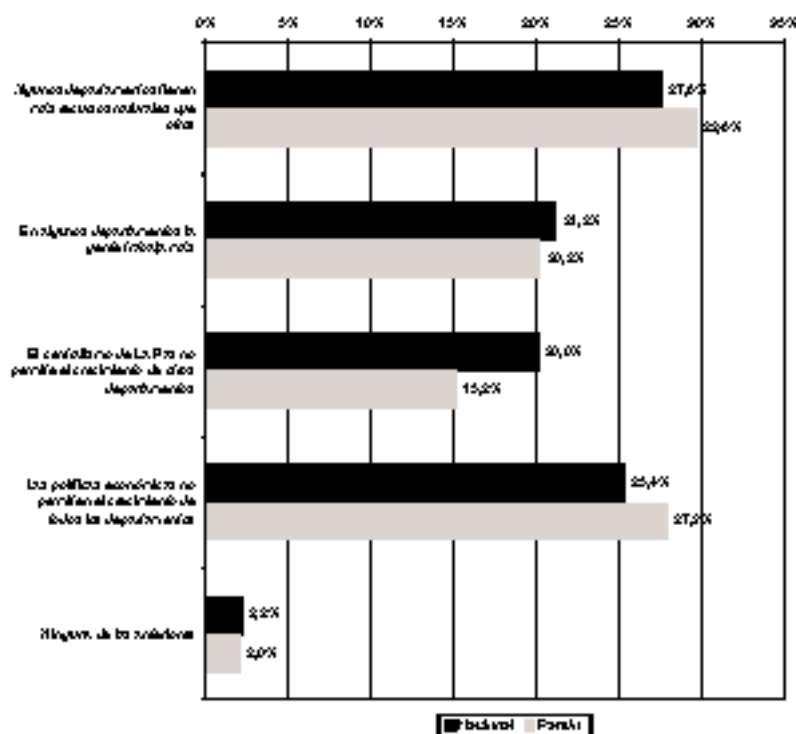

Pregunta: Dentro de Bolivia hay algunas regiones o departamentos que son más ricos que otros. ¿Cuál de estos factores es la principal causa de las diferencias de riqueza entre las regiones?

61. Influencia de los actores en el departamento

	Empresarios privados	Comerciantes	Comunidades indígenas	Organizaciones indígenas	Trabajadores	COB y similares
Mucha influencia	51,5%	46,5%	37,7%	37,0%	46,5%	44,3%
Poca influencia	40,7%	42,8%	52,2%	50,8%	44,3%	44,4%
Ninguna influencia	5,1%	7,4%	5,7%	8,4%	6,1%	6,7%
No sabe/No responde	2,7%	3,4%	4,4%	3,7%	2,7%	4,0%
Total	100,0%	100,0%	100,0%	100,0%	100,0%	100,0%

Pregunta: Como usted debe saber, los distintos sectores y grupos sociales del país tienen alguna influencia en las decisiones que toma el gobierno y en el rumbo del país; por supuesto, unos tienen más influencia y otros tienen menos. Para que la situación del país mejore, ¿cuánta influencia deberían tener cada uno de los siguientes sectores o grupos?

62. Acceso a las instituciones

	Nacional	Pando
Parlamentaria	6,2%	17,5%
Alcalde o Concejal	14,1%	21,2%
Autoridad originaria	10,8%	11,4%
Prefectura	9,6%	17,5%
Policia	25,1%	23,2%

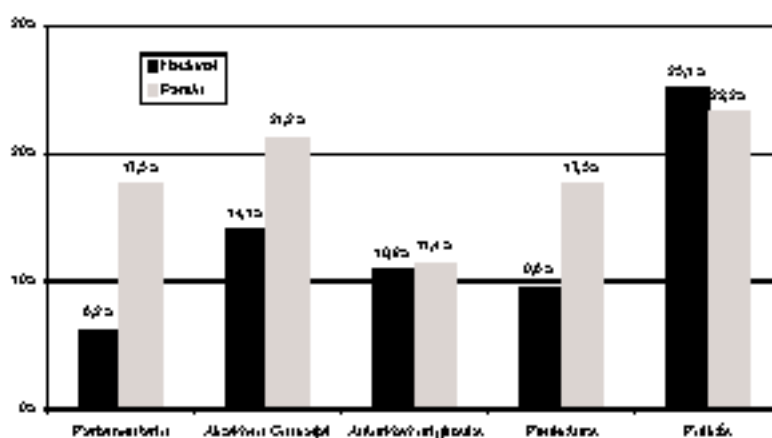

Pregunta: A veces la gente y las comunidades tienen problemas que no pueden resolverlos solos. Algunos tratan de resolver tales problemas pidiendo ayuda a algún funcionario u oficina del gobierno. ¿Alguna vez ha pedido ayuda o cooperación?

Nota: son preguntas independientes; por esa razón no suma 100%.

63. Calidad de los servicios prefecturales

	Nacional	Pando
Excelente	0,3%	1,7%
Buena	9,5%	13,5%
Regular	56,5%	54,2%
Mala	16,6%	12,5%
Pésima	6,3%	14,5%
No sabe/No responde	10,8%	3,7%
Total	100,0%	100,0%

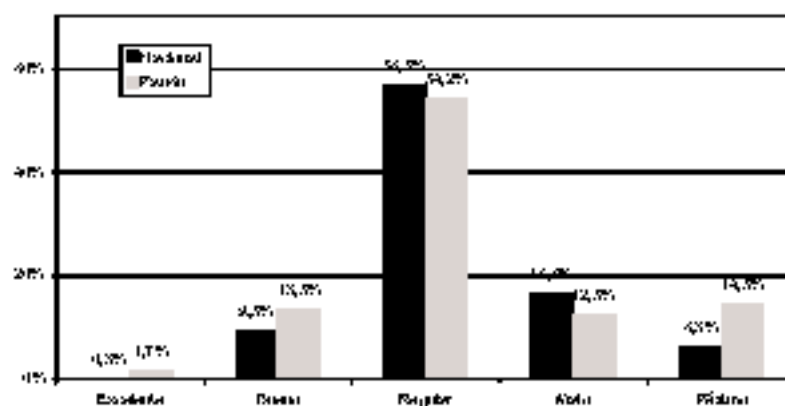

Pregunta: ¿Diría usted que los tareas que realiza la Prefectura son excelentes, buenas, regulares, malas o pésimas?

64. Legitimidad de recursos y obligaciones		
	Nacional	Pando
Alcaldía	56,2%	53,2%
Prefectura	9,4%	15,5%
Gobierno Central	12,3%	15,8%
Todos por igual	6,5%	3,0%
Ninguna	10,2%	2,0%
No sabe/No responde	4,1%	5,4%
Total	100,0%	100,0%

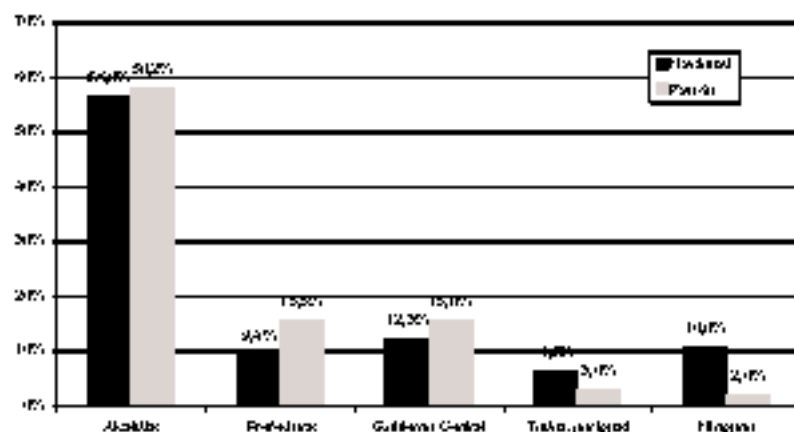

Pregunta: ¿En su opinión, se debe dar más obligaciones y más dinero a la Alcaldía, a la Prefectura, o al Gobierno Central?

65. Legitimidad para recaudar impuestos		
	Nacional	Pando
Alcaldía	53,3%	56,9%
Prefectura	9,0%	11,4%
Gobierno Central	17,9%	27,3%
Todos por igual	4,5%	0,0%
Ninguna	6,2%	1,3%
No sabe/No responde	3,4%	3,0%
Total	100,0%	100,0%

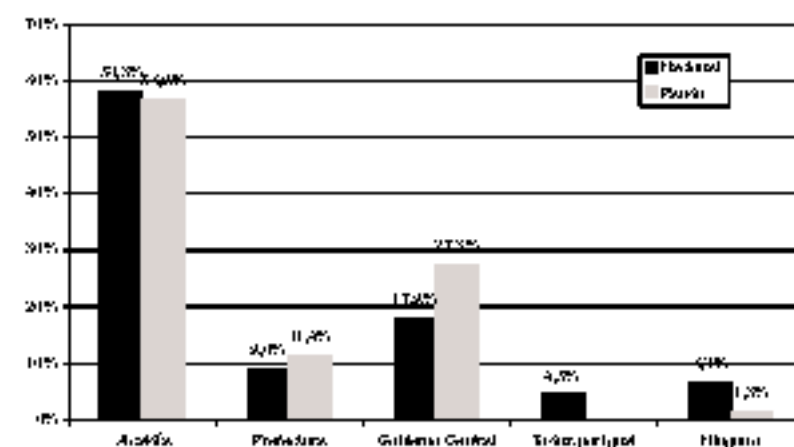

Pregunta: ¿Para que el país desarrolle más, dónde diría que es mejor pagar impuestos: a la Alcaldía, a la Prefectura, o al Gobierno Central?

66. Confianza en la Prefectura		
	Nacional	Pando
Nada	11,4%	3,8%
2	13,1%	12,1%
3	19,7%	15,2%
4	23,8%	25,9%
5	15,2%	24,8%
6	5,9%	3,4%
Mucha	1,7%	3,7%
No sabe/No responde	3,9%	1,3%
Total	100,0%	100,0%

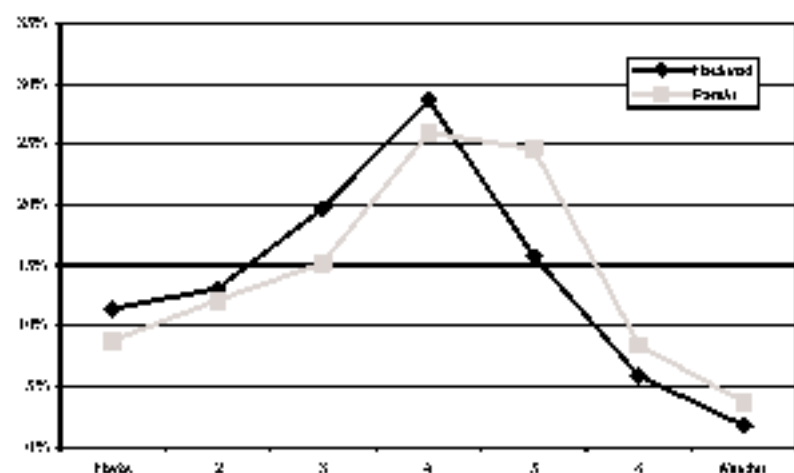

Pregunta: ¿Hasta qué punto tiene confianza en la Prefectura?

LOS MUNICIPIOS

67. Respuesta a la comunidad				
	Nacional	Departamento de Pando	Cobija	Resto del Departamento de Pando
Gobierno Central	7,1%	9,1%	8,2%	9,8%
Congreso	3,2%	1,7%	1,0%	2,0%
Alcaldía	51,7%	54,5%	64,9%	49,8%
Prefectura	10,0%	21,2%	14,4%	24,8%
Todos por igual	2,9%	0,0%	0,0%	0,0%
Ninguna	20,0%	10,4%	8,2%	11,8%
No sabe/No responde	3,5%	3,0%	3,1%	3,0%
Total	100,0%	100,0%	100,0%	100,0%

Pregunta: ¿Cuál ha respondido mejor para resolver los problemas de esta comunidad? ¿El Gobierno Central, el Congreso, la Alcaldía o la Prefectura?

68. Resolución de problemas comunitarios				
	Nacional	Departamento de Pando	Cobija	Resto del Departamento de Pando
Si	35,0%	63,8%	64,9%	63,0%
No	64,2%	36,4%	35,1%	37,0%
Total	100,0%	100,0%	100,0%	100,0%

Pregunta: ¿Alguna vez ha trabajado o tratado de resolver algún problema de la comunidad o barrio?

69. Contribución en especie				
	Nacional	Departamento de Pando	Cobija	Resto del Departamento de Pando
Si	50,1%	49,2%	55,8%	46,0%
No	41,8%	50,3%	44,4%	53,2%
No sabe/No responde	0,4%	0,5%	0,0%	0,3%
Total	100,0%	100,0%	100,0%	100,0%

Pregunta: ¿Ha contribuido con materiales o dinero para ayudar en algún problema o alguna mejora?

70. Contribución en trabajo				
	Nacional	Departamento de Pando	Cobija	Resto del Departamento de Pando
Si	70,3%	74,8%	60,3%	77,3%
No	21,4%	24,3%	30,2%	21,4%
No sabe/No responde	0,4%	1,1%	1,8%	0,3%
Total	100,0%	100,0%	100,0%	100,0%

Pregunta: ¿Ha dado su propio trabajo o mano de obra?

71. Asistencia a reuniones de grupo religioso				
	Nacional	Departamento de Pando	Cotija	Resto del Departamento de Pando
Frecuentemente	24,2%	33,7%	27,0%	36,5%
De vez en cuando	30,9%	42,1%	45,4%	40,5%
Casi nunca	12,2%	6,4%	9,3%	5,0%
Nunca	24,3%	17,5%	16,5%	10,0%
No sabe/No responde	0,3%	0,3%	1,0%	0,0%
Total	100,0%	100,0%	100,0%	100,0%

Pregunta: ¿Asiste usted a sus reuniones de algún comité o grupo de la iglesia o templo?

72. Asistencia a reuniones de padres				
	Nacional	Departamento de Pando	Cotija	Resto del Departamento de Pando
Frecuentemente	22,7%	36,7%	30,1%	36,0%
De vez en cuando	25,7%	23,2%	21,6%	24,0%
Casi nunca	10,4%	2,0%	3,1%	1,5%
Nunca	40,6%	37,7%	37,1%	30,0%
No sabe/No responde	0,6%	0,3%	0,0%	0,5%
Total	100,0%	100,0%	100,0%	100,0%

Pregunta: ¿Asiste usted a sus reuniones de la asociación de padres de familia de la escuela?

73. Asistencia a reuniones del comité de mejoras				
	Nacional	Departamento de Pando	Cotija	Resto del Departamento de Pando
Frecuentemente	13,0%	22,6%	15,5%	26,0%
De vez en cuando	25,1%	26,6%	23,7%	20,0%
Casi nunca	14,3%	0,4%	11,3%	7,0%
Nunca	45,5%	41,4%	40,5%	30,0%
No sabe/No responde	1,2%	1,0%	1,0%	1,0%
Total	100,0%	100,0%	100,0%	100,0%

Pregunta: ¿Asiste usted a sus reuniones del comité o junta de mejoras para la comunidad?

74. Asistencia a reuniones de Junta Vecinal				
	Nacional	Departamento de Pando	Cotija	Resto del Departamento de Pando
Frecuentemente	13,1%	17,2%	11,3%	20,0%
De vez en cuando	27,7%	32,3%	35,1%	31,0%
Casi nunca	12,7%	5,7%	0,2%	4,5%
Nunca	45,2%	44,4%	44,3%	44,5%
No sabe/No responde	0,6%	0,3%	1,0%	0,0%
Total	100,0%	100,0%	100,0%	100,0%

Pregunta: ¿Asiste usted a sus reuniones de la Junta Vecinal?

76. Asistencia a reuniones de Organización Territoriales de Base				
	Nacional	Departamento de Pando	Cotija	Resto del Departamento de Pando
Frecuentemente	7,9%	17,0%	9,3%	22,0%
De vez en cuando	9,0%	16,2%	12,4%	10,0%
Casi nunca	0,8%	3,0%	3,1%	3,0%
Nunca	71,9%	62,3%	74,2%	56,5%
No sabe/No responde	1,0%	0,7%	1,0%	0,5%
Total	100,0%	100,0%	100,0%	100,0%

Pregunta: ¿Asiste usted a sus reuniones de la Organización Territorial de Base (OTB)?

76. Asistencia a reuniones de partidos				
	Nacional	Departamento de Pando	Cotija	Resto del Departamento de Pando
Frecuentemente	4,4%	16,0%	10,3%	20,0%
De vez en cuando	12,4%	20,5%	7,2%	27,0%
Casi nunca	10,0%	7,4%	6,2%	0,0%
Nunca	71,4%	53,5%	75,3%	43,0%
No sabe/No responde	1,0%	1,7%	1,0%	2,0%
Total	100,0%	100,0%	100,0%	100,0%

Pregunta: ¿Asiste usted a sus reuniones de un partido político?

77. Asistencia a marcha contra el Gobierno Municipal				
	Nacional	Departamento de Pando	Cotija	Resto del Departamento de Pando
Si	20,4%	26,4%	19,4%	31,4%
No	77,4%	73,6%	80,6%	60,6%
No sabe/No responde	2,2%	0,0%	0,0%	0,0%
Total	100,0%	100,0%	100,0%	100,0%

Pregunta: ¿En el último año, ha participado en alguna marcha o protesta en contra del gobierno municipal?

78. Solicitud a oficinas públicas				
	Nacional	Departamento de Pando	Cotija	Resto del Departamento de Pando
Si	14,9%	20,5%	14,4%	23,5%
No	84,5%	79,5%	85,6%	76,5%
No sabe/No responde	0,5%	0,0%	0,0%	0,0%
Total	100,0%	100,0%	100,0%	100,0%

Pregunta: ¿Ha solicitado ayuda o presentado una solicitud a alguna oficina pública, funcionarios o concejal de la Alcaldía durante los últimos 12 meses?

79. Satisfacción con la respuesta				
	Nacional	Departamento de Pando	Cotija	Resto del Departamento de Pando
Si	33,9%	59,0%	50,0%	61,7%
No	50,9%	31,1%	50,0%	25,8%
No sabe/no responde	4,3%	0,0%	0,0%	0,0%
Número de respondidos	10,9%	9,0%	0,0%	12,0%
Total	100,0%	100,0%	100,0%	100,0%

Pregunta: ¿Quédi contento con la respuesta que le dieron?

80. Participación en el Plan Operativo Anual				
	Nacional	Departamento de Pando	Cotija	Resto del Departamento de Pando
Si	10,5%	14,5%	6,2%	10,8%
No	89,7%	85,5%	93,8%	89,2%
No sabe/no responde	0,0%	0,0%	0,0%	0,0%
Total	100,0%	100,0%	100,0%	100,0%

Pregunta: ¿Ha participado en alguna reunión para discutir o planificar el presupuesto o planificar el POA (Plan Operativo Anual) de la Municipalidad?

81. Confianza en la gente de su comunidad				
	Nacional	Departamento de Pando	Cotija	Resto del Departamento de Pando
Muy confiable	11,8%	19,9%	21,8%	19,0%
Algo confiable	31,0%	29,8%	30,9%	29,0%
Poco confiable	40,9%	36,7%	20,9%	40,8%
Nada confiable	13,0%	12,1%	14,4%	11,0%
No sabe/no responde	1,9%	1,7%	4,1%	0,8%
Total	100,0%	100,0%	100,0%	100,0%

Pregunta: Ahora, hablando de la gente de aquí, ¿diría que la gente de su comunidad es ...?

82. Preocupación por los demás				
	Nacional	Departamento de Pando	Cotija	Resto del Departamento de Pando
Se preocupa de sí mismos	72,4%	71,7%	71,1%	72,0%
Trata de ayudar al prójimo	25,0%	27,0%	26,0%	27,8%
No sabe/no responde	2,3%	1,0%	2,1%	0,8%
Total	100,0%	100,0%	100,0%	100,0%

Pregunta: ¿Cree que la mayoría de las veces la gente se preocupa sólo de sí mismos, o cree que la mayoría de las veces la gente trata de ayudar al prójimo?

93. Aprovechamiento de las personas				
	Nacional	Departamento de Pando	Cotija	Resto del Departamento de Pando
Se aprovecharían	67,4%	65,0%	60,0%	63,0%
No se aprovecharían	27,2%	30,3%	26,0%	32,0%
No sabe/No responde	5,4%	4,7%	5,2%	4,0%
Total	100,0%	100,0%	100,0%	100,0%

Pregunta: ¿Cree que la mayoría de la gente, si se les presentara la oportunidad, trataría de aprovecharse de usted, o cree que no se aprovecharía de usted?

94. Legitimidad de recursos y obligaciones				
	Nacional	Departamento de Pando	Cotija	Resto del Departamento de Pando
Alcaldía	56,0%	50,2%	56,7%	59,0%
Prefectura	9,4%	15,5%	16,5%	15,0%
Gobierno Central	12,3%	15,0%	14,4%	16,5%
Todos por igual	6,5%	3,0%	5,2%	2,0%
Ninguna	10,0%	2,0%	1,0%	2,0%
No sabe/No responde	4,1%	5,4%	6,2%	5,0%
Total	100,0%	100,0%	100,0%	100,0%

Pregunta: ¿En su opinión, se debe dar más obligaciones y más dinero a la Alcaldía, a la Prefectura, o al Gobierno Central?

95. Legitimidad para recaudar impuestos				
	Nacional	Departamento de Pando	Cotija	Resto del Departamento de Pando
Alcaldía	50,3%	56,9%	63,9%	53,0%
Prefectura	9,0%	11,4%	0,2%	13,0%
Gobierno Central	17,9%	27,3%	23,7%	29,0%
Todos por igual	4,5%	0,0%	0,0%	0,0%
Ninguna	6,0%	1,3%	2,1%	1,0%
No sabe/No responde	3,4%	3,0%	2,1%	3,0%
Total	100,0%	100,0%	100,0%	100,0%

Pregunta: Para que el país desarrolle más, dónde diría que es mejor pagar impuestos: ¿a la Alcaldía, a la Prefectura, o al Gobierno Central?

96. Confianza en el Gobierno Municipal				
	Nacional	Departamento de Pando	Cotija	Resto del Departamento de Pando
Nada	10,3%	8,5%	10,3%	7,8%
2	10,1%	7,2%	9,3%	7,1%
3	17,4%	15,8%	10,3%	18,2%
4	27,2%	18,3%	14,4%	20,2%
5	21,3%	25,2%	33,0%	22,2%
6	10,3%	16,8%	17,5%	16,2%
Mucha	2,8%	7,5%	5,2%	8,8%
No Conoce	0,0%	0,0%	0,0%	0,0%
Total	100,0%	100,0%	100,0%	100,0%

Pregunta: ¿Hasta qué punto tiene confianza en el Gobierno Municipal?

97. Confianza en la autoridad originaria				
	Nacional	Departamento de Pando	Cotija	Resto del Departamento de Pando
Nada	9,2%	10,2%	16,5%	8,0%
2	8,8%	3,7%	1,0%	5,0%
3	15,8%	17,5%	17,5%	17,8%
4	20,4%	21,9%	21,8%	22,0%
5	17,8%	20,5%	22,7%	19,5%
6	9,0%	11,4%	7,2%	13,5%
Mucha	3,1%	5,1%	4,1%	5,5%
No sabe/No responde	5,0%	7,1%	7,2%	7,0%
No Conoce	10,9%	2,0%	2,1%	2,0%
Total	100,0%	100,0%	100,0%	100,0%

Pregunta: ¿Hasta qué punto tiene confianza en la autoridad originaria?

98. Confianza en el Comité de Vigilancia				
	Nacional	Departamento de Pando	Cotija	Resto del Departamento de Pando
Nada	12,0%	13,5%	14,4%	13,0%
2	10,2%	9,1%	8,2%	9,5%
3	19,8%	16,2%	12,4%	18,0%
4	22,9%	17,2%	18,8%	17,5%
5	13,9%	20,5%	22,7%	19,5%
6	6,8%	9,2%	8,2%	10,5%
Mucha	1,9%	5,4%	4,1%	6,0%
No sabe/No responde	5,3%	6,7%	10,3%	5,0%
No Conoce	6,2%	1,0%	1,0%	1,0%
Total	100,0%	100,0%	100,0%	100,0%

Pregunta: ¿Hasta qué punto tiene confianza en el Comité de Vigilancia Municipal?

89. Quejas canalizadas por el Comité de Vigilancia				
	Nacional	Departamento de Pando	Cotija	Resto del Departamento de Pando
Si	10,0%	14,1%	7,2%	17,5%
No	89,2%	85,5%	92,8%	82,0%
No sabe/no responde	1,0%	0,3%	0,0%	0,5%
Total	100,0%	100,0%	100,0%	100,0%

Pregunta: ¿Ha llevado alguna queja al Comité de Vigilancia del Municipio?

90. Corrupción en el Municipio				
	Nacional	Departamento de Pando	Cotija	Resto del Departamento de Pando
No	27,3%	25,9%	34,0%	22,0%
Si	3,0%	3,0%	3,1%	3,0%
No sabe/no responde	0,5%	0,3%	0,0%	0,5%
No hizo trámites	64,1%	70,7%	62,9%	74,5%
Total	100,0%	100,0%	100,0%	100,0%

Pregunta: Para tramitar algo en la municipalidad durante el último año ¿ha tenido que pagar alguna suma además de lo exigido por la ley?

91. Acceso a las instituciones				
	Nacional	Departamento de Pando	Cotija	Resto del Departamento de Pando
Parlamentaria	6,2%	17,5%	11,3%	20,5%
Alcalde o Concejal	14,1%	21,2%	14,4%	24,5%
Autoridad originaria	10,0%	11,4%	9,3%	12,5%
Prefectura	9,8%	17,5%	16,5%	18,0%
Policia	25,1%	23,2%	23,7%	23,0%

Pregunta: A veces la gente y las comunidades tienen problemas que no pueden resolverlos solos. Algunos tratan de resolver tales problemas pidiendo ayuda a algún funcionario u oficina del gobierno. ¿Alguna vez ha pedido ayuda o cooperación?

Nota: son preguntas independientes, por ese razón no suma 100%.

Nota técnica

Para la elaboración de este documento se concilió la información procesada con el equipo técnico del Proyecto de Opinión Pública de América Latina –LAPOP–, del Departamento de Ciencia Política de Vanderbilt University, quienes elaboraron la encuesta que sirvió de base para este trabajo.

El diseño de la muestra para la encuesta 2004 considera la representatividad por sexo, y por ámbito urbano y rural, así como por las características educativas, étnicas y culturales. La muestra tiene la misma proporción que el total de la población de todo el país, lo que reduce significativamente la posibilidad de distorsión en la recolección e interpretación de los datos.

El tamaño de la muestra fue de 3.070 personas, entre hombres y mujeres mayores de 18 años de edad, que fueron entrevistados en todos los departamentos del país en ámbitos urbanos y rurales. Cabe señalar que las encuestas en el área rural se realizaron en el idioma materno del entrevistado con instrumentos traducidos al quechua y al aymara.

En el diseño de la muestra se consideró el tamaño de la población y su distribución, por lo que se estratificó en dos niveles:

1. A nivel de departamento, con el objetivo de asegurar la representatividad de cada uno de los nueve departamentos y a su vez del país en su conjunto;
2. Dentro de cada departamento, por tamaño poblacional, considerando cuatro grupos: a) ciudades con más de 20.000 habitantes; b) ciudades y localidades entre 2.000 y 20.000 habitantes; c) zonas rurales compactas entre 500 y 1.999 habitantes; y, d) zonas rurales dispersas con menos de 500 habitantes.

La distribución de la muestra no fue proporcional al tamaño poblacional, por la gran diferencia que existe en la distribución de la población entre departamentos. Es por esa razón que para los departamentos de Chuquisaca, Oruro, Potosí, Tarija, Beni y Pando se fijó la muestra en 300 personas, con un nivel de significación del 95% y un error de muestreo del 5,8%. Dada la importancia de los departamentos del “eje central” –La Paz, Cochabamba y Santa Cruz– en ellos se aumentó la muestra a 400 personas, con un error de muestreo del 5%. A nivel nacional el margen de error se reduce a 2%.

Finalmente, para analizar la información a nivel de país fue preciso asignar pesos de ponderación a cada departamento, de tal manera que refleje correctamente su contribución al total de la población del país.

¹ Para mayor información del diseño de la muestra ver la publicación *Auditoría de la Democracia: Informe Bolivia 2004* de Mitchell A. Seligson, Daniel Moreno Morales y Vivian Schwarz Blum.

ANEXO

Cuestionario en español

CUESTIONARIO 1603:

Gobernabilidad

Septiembre 2004

Ciudad _____ Localidad _____ Bar./UV _____ Mnz. _____ Viv. _____

Dirección _____

Estrato: Público [1] [5] Desarrollo alternativo

UR.: Urbano > 20.000 [1] Urbano 2-20 mil [2] Rural compacto [3] Rural disperso, menos 500 [4]

Provincia _____ Municipio _____ Cantón _____ Distrito electoral _____

UPM _____ Departamento La Paz [1] Santa Cruz [2] Cochabamba [3] Oruro [4] Chuquisaca [5] Potosí [6] Pando [7] Tarija [8] Beni [9] **Q1. Sexo** (no pregunte) Hombre Mujer [2] **Edad** _____

Día del intento: Lu[1] Ma[2] Mi[3] Ju [4] Vi[5] Sa[6] Do[7]

Hora de inicio: _____ : _____

Fecha _____ / _____ / 2004

Mi nombre es..... y estamos haciendo un estudio en todo el país en nombre de la Universidad de Vanderbilt y Encuestas y Estudios a fin de conocer la opinión de la gente sobre diferentes aspectos de la situación nacional y local. Este estudio ha de permitir mejorar la ayuda extranjera y beneficiar al país en general. Su opinión es completamente voluntaria y confidencial. Ud. ha sido seleccionado al azar, la entrevista durará entre 30 y 40 minutos. Si usted tiene alguna duda le ruego llamar a la empresa Encuestas y Estudios 2-2786616 en la ciudad de La Paz.

Para empezar, acostumbra escuchar algún problema de noticias... (lea las opiniones y espere la respuesta para cada inciso)

A1. Por radio Sí [1] No [0] NR [8]

A2. Por la televisión Sí [1] No [0] NR [8]

A3. Lee noticias en el periódico Sí [1] No [0] NR [8]

A4. En su opinión, ¿cuál es el problema más grave que enfrenta el país? ¿Y cuál el segundo problema? (Dos respuestas, marque con 1 sobre el corchete la primera preferencia y con 2 sobre el corchete la segunda preferencia)

Desempleo [1] Inflación, precios altos, costo de vida [2] Pobreza [3] Delincuencia [4] Peligro de golpe de Estado [5] Falta de tierras para cultivar [6] Falta de crédito [7] Corrupción [8] Problemas ecológicos [9] Drogadicción [10] Violencia doméstica [11] Narcotráfico [12] Conflictos sociales [13] Conflictos regionales [14] Injusticia [15]

Otros (especifique) _____ No hay problemas [50] NS [88]

AD1. Le voy a leer un par de frases, dígame por favor con cuál de ellas está más de acuerdo:

[1] El narcotráfico representa un problema para Bolivia

NS/NR [8]

[2] El narcotráfico NO es un problema para Bolivia sino de Estados Unidos y otros países

A veces la gente y las comunidades tienen problemas que no pueden resolverlos solos. Algunos tratan de resolver tales problemas pidiendo ayuda a algún funcionario u oficina del gobierno. Alguna vez ha pedido ayuda o cooperación... (lea las opciones y espere la respuesta para cada inciso)

CP2. A algún diputado o senador

Sí [1] No. [2] NS/NR [8]

CP3. Al alcalde o concejal

Sí [1] No [2] NS/NR [8]

CP3A. A la autoridad originaria o autoridad de la comunidad indígena

Sí [1] No [2] NS/NR [8]

CP4A. A la prefectura

Sí [1] No [2] NS/NR [8]

CP4B. A la policía

Sí [1] No [2] NS/NR [8]

SOCT1. ¿Cómo calificaría en general la situación económica del país? Diría Ud., que es muy buena, buena, regular, mala o muy mala?

Muy buena [1] Buena [2] Regular [3] Mala [4] Muy mala [5] No sabe [8]

SOCT2. ¿Considera Ud. que la situación económica actual del país es mejor, igual o peor que hace un año atrás?

Mejor [1] Igual [2] Peor [3] No sabe [8]

SOCT3. Y dentro de un año, ¿cree Ud. que la situación económica actual del país será mejor, igual o peor que ahora?

Mejor [1] Igual [2] Peor [3] No sabe [8]

Ahora le voy a leer algunas preguntas sobre esta comunidad y los problemas que tiene.

CP5. ¿Alguna vez ha trabajado o tratado de resolver algún problema de la comunidad o barrio?

Sí [1] No [2] => CP6

CP5A. Si responde sí CP5 => Ha contribuido con materiales o dinero para ayudar en algún problema o alguna mejora?

Sí [1] No [2] NS [8] NDR [9]

CP5B. Si responde sí CP5 => Ha dado su propio trabajo o mano de obra?

Sí [1] No [2] NS [8] NDR [9]

CP5C. Si responde sí CP5 => Ha asistido a reuniones sobre algún problema o sobre alguna mejora?

Sí [1] No [2] NS [8] NDR [9]

CP5D. Si responde sí CP5 => Ha tratado de organizar algún grupo nuevo para resolver algún problema local o para lograr alguna mejora?

Sí [1] No [2] NDR [9]

Ahora le voy a leer una lista de grupos y organizaciones. Por favor, dígame si asiste Ud. a sus reuniones frecuentemente, asiste de vez en cuando, asiste casi nunca o nunca asiste.

Asiste Ud. a ...	Frecuentemente	De vez en cuando	Casi nunca	Nunca	NS/NR
CP6. Algún comité o grupo de la iglesia o templo?	1	2	3	4	8
CP7. Asociación de padres de familia de la escuela?	1	2	3	4	8
CP8. Comité o junta de mejoras para la comunidad?	1	2	3	4	8
CP9. Una asociación de profesionales, comerciantes, campesinos o productores?	1	2	3	4	8
CP13. Juntas vecinales?	1	2	3	4	8
CP14. Organización territorial de base (OTB's)?	1	2	3	4	8
CP15. [CAMCP13] ¿Reuniones de un partido político?	1	2	3	4	8

L1. En esta tabla (entregue tabla #1) hay una escala que va de izquierda a derecha, donde 1 es de extrema izquierda y 10 de extrema derecha. Cuando se habla de tendencias políticas, se dice que una persona es de izquierda o que es de derecha. Mejor todavía, Ud. mismo cuando califica a una persona dice ése es de izquierda y ése es de derecha ¿En esta escala, políticamente Ud. dónde se ubicaría?

Izquierda 1 2 3 4 5 6 7 8 9 10 Derecha NS [88]

LS3. Ahora, algunas opiniones: Hasta qué punto se encuentra satisfecho con su vida? Diría Ud. que se encuentra 1) muy satisfecho, 2) algo satisfecho, 3) algo insatisfecho o 4) muy insatisfecho?

Muy satisfecho [1] Algo satisfecho [2] Algo insatisfecho [3] Muy insatisfecho [4] NS [8]

IT1. Ahora hablando de la gente de aquí, ¿diría que la gente de su comunidad es...? (lea alternativas)	Muy confiable [1]	Algo confiable [2]	Poco confiable [3]	Nada confiable [4]	NS [8]
IT2. ¿Cree que la mayoría de las veces la gente se preocupa sólo de sí misma, o cree que la mayoría de las veces la gente trata de ayudar al prójimo?	Se preocupa de sí misma [1]	Trata de ayudar al prójimo [2]			NS [8]
IT3. ¿Cree que la mayoría de la gente, si se les presentara la oportunidad, trataría de aprovecharse de usted, o cree que no se aprovecharía de usted?	Sí, se aprovecharían [1]	No se aprovecharían [2]			NS [8]

VBPRS02 [VB2]. **Votó Ud., en las elecciones presidenciales de 2002?**

Si [1] Estaba inscrito pero no votó [2] No estaba inscrito [3] Menor de edad [4] NS/NR [8]

VBPTY02 [VB3]. *Si votó en las elecciones de 2002 => ¿Por cuál partido o candidato votó para presidente? (No lea las alternativas)*

ADN (Ronald McLean) [1] MNR (Sánchez de Lozada)[2] MIR (Paz Zamora) [3] CONDEPA (Valdivia) [4]
 UCS (Jhonny Fernández) [5] Libertad y Justicia (Costa Obregón) [6] MAS (Evo Morales) [7]
 MCC (Blattmann) [10] MIP (F. Quispe Mallku) [11] NFR (Reyes Villa) [12] PS (Rolando Morales) [13]
 Nulo, blanco [88] NS / No recuerda, NR [92] NDR [99]

VB7. **En su opinión, quién le representa mejor 1) el diputado plurinominal de la lista de partidos, o 2) el diputado uninominal de su circunscripción?**

Partido [1] Uninominal [2] No sabe cuál es cuál [3] Ninguno [4] NS [8]

VB8. ¿Cuál cree que puede representar sus intereses mejor, un partido político o una asociación ciudadana?

Partido político [1] Asociación ciudadana [2] No sabe cuál es cuál [3] Ninguno [4] NS [8]

Para que los diputados uninominales conozcan las demandas de la población hay diversos medios. Yo le voy a leer uno a uno y Ud. me va a decir si ha escuchado o no hablar de ese medio... (leer uno a uno)

	Ha escuchado	No ha escuchado	NS/NR
UNIN3. Audiencias públicas con el diputado	1	2	8
UNIN4. Reuniones de la brigada departamental	1	2	8
UNIN6. Foros ciudadanos con diputados	1	2	8

UNIN7. ¿En el último año, ha escuchado algún programa de radio en el cual las personas llaman por teléfono para hablar con su diputado y éste responde sus preguntas?

Ha escuchado [1] No ha escuchado [2] [8] NS/NR

REFM1. Cambiando de tema. ¿Con cuál de estas dos afirmaciones está usted más de acuerdo? 1) Los temas del gas son muy complejos y deberíamos dejar que los resuelva el gobierno o 2) Podemos entender los temas del gas y debemos participar en las decisiones.

Son muy complejos [1] Debemos participar [2] NS [8]

REFM3. ¿Votó Ud. en el referéndum del 18 de julio?

Si [1] Estaba inscrito pero no votó [2] No estaba inscrito [3] Menor de edad [4] NS/NR [8]

Encuestador: *Si no votó, pase CA1.*

REFM4. Quisiera saber cuál fue su posición frente a cada una de las preguntas del referéndum: Encuestador, entregue tarjeta con las preguntas del referéndum al entrevistado, no lea las opciones:

	Votó Sí	Votó NO	Blanco o nulo	NR
REFMQ1. ¿Cómo votó en la Pregunta N° 1?	1	2	3	8
REFMQ2. En la Pregunta N° 2...?	1	2	3	8
REFMQ3. En la Pregunta N° 3...?	1	2	3	8
REFMQ4. En la Pregunta N° 4...?	1	2	3	8
REFMQ5. En la Pregunta N° 5...?	1	2	3	8

CA1. El año que viene se realizará una asamblea constituyente. ¿Cree Ud. que es importante cambiar la Constitución en varios aspectos, o cree que a pesar de sus fallas, debemos dejar la Constitución tal como está?

Cambiar la constitución [1] Dejarla tal como está [2] NS [8]

M1. Hablando en general del actual gobierno, diría que el trabajo que realiza el Presidente Mesa es: muy bueno, bueno, regular, malo o muy malo?

Muy bueno [1] Bueno [2] Regular [3] Malo [4] Muy malo [5] NS/NR [8]

NP1 [NP1A]. Ahora vamos a hablar de la alcaldía de este municipio. Ha tenido Ud. la oportunidad de asistir a una sesión municipal u otra reunión convocada por la Alcaldía o concejo municipal durante los últimos 12 meses?

Sí [1] No [2] NS/NR [8]

NP2. ¿Ha solicitado ayuda o presentado una solicitud a alguna oficina pública, funcionario o concejal de la Alcaldía durante los últimos 12 meses?

Sí [1] No [2] = > *Pase a NP4* NS/NR [8]

NP2A. Si solicitó algún tipo de ayuda = > ¿Quedó contento con la respuesta que le dieron?

Sí [1] No [2] NS/NR [8]

NP4. ¿Ha participado en alguna reunión para discutir o planificar el presupuesto o planificar el POA (Plan Operativo Anual) de la municipalidad?

Sí [1] No [2] NS/NR [8]

NP5. ¿Ha llevado alguna queja al Comité de Vigilancia del Municipio?

Sí [1] No [2] NS/NR [8]

SGL1. Diría Ud. que los servicios que la Alcaldía está dando a la gente son excelentes, buenos, regulares, malos o pésimos?

Excelentes [1] Buenos [2] Regulares [3] Malos [4] Pésimos [5] NS [8]

SGL1P. Diría Ud. que las tareas que realiza la Prefectura son excelentes, buenas, regulares, malas o pésimas?

Excelentes [1] Buenas [2] Regulares [3] Malas [4] Pésimas [5] NS [8]

LGL1A. De las instituciones que le mencionaré a continuación, ¿cuál ha respondido mejor para resolver los problemas de esta comunidad? ¿El Gobierno central, el Congreso, la Alcaldía o la Prefectura?

El Gobierno central [1] El Congreso [2] La Alcaldía [3] La Prefectura [4] Ninguno [5] Todos por igual [6] NS/NR [8]

LGL2M. ¿En su opinión, se debe dar más obligaciones y más dinero a la Alcaldía, a la Prefectura o al Gobierno central?

La Alcaldía [1] La Prefectura [2] El Gobierno central [3] *No lea: Ninguno [4] Todos por igual [5] NS/NR [8]*

LGL3M. Para que el país desarrolle más, dónde diría que es mejor pagar impuestos: ¿a la Alcaldía, a la Prefectura, o al Gobierno central?

La Alcaldía [1] La Prefectura [2] El Gobierno central [3] *No lea: Ninguno [4] Todos por igual [5] NS/NR [8]*

Pasando a otro tema, algunas personas dicen que se justificaría, bajo ciertas circunstancias, un golpe de Estado de los militares, es decir cuando los militares toman el poder. En su opinión, un golpe de Estado de los militares se justifica o no se justifica... (lea los incisos y espere la respuesta)

JC1. Si el desempleo es muy alto?

Se justifica [1] No se justifica [2] NS/NR [8]

JC11 [JC10]. Si hay mucha delincuencia?

Se justifica [1] No se justifica [2] NS/NR [8]

JC12 [JC13]. Si hay mucha corrupción?

Se justifica [1] No se justifica [2] NS/NR [8]

JC16. Si el desorden social es demasiado alto?

Se justifica [1] No se justifica [2] NS/NR [8]

JC13A. ¿Cree Ud. que alguna vez puede haber razón suficiente para un golpe de Estado o cree que nunca hay justificativos suficientes para un golpe?

Sí podría haber razón [1] Nunca [2] NS/NR [8]

JC15. Algunas personas prefieren vivir bajo una democracia porque protege los derechos humanos e individuales, a pesar de que a veces pueda ser ineficiente y desordenada. Otros prefieren vivir bajo una dictadura por su orden y eficiencia. Qué prefiere más Ud. ¿una democracia o una dictadura?

Una democracia [1] Una dictadura [2] NS/NR [8]

JC20. Algunas personas dicen que estaríamos mejor sin partidos políticos. Otros dicen que necesitamos los partidos para representar los intereses de la gente. ¿Con cuál está más de acuerdo?

Sin partidos [1]

Con partidos [2]

NS/NR [8]

ACR1. Voy a leerle tres frases. Por favor dígame cuál de estas tres describe mejor su opinión:

NS/NR [8]

[1] La forma en que nuestra sociedad está organizada debe ser completa y radicalmente cambiada por medios revolucionarios.

[2] Nuestra sociedad debe ser gradualmente mejorada o perfeccionada por reformas.

[3] Nuestra sociedad debe ser valientemente defendida de los movimientos revolucionarios.

AUT10. ¿Con cuál de las siguientes afirmaciones está usted más de acuerdo?

NS/NR [8]

[1] Lo que Bolivia más necesita es un Presidente fuerte y decidido que ponga orden con mano dura, o

[2] Lo que el país necesita más es un Presidente que sepa dialogar y concertar con todos los sectores de la población?

AUT14. ¿Qué tipo de Presidente de la República prefiere usted más?

NS/NR [8]

[1] Uno que trate de solucionar los problemas a través de leyes aprobadas por el Congreso, aunque esto tarde mucho tiempo, o...

[2] Uno que trate de solucionar los problemas rápidamente, evitando el Congreso si fuera necesario.

AUT15. A veces hay protestas que provocan dificultades porque se cierran las calles. En estos casos, ¿qué debe hacer el gobierno?

NS/NR [8]

[1] Negociar con los manifestantes aunque esto pueda tardar días o semanas, afectando la economía del país, o

[2] Mandar a la policía para abrir los caminos.

Ahora (*entregue tabla #2*) vamos a usar esta tabla... Esta tabla contiene una escalera de 7 gradas, cada una indica un puntaje que va de 1 que significa nada, hasta 7 que significa mucho. Por ejemplo si yo le pregunto: "hasta qué punto le gusta ver TV?", si a Ud. no le gusta nada elegiría el puntaje de 1; si por el contrario, le gusta mucho ver TV me diría el número 7. Si su opinión está entre nada y mucho, Ud. elegiría un puntaje intermedio. Hagamos la prueba, "hasta qué punto le gusta ver TV?" léame el número por favor.

(ASEGURESE QUE ENTIENDA) Usando esta tabla...

	Escala							NS/NR
	Nada			Mucho				
B1. ¿Hasta qué punto cree Ud. que los tribunales de justicia de Bolivia garantizan un juicio justo?	1	2	3	4	5	6	7	8
B2. ¿Hasta qué punto tiene respeto por las instituciones políticas de Bolivia?	1	2	3	4	5	6	7	8
B3. Hasta qué punto cree Ud. que los derechos básicos del ciudadano están bien protegidos por el sistema político boliviano?	1	2	3	4	5	6	7	8
B4. ¿Hasta qué punto se siente orgulloso de vivir bajo el sistema político boliviano?	1	2	3	4	5	6	7	8
B6. ¿Hasta qué punto piensa que se debe apoyar el sistema político boliviano?	1	2	3	4	5	6	7	8
B10A. ¿Hasta qué punto tiene confianza en el sistema de justicia?								

	Escala							NS/NR	
	Nada			Mucho					
B31A. ¿Hasta qué punto tiene usted confianza en la Corte Suprema de Justicia?	1	2	3	4	5	6	7	8	
B30. [B21]. ¿Hasta qué punto tiene confianza en los partidos políticos?	1	2	3	4	5	6	7	8	
B11. ¿Hasta qué punto tiene confianza en la Corte Nacional Electoral?	1	2	3	4	5	6	7	8	
B12. ¿Hasta qué punto tiene confianza en las Fuerzas Armadas?	1	2	3	4	5	6	7	8	
B13. ¿Hasta qué punto tiene confianza en el Congreso?	1	2	3	4	5	6	7	8	
B18. ¿Hasta qué punto tiene confianza en la policía?	1	2	3	4	5	6	7	8	
B20. ¿Hasta qué punto tiene confianza en la Iglesia Católica?	1	2	3	4	5	6	7	8	
B21. [B37]. ¿Hasta qué punto tiene confianza en los periodistas?	1	2	3	4	5	6	7	8	
B21A. ¿Hasta qué punto tiene confianza en el Presidente?	1	2	3	4	5	6	7	8	
B22 [B32]. ¿Hasta qué punto tiene confianza en el Gobierno Municipal?	1	2	3	4	5	6	7	8	
B33. ¿Hasta qué punto tiene confianza en la Prefectura?	1	2	3	4	5	6	7	8	
B22B. ¿Hasta qué punto tiene confianza en la autoridad originaria?	1	2	3	4	5	6	7	8	9
B22C. ¿Hasta qué punto tiene confianza en el comité de vigilancia municipal?	1	2	3	4	5	6	7	8	9
B23. ¿Hasta qué punto tiene confianza en los sindicatos?	1	2	3	4	5	6	7	8	
B23A. ¿Hasta qué punto tiene confianza en el Ministerio Público o fiscales?	1	2	3	4	5	6	7	8	9
B23C. [B17] ¿Hasta qué punto tiene confianza en el Defensor del Pueblo?	1	2	3	4	5	6	7	8	
B23BNR. ¿Hasta qué punto tiene confianza en los Tribunales de Justicia?	1	2	3	4	5	6	7	8	
B23E. ¿Hasta qué punto tiene confianza en el Tribunal Constitucional?	1	2	3	4	5	6	7	8	9
B23B. [B44] ¿Hasta qué punto tiene confianza en los abogados que trabajan como Defensores Públicos?	1	2	3	4	5	6	7	8	9
B31. ¿Hasta qué punto tiene confianza en las organizaciones no gubernamentales, las ONGs, que trabajan en la comunidad?	1	2	3	4	5	6	7	8	
B42. ¿Hasta qué punto tiene confianza en los Centros de Conciliación?	1	2	3	4	5	6	7	8	9
B43. ¿Hasta qué punto se siente orgulloso de ser boliviano?	1	2	3	4	5	6	7	8	

	Escala							NS/NR	
	Nada					Mucho			
B44. [B46] ¿Ha oído hablar de la delegación presidencial anti corrupción? (Encuestador: Si no ha oído, anota 9 y pase a N1)	1	2	3	4	5	6	7	8	9
¿Hasta qué punto tiene confianza en que la delegación presidencial anti corrupción está combatiendo la corrupción en Bolivia?									

<i>(seguir con tabla 2)</i>	Escala							NS/NR	
	Nada					Mucho			
N1. En esta misma escala, hasta qué punto diría que el gobierno del Presidente Carlos Mesa combate la pobreza	1	2	3	4	5	6	7	8	
N3. Hasta qué punto promueve y protege los principios democráticos	1	2	3	4	5	6	7	8	
N9. Hasta qué punto combate la corrupción en el Gobierno	1	2	3	4	5	6	7	8	

<i>(seguir con tabla 2)</i> Hasta qué punto está de acuerdo con cada una de las siguientes afirmaciones.	Escala							NS/NR	
	Nada					Mucho			
ING4. Puede que la democracia tenga problemas pero es mejor que cualquier forma de Gobierno	1	2	3	4	5	6	7	8	
PN2. A pesar de nuestras diferencias, los bolivianos tenemos muchas cosas y valores que nos unen como país	1	2	3	4	5	6	7	8	

<i>(seguir con tabla 2)</i>	Escala							NS/NR	
	Nada					Mucho			
LENG10. Hasta qué punto está Ud. de acuerdo en que las emisoras de radio y televisión incrementen su programación en lenguas originarias	1	2	3	4	5	6	7	8	
LENG11. Hasta qué punto está Ud. de acuerdo que en los colegios se enseñe una lengua originaria	1	2	3	4	5	6	7	8	
LENG12. Hasta qué punto está Ud. de acuerdo en que todo funcionario oficial que atiende al público deba hablar una lengua originaria	1	2	3	4	5	6	7	8	

Bolivia es un país muy diverso y por lo tanto cada uno de nosotros puede identificarse con diferentes aspectos de nuestra cultura. Por ejemplo, uno puede identificarse como boliviano y al mismo tiempo también como paceño o como cambia. En esta misma escala, en donde 1 significa “nada” y 7 significa “mucho”...

(seguir con tabla 2)	Escala							NS/NR	
	Nada					Mucho			
BETID1. ¿En qué medida se siente usted ciudadano boliviano? <i>Encuestador: Para la siguiente pregunta utilice la referencia de acuerdo al departamento donde realiza la encuesta:</i>	1	2	3	4	5	6	7	8	
BETID2. ¿En qué medida se siente usted..... <i>[Paceño, Cruceño, Cochabambino, Orureño, Chuquisaqueño, Potosino, Pandino, Tarijeño, Beniano]?</i>	1	2	3	4	5	6	7	8	
BETID3. ¿En qué medida se siente usted parte de la cultura Aymara?	1	2	3	4	5	6	7	8	
BETID4. ¿En qué medida se siente usted parte de la cultura Quechua?	1	2	3	4	5	6	7	8	
BETID5. ¿En qué medida se siente usted parte de la cultura Camba?	1	2	3	4	5	6	7	8	
BETID6. Algunos periodistas se refieren a los departamentos de Santa Cruz, Beni, Pando, Chuquisaca y Tarija como la “región de la Media Luna”. ¿Ha oído usted hablar de esta idea? <i>Encuestador: si responde NO anote [9] y pase a la siguiente</i>								[9]	
¿En qué medida se siente usted parte de la “Media Luna”?	1	2	3	4	5	6	7	8	

Ahora vamos a cambiar de tabla. (entregue tabla #4). Esta nueva tabla tiene una escalera de 1 a 10 gradas, con el 1 indicando que Ud. desapruueba mucho y el 10 indicando que aprueba mucho. Las preguntas que siguen son para saber su opinión sobre las diferentes ideas que tienen las personas que viven en Bolivia. (Encuestador: No olvide cambiar de escala).

	Escala										NS/NR
	Desaprueba					Aprueba					
D1. Hay personas que solamente hablan mal de los gobiernos bolivianos, no sólo del Gobierno actual, sino del sistema de gobierno boliviano. ¿Con qué firmeza aprueba o desapruueba Ud. el derecho de votar de esas personas? Por favor respóndame con un número SONDEE: Hasta qué punto?	1	2	3	4	5	6	7	8	9	10	88

	Escala										NS/NR
	Desaprueba					Aprueba					
D2. Pensando siempre en aquellas personas que solamente hablan mal del sistema de gobierno boliviano. ¿Con qué firmeza aprueba o desaprueba el que estas personas puedan llevar a cabo manifestaciones pacíficas con el propósito de expresar sus puntos de vista?	1	2	3	4	5	6	7	8	9	10	88
D3. ¿Con qué firmeza aprueba o desaprueba que las personas que sólo hablan mal del sistema de gobierno boliviano les permitan postularse para cargos públicos?	1	2	3	4	5	6	7	8	9	10	88
D4. Pensando siempre en aquellas personas que solamente hablan mal del sistema de gobierno boliviano. ¿Con qué firmeza aprueba o desaprueba que salgan en la televisión para dar un discurso?	1	2	3	4	5	6	7	8	9	10	88
D5. Y ahora, cambiando el tema, y pensando en los homosexuales, ¿Con qué firmeza aprueba o desaprueba que estas personas puedan postularse para cargos públicos?	1	2	3	4	5	6	7	8	9	10	88

Dejemos de lado a las personas que hablan mal del sistema de gobierno boliviano. Hablemos ahora de todas las personas en general. Hasta qué punto Ud. aprueba o desaprueba... (Encuestador: pregunte inciso por inciso, mostrar tabla #4).

	Escala										NS/NR
	Desaprueba					Aprueba					
E5. Que las personas participen en manifestaciones permitidas por la ley?	1	2	3	4	5	6	7	8	9	10	88
E8. Que las personas participen en una organización o grupo para tratar de resolver problemas de las comunidades?	1	2	3	4	5	6	7	8	9	10	88
E11. Que las personas trabajen en campañas electorales para un partido político o candidato?	1	2	3	4	5	6	7	8	9	10	88
E15. Que las personas participen en un cierre o bloqueo de las calles?	1	2	3	4	5	6	7	8	9	10	88
E14. Que las personas invadan propiedades privadas?	1	2	3	4	5	6	7	8	9	10	88
E2. Que las personas se apoderen de fábricas, oficinas u otros edificios?	1	2	3	4	5	6	7	8	9	10	88
E3. Que las personas participen en un grupo que quiera derrocar por medios violentos a un gobierno elegido	1	2	3	4	5	6	7	8	9	10	88
E16. Que las personas hagan justicia por su propia mano cuando el Estado no castiga a los criminales	1	2	3	4	5	6	7	8	9	10	88

Ahora vamos a hablar de algunas acciones que el Estado puede tomar. Con qué firmeza aprobaría o desaprobaría... (Encuestador: pregunte inciso por inciso, mostrar tabla #4).

	Escala										NS/NR
	Desaprueba					Aprueba					
C3 [D32]. ¿Una ley que prohibiera las manifestaciones públicas?	1	2	3	4	5	6	7	8	9	10	88
C5. [D33] ¿Con qué firmeza aprobaría o desaprobaría que se prohibiera reuniones de cualquier grupo que critique el sistema político boliviano?	1	2	3	4	5	6	7	8	9	10	88
C6. ¿Con qué firmeza aprobaría o desaprobaría que el Gobierno censure la propaganda de sus enemigos políticos?	1	2	3	4	5	6	7	8	9	10	88

PN4. En general, ¿diría que está satisfecho, muy satisfecho, insatisfecho o muy insatisfecho con la forma en que la democracia funciona en Bolivia?	Muy satisfecho [1]	Satisfecho [2]	Insatisfecho [3]	Muy insatisfecho [4]	NS/NR [8]
PN5. En su opinión Bolivia es ¿muy democrática, algo democrática, poco democrática, o nada democrática?	Muy democrática [1]	Algo democrática [2]	Poco democrática [3]	Nada democrática [4]	NS [8]

Hablemos de algunas políticas que el gobierno podría adoptar en el tema del gas. Utilizando esta escala entre 1 y 10...

<i>(encuestador: pregunte inciso por inciso, mostrar tabla #4)</i>	Escala										NS/NR
	Desaprueba					Aprueba					
REFM41. ¿Con qué firmeza aprobaría o desaprobaría que Bolivia exporte gas a Chile?	1	2	3	4	5	6	7	8	9	10	88
REFM42. ¿Con qué firmeza aprobaría o desaprobaría que Bolivia exporte gas a los Estados Unidos?	1	2	3	4	5	6	7	8	9	10	88
REFM43. ¿Con qué firmeza aprobaría que Bolivia ceda un pedazo de territorio a Chile a cambio de una salida al mar?	1	2	3	4	5	6	7	8	9	10	88
REFM31. ¿Con qué firmeza aprobaría o desaprobaría que Yacimientos Petrolíferos Fiscales vuelva a manejar la actividad petrolera del país?	1	2	3	4	5	6	7	8	9	10	88
REFM32. ¿Con qué firmeza aprobaría o desaprobaría que el gobierno nacionalice las empresas petroleras para que YPF se haga cargo de todas sus actividades?	1	2	3	4	5	6	7	8	9	10	88

(encuestador: pregunte inciso por inciso, mostrar tabla #4)	Escala										NS/NR
	Desaprueba					Aprueba					
REFM33. ¿Con qué firmeza aprobaría o desaprobaría que el gobierno nacionalice el petróleo y el gas, pero contrate a empresas petroleras para su transporte y comercialización?	1	2	3	4	5	6	7	8	9	10	88
REFM34. ¿Con qué firmeza aprobaría o desaprobaría que ya no se pague el Bonosol y esos recursos sean destinados a YPFB?	1	2	3	4	5	6	7	8	9	10	88
REFM51. ¿Con qué firmeza aprobaría o desaprobaría que las compañías petroleras paguen más impuestos sobre su producción?	1	2	3	4	5	6	7	8	9	10	88

REFM35. ¿En su opinión, quién debería administrar el negocio del gas?

[1] Las empresas privadas

[2] Empresas mixtas con participación conjunta del Estado y de capital privado

[3] Exclusivamente el Estado

NS/NR [8]

REFM52. ¿En qué cree usted que se debería invertir principalmente el dinero obtenido por exportaciones de gas? (lea las alternativas excepto otros y NS/NR)

Educación [1] Salud [2] Caminos [3] Empleos [4] Lucha contra la corrupción [5] Otros [6] NS/NR [8]

¿Con cuál de las siguientes afirmaciones está Ud. más de acuerdo?

NEWTOL4A. 1) El Estado debería tener el derecho de prohibir las opiniones contrarias que puedan dañar a Bolivia o 2) el Estado no debería tener el derecho de prohibir opiniones contrarias así el precio sea alto.

Prohibir la expresión [1]

No prohibir la expresión [2]

NS [8]

NEWTOL5. 1) Los homosexuales deberían tener el derecho de organizarse y vestirse de la manera que quieran o 2) los homosexuales dan un mal ejemplo a nuestros niños y por lo tanto deberían ser controlados por el gobierno.

Tienen derecho [1]

Deben ser controlados [2]

NS [8]

NEWTOL7. 1) Suceda lo que suceda, el país debe permanecer unido o... 2) Las diferencias en el país son muy grandes, el país debería dividirse

El país debe permanecer unido [1]

El país debería dividirse [2]

NS [8]

NEWTOL8. 1) Sería mejor para el país que exista una sola cultura nacional para todos o... 2) Los pueblos indígenas deberían mantener sus valores, cultura y lenguaje.

Una sola cultura nacional [1]

Mantener sus valores [2]

BTOL1. 1) En la vida política del país deberían participar principalmente las personas con educación o... 2) Todas las personas deberían poder participar en la política del país sin importar su grado de educación.

Las personas con educación [1]

Todas las personas [2]

NS [8]

BTOL2. Algunas personas dicen que les preocupa que en las próximas elecciones nacionales un ciudadano indígena sea electo Presidente de la República, mientras que otros dicen que la identidad de las personas no es importante en la política. ¿Con cuál de estas opciones está usted más de acuerdo?

Es preocupante que un indígena sea presidente [1] La identidad de las personas no importa [2] NS [8]

BTOL3. 1) Cuando discutimos con otras personas, uno tiene que mantener sus ideas hasta el final o... 2) Algunas veces es mejor ceder un poco para lograr un acuerdo.

Mantener sus ideas hasta el final [1]

Ceder para lograr acuerdo [2]

NS [8]

BTOL4. 1) Cuando le planteamos una demanda al gobierno, deberíamos tratar de lograr nuestros objetivos siempre "hasta las últimas consecuencias" o... 2) Deberíamos aceptar una oferta negociada con el gobierno aunque no satisfaga completamente nuestras expectativas.

Hasta las últimas consecuencias [1]

Aceptar oferta [2]

NS [8]

BTOL5. 1) El territorio de Bolivia les pertenece a los pueblos originarios del país o... 2) Todos los bolivianos tienen el mismo derecho a tener tierras.

Pertenece a los pueblos originarios [1] Todos tienen igual derecho [2] NS [8]

ECREGI. 1) En Bolivia, el ahorro de unos pocos departamentos sostiene el desarrollo del país, o 2) El desarrollo del país es producto del esfuerzo de todos los bolivianos.

Unos pocos departamentos [1] El esfuerzo de todos los bolivianos [2] NS [8]

ECREG2. Dentro de Bolivia hay algunas regiones o departamentos que son más ricos que otros. Le voy a leer una serie de posibles causas de esta desigualdad. Me gustaría que me diga cuál de estos factores es la principal causa de las diferencias de riqueza entre las regiones: (*leer alternativas excepto "ninguna de las anteriores"*)

NS/NR [8]

[1] Algunos departamentos tienen más recursos naturales que otros.

[2] En algunos departamentos la gente es más trabajadora que en otros.

[3] El centralismo de La Paz no permite el crecimiento de todos los departamentos.

[4] Las políticas económicas no permiten el crecimiento de todos los departamentos.

[5] *No lea:* Ninguna de las anteriores.

Como usted debe saber, los distintos sectores y grupos sociales del país tienen alguna influencia en las decisiones que toma el gobierno y en el rumbo del país; por supuesto, unos tienen más influencia y otros tienen menos. Para que la situación del país mejore, cuanta influencia debería tener cada uno de los siguientes sectores o grupos?

	Mucha Influencia	Poca Influencia	Ninguna Influencia	NS/NR
BPOD1. Empresarios privados	1	2	3	9
BPOD2. Campesinos	1	2	3	9
BPOD3. Comités Cívicos y representantes regionales	1	2	3	9
BPOD4. Organizaciones indígenas	1	2	3	9
BPOD5. Transportistas	1	2	3	9
BPOD6. La COB y los sindicatos	1	2	3	9

PROT1. ¿Ha participado Ud. en una manifestación o protesta pública? ¿Lo ha hecho algunas veces, casi nunca o nunca?

Algunas veces [1] Casi nunca [2] Nunca [3] NS [8]

PROT2. ¿Participó en las protestas de octubre del año pasado contra el gobierno de Sánchez de Lozada?

Sí [1] No [2] NS/NR [8]

PROT3. ¿Ha participado en alguna marcha o protesta en contra del gobierno de Carlos Mesa?

Sí [1] No [2] NS/NR [8]

PROT4. ¿En el último año, ha participado en alguna marcha o protesta en contra del gobierno municipal?

Sí [1] No [2] NS/NR [8]

PROT5. ¿Usted cree que valió la pena hacer estas protestas o que no consiguió nada?

Valió la pena [1] No consiguió nada [2] NDR (dijo "no" a Prot1 a Prot4) [9]

AOJ1. Cambiando de tema ¿Cree Ud. que avisar o denunciar un delito a la policía o autoridad es fácil, difícil o muy difícil?

Fácil [1] Difícil [2] Muy difícil [3] NS/NR [8]

AOJ3. [VIC1] Durante el último año ha sido Ud. víctima de robos o agresiones?

Sí [1] No [2] NS/NR [8]

AOJ3B. [VIC1A] Durante el último año algún miembro de su familia ha sido víctima de robos o agresiones?

Sí [1] No [2] NS/NR [8]

AOJ3A. [AOJ1A] Si ha sido víctima él o su familia => Ha denunciado o dio aviso a la policía o PTJ o a la autoridad de la comunidad este robo o agresión?

Policía [1] Autoridad de la comunidad [2] No lo denunció [3] NS/NR [8] NDR [9]

AOJ4. [ST1] De los trámites que Ud. ha hecho con la Policía Nacional. ¿Se siente muy satisfecho, algo satisfecho, algo insatisfecho, o muy insatisfecho?

Muy satisfecho [1] Algo satisfecho [2] Algo insatisfecho [3] Muy insatisfecho [4] No hizo trámites [9] NS/NR [8]

AOJ6. [ST2] De los trámites que Ud. ha hecho en los juzgados o tribunales de justicia. ¿Se siente muy satisfecho, algo satisfecho, algo insatisfecho, o muy insatisfecho?

Muy satisfecho [1] Algo satisfecho [2] Algo insatisfecho [3] Muy insatisfecho [4] No hizo trámites [9] NS/NR [8]

AOJ8a. Un nuevo código de procedimiento penal ha entrado en vigencia el 31 de mayo de 2001. ¿Ud. ha escuchado o leído sobre este nuevo código?

Sí [1] No [2] NS [91]

AOJ17c. El nuevo código tiene varias disposiciones importantes. Una de ellas es el respeto por la presunción de inocencia, que permite dejar en libertad a presuntos delincuentes mientras se determina su culpabilidad o inocencia. En su opinión, considera Ud. que esta disposición es muy buena, algo buena, algo mala, o muy mala.

Muy buena [1] Algo buena [2] Algo mala [3] Muy mala [4] NS [8]

AOJ13. [AOJ11] ¿Qué tan seguro se siente usted de caminar solo por la noche en su vecindario? Usted se siente muy seguro, más o menos seguro, algo inseguro o muy inseguro?

Muy seguro [1] Más o menos seguro [2] Algo inseguro [3] Muy inseguro [4] No sabe/no responde [8]

AOJ12. Si fuera víctima de un robo o asalto, ¿cuánto confiaría en que el sistema judicial castigaría al culpable?

Mucho [1] Algo [2] Poco [3] Nada [4] NS/NR [8]

AOJ4. [DEM2] ¿Con cuál de las siguientes tres frases está usted más de acuerdo?

[1] A la gente como uno, le da lo mismo un régimen democrático que un régimen no democrático.

[2] La democracia es preferible a cualquier otra forma de gobierno.

[3] En algunas circunstancias, un gobierno autoritario puede ser preferible a uno democrático.

Ahora queremos hablar de su experiencia personal con cosas que pasan en la vida	No	Sí	NS	
EXC2. Durante el último año; algún agente de policía le pidió una coima?	0	1	8	
EXC6. ¿Un empleado público le ha solicitado una coima en el último año?	0	1	8	
EXC11. ¿Ha tramitado algo en la municipalidad en el último año? [Si dice no marcar 9, si dice "sí" preguntar lo siguiente] Para tramitar algo en la municipalidad (como un permiso, por ejemplo) durante el último año. ¿Ha tenido que pagar alguna suma además de lo exigido por la ley?	0	1	8	9
EXC13. En su trabajo, ¿le han solicitado algún pago no correcto en el último año?	0	1	8	9
EXC14. ¿En el último año, tuvo algún trato con los juzgados? [Si dice "no", marcar 9, si dice "sí" preguntar lo siguiente] ¿Ha tenido que pagar una coima en los juzgados en el último año?	0	1	8	9

Ahora queremos hablar de su experiencia personal con cosas que pasan en la vida	No	Sí	NS	
EXC15. ¿Usó servicios médicos públicos en el último año? [Si dice “no”, marcar 9, si dice “sí” preguntar lo siguiente] Para ser atendido en un hospital o en un puesto de salud durante el último año. ¿Ha tenido que pagar alguna coima?	0	1	8	9
EXC16. ¿Tuvo algún hijo en la escuela o colegio en el último año? [Si dice “no”, marcar 9, si dice “sí” preguntar lo siguiente] En la escuela o colegio de sus hijos durante el último año, ¿Tuvo que pagar alguna coima?	0	1	8	9

EXC7. Teniendo en cuenta su experiencia o lo que ha oído mencionar, la corrupción de los funcionarios públicos está muy generalizada, generalizada, poco generalizada o nada generalizada?

Muy generalizada [1] Generalizada [2] Poco generalizada [3] Nada generalizada [4]
NS/NR [8]

EXC7B. Y diría que la corrupción de los funcionarios públicos es mayor en el gobierno central, en la Prefectura o en la Municipalidad?

Gob. central [1] Prefectura [2] Municipalidad [3] No lea: Todos igual [4] NS/NR [8]

Si una persona critica permanentemente al gobierno de Bolivia, no sólo a este gobierno sino a la democracia boliviana, hasta qué punto usted cree que esta persona debería los siguientes derechos: (Entregar Tabla #4)											
	Escala										NS/NR
	Desaprueba					Aprueba					
DN1. ¿Hasta qué punto debería tener derecho a votar?	1	2	3	4	5	6	7	8	9	10	[NS=88]
DN2. ¿Hasta qué punto debería tener derecho a realizar manifestaciones pacíficas para expresar sus puntos de vista?	1	2	3	4	5	6	7	8	9	10	[NS=88]
DN3. ¿Hasta qué punto debería tener derecho de postularse como candidato a un cargo público?	1	2	3	4	5	6	7	8	9	10	[NS=88]
DN4. ¿Hasta qué punto debería tener derecho de poder salir en televisión dando un discurso?	1	2	3	4	5	6	7	8	9	10	[NS=88]

	Respuesta	
G11. ¿Recuerda cómo se llama el Presidente de los Estados Unidos? [Bush]	[0] Incorrecto, NS	[1] Correcto
G12 [G15] ¿Recuerda cómo se llama el Presidente de Brasil? [Lula]	[0] Incorrecto, NS	[1] Correcto
G13. ¿Recuerda cómo se llama el Presidente de Argentina? [Kirchner]	[0] Incorrecto, NS	[1] Correcto
G14. ¿Recuerda cuántos diputados hay en el Congreso?	[0] Incorrecto, NS	[1] Correcto

	Respuesta	
G15. ¿Recuerda cómo se llama el diputado uninominal de esta circunscripción?	[0] Incorrecto, NS	[1] Correcto
G16. ¿Sabe usted si se puede ser candidato en las elecciones sin pertenecer a un partido político? ¿cómo? [Sí se puede con las asociaciones ciudadanas]	[0] Incorrecto, NS	[1] Correcto

Q3. ¿Cuál es su religión?

Católico (participante) [1] Católico (no participante) [2] Evangélica [3] Cristiano [4]
 Ninguna [6] Otro _____ NS/NR [8]

Q4. ¿Cuántas veces ha asistido a la iglesia (culto o templo) durante el mes pasado?

_____ veces. (88 = NS/NR)

Ahora para terminar, algunas preguntas que nos sirven sólo para fines estadísticos. En su casa Ud. tiene...

	No	Uno	Dos o +	NS/NR
R1. Televisor a color	0	1	2	8
R2. Televisor en blanco y negro	0	1	2	8

	NO	SI	NR		NO	SI	NR
R3. Heladera/refrigerador	0	1	8	R8. Motocicleta	0	1	8
R4. Teléfono	0	1	8	R9. Tractor	0	1	8
R5. Automóvil o camión	0	1	8	R10. Energía eléctrica	0	1	8
R6. Lavaropa	0	1	8	R11. [R12]. Agua potable	0	1	8
R7. Microondas	0	1	8	R13. Bicicleta	0	1	8
				R14. Alcantarillado	0	1	8

R12. Anote si es posible, sin preguntar. Piso de las habitaciones de la casa.

Tierra [1] Madera [2] Cemento, ladrillo, terrazo, baldosa [4] Cerámica o mosaico [5]
 No se pudo ver [90]

OCUPI. ¿En qué trabaja Ud.? (Sondee para poder codificar entre las categorías abajo mencionadas. Si es desocupado(a) anote su ocupación usual)

1. Auto empleados		2. Empleados de tiempo completo		3. Trabajadores de tiempo parcial o sin remuneración	
Propietarios o socios de negocios o empresas grandes o medianas	1	Directivos superiores de empresas o negocios	6	Amas de casa	12
Propietarios o socios de negocios o empresas chicas 2		Directivos intermedios de empresas o negocios	7	Estudiantes	13
Agricultores dueños o inquilinos de su tierra	3	Personal o empleados de planta	8	Jubilados y Rentistas	14
Ganaderos dueños de su ganado	4	Obreros	9	Trabajadores ocasionales	15
Profesionales independientes	5	Campesinos empleados en faenas agrícolas	10		
		Comerciantes y artesanos empleados	11		

OCUP2. Sólo para agricultores dueños de tierra o inquilinos = > **Cuántas hectáreas de tierra es dueño o se alquila?**

_____ · _____ (Use decimales si es necesario). NDR [99]

DESOCI. Para todos = > **¿Ha estado desocupado durante el último año?**

Sí [1]

No [2] = > Pase a ED

Estudiante, Ama de casa, Jubilado [9]

DESOC2. Si responde Sí = > **¿Por cuántas semanas durante el último año no ha tenido trabajo?**

_____ semanas NDR [9]

ED. ¿Cuál fue el último año de enseñanza que Ud. aprobó (encierre en un círculo el último año que aprobó el entrevistado (a)?)

- Ninguna: 0
- Básico: 1 - 2 - 3 - 4 - 5 = > Primaria
- Intermedio: 6 - 7 - 8 = > Primaria
- Medio: 9 - 10 - 11 y 12 = > Secundaria
- Técnica o Universidad: 13 - 14 - 15 - 16 - 17 - 18

ED2: Si tuvo alguna educación = > **¿Estudió Ud. en escuela o colegio fiscal o particular?**

Escuela fiscal [1]

Escuela privada [2]

Estudió en los dos sistemas [3]

Q10. ¿En cuál de los siguientes rangos (muestra la tarjeta de ingresos) ubicaría el INGRESO TOTAL MENSUAL de todas las personas de su hogar?

Nada [0] Menos de 250 Bs [1] De 251 a 500 Bs [2] De 501 a 1000 Bs [3]

De 1.001 a 2.000 Bs [4] De 2.001 a 5.000 Bs [5] De 5.001 a 10.000 Bs [6] De 10.001 a 20.000 Bs [7]

más de 20.000 [8] NS/NR [88]

Q11. **Cuál es su estado civil** (No lea las alternativas)

Soltero [1]

Casado [2]

Unión libre, concubinato [3]

Divorciado [4]

Separado [5]

Viudo [6]

NS/NR [8]

Q12. **Cuántos hijos tiene Ud.** _____ hijos

No tiene hijos [0]

ETID. ¿Ud. se considera una persona de raza blanca, chola, mestiza, indígena, negra u originario?

Blanca [1]

Chola [2]

Mestiza [3]

Indígena [4]

Negra [5]

Originario [6]

Otra _____

NS/NR [8]

ETID2. [Census] **¿Se considera perteneciente a alguno de los siguientes pueblos originarios o indígenas?** (leer todas las opciones)

Quechua [1] Aymará [2] Guaraní [3] Chiquitano [4] Mojeño [5] Otro nativo [6]
Ninguno [7] Otros _____ (especificar) NS/NR [8]

LENG1. **¿Qué idioma ha hablado de pequeño en su casa?** (acepte una alternativa)

Castellano [1] Quechua [2] Aymará [3] Otro (nativo) [4] Otro extranjero [5] _____
NS/NR [8]

LENG2. **Actualmente, ¿usted habla esta lengua, o la entiende pero no la habla, o ya no la entiende?**

Habla [1] Entiende pero no habla [2] Ya no la entiende [3] NS/NR [8]

MIG1. **¿Dónde nació usted?**

Mismo lugar de la entrevista [1] Otro lugar [2] (Si nació en el mismo lugar, termine la entrevista)

MIG2. **¿En qué departamento nació?**

La Paz [1] Santa Cruz [2] Cochabamba [3] Oruro [4] Chuquisaca [5] Potosí [6]
Pando [7] Tarija [8] Beni [9]

MIG3. **¿Nació en la ciudad capital del departamento o en alguna de las provincias?**

Ciudad capital [1] Provincia [2]

GRACIAS, HEMOS TERMINADO

LCUEST. **Idioma de la entrevista:** Castellano [1] Quechua [2] Aymará [3]

VEST. **El entrevistado vestía:** Traje indígena/nativo [1] Traje moderno/occidental [2]

TI. **Hora terminada _____ : _____ tiempo de duración de la entrevista _____ minutos**

YO JURO QUE ESTA ENTREVISTA FUE LLEVADA A CABO CON LA PERSONA SELECCIONADA

_____ (firma del encuestador)

Firma y código supervisor _____ Cód. _____

Firma y código validador _____ Cód. _____

TABLA #1

Izquierda 1 2 3 4 5 6 7 8 9 10 Derecha

TABLA #2



TABLA DE INGRESOS

- 0. Nada
- 1. Menos de 250 Bs
- 2. De 251 a 500 Bs
- 3. De 501 a 1.000 Bs
- 4. De 1.001 a 2.000 Bs
- 5. De 2.001 a 5.000 Bs
- 6. De 5.000 a 10.000 Bs
- 7. De 10.0001 a 20.000 Bs
- 8. Más de 20.001

TABLA #3

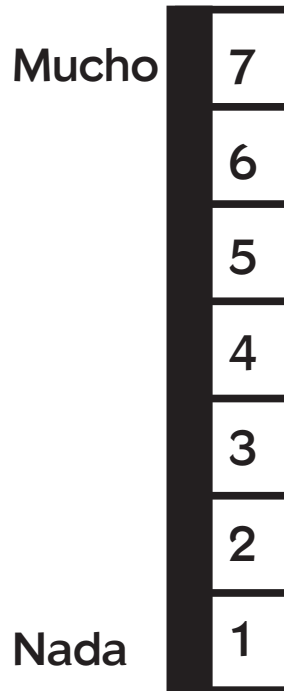

El proceso de descentralización boliviano ha dado pasos históricos, con buenos resultados institucionales –es el caso de la Participación Popular– y se apresura a dar otros que la profundicen, en el marco de una creciente autonomía subnacional. La determinación mediante elecciones de la persona que será designada por el Presidente de la República como prefecto de departamento es un paso significativo en la conquista de mayores grados de autonomía en el nivel intermedio. La mayor y mejor diseñada autonomía redundará, indudablemente, en el enriquecimiento de la democracia boliviana.

El material estadístico ha sido procesado y ordenado por Teresa Reinaga a partir del diseño conceptual de Luis Verdesoto y Moira Zuazo. A través de un activo intercambio epistolar, Mitchell Seligson ha observado el procesamiento estadístico, realizando sugerencias pertinentes. Asimismo, la ex ministra de Participación Popular y destacada investigadora, doctora Gloria Ardaya, participó en su calidad de tal en las discusiones para la elaboración del compendio estadístico que presentamos y realizó varios comentarios técnicos.

