

Ueber 5000 Amnestierte

Amlich wird mitgeteilt: Ueber die bisherige praktische Auswirkung der preussischen Gnadenaktion...

Der ubliche Schwindel

In Berlin ist vor einigen Tagen eine russische Arbeiterdelegation eingetroffen, die befristete Aufenthaltserlaubnis hatte.

Um die Gemeinschaftsschule

Zur Bildungsaussschuss des Reichstags fand am Donnerstag zum grundlegenden § 1 ein Antrag der Regierungsparteien...

Bei dem Kapitel "Ununterbrochene Arbeit" stand die Frage des Zwei- oder Drei-Schichten-Systems im Vordergrund.

Bei den Vorbereitungs- und Erganzungsarbeiten sowie bei der Frage der Arbeitsbereitschaft drangen ebenfalls wesentliche Antrage der Arbeitnehmer nicht durch.

Bei dem Problem der Mehrarbeit wegen dringenden Bedarfs fielen die Forderungen der Unternehmer, die 240 Stunden Mehrarbeit auf 600 zu erweitern...

Der Rest des Entwurfs wird, wie wir erfahren, vom Arbeitsaussschuss bis Ende Januar, vom Hauptaussschuss des Reichswirtschaftsrats bis Ende Februar durchgetragen werden.

Zaterichast und Teilnahme

Der Strafrechtsaussschuss des Reichstags beschloB am Donnerstag auf Vorschlag seines Unteramtschusses, in das neue Strafgesetzbuch eine Definition des Begriffs "Zater" und "mittelbarer Zater" aufzunehmen.

Darauf folgte die Weiterberatung des sechsten Abschnittes des Strafrechtsentwurfs, der den bedingten StrafverlaB behandelt.

Reise nach Danzig

I.

Das Thema ist nicht neu: die Berliner Kunstakademie besitzt eine Folge von Handzeichnungen, die sich "Reise nach Danzig" nennt, von einem Sohne der Stadt Danzig geschaffen, von Daniel Chodowicz.

Rosen ist Agrarplant, aber alle Industrieerzeugnisse, die sie aus diesem industriell noch in den kinderspielen stehenden Lande beziehen, sind billig und teuer.

harte Winter vorjahren, in dem in Polen begeisterung gemacht worden ist und man pl6tzlich seinen wahren Verbundenen entdeckte.

Sie werden den Weg nicht bereuen.
Wenn wir Sonder Angebote bringen - das weiß jeder - dann ist es auch wirklich immer etwas ganz besonderes.
Unsere Qualitäten sind stets gleichbleibend gut, aber diese

Kleine Preise bei

kleinen Preise

werden selbst unsere alten Kunden überraschen.



- | | | |
|---|--|---|
| Damasé für Faltenzwecke, ca. 35 cm breit, Meter 3,40 2,50 1 95 | Damen-Hemdchen 2x2 gestrickt, mit Bandträger 68 Pf. 38 Pf. | Damenhüte aus Filz, mod. Formen 3,45 aus Silkinia mit Mistuch 2 95 |
| Crépe de Chine in vielen Farben, reine Seide 6,90 4,90 3 95 | Einsatzhemden für Herren, weiß Trikot, mit Einsätzen . . . 2,45 1 85 | Filzhüte für Frauen 4,95 jugendl. Samthüte, moderne Farben 3 90 |
| Taffet für Stillkleider, in zarten Lichtfarb., reine Seide Mtr. 8,80 7,00 Kunstseide Meter 4 80 | Untergarnituren Jacke u. Hose für Herren, in farbig 5,50 3 95 | Wollgarnituren Schal und Mütze für Kinder, reine Wolle 2,45 1 95 |
| Strickjacken für Damen, Wolle mit Kunstseide 12,50 9 75 | Oberhemden mit Kragen, Perkal 6,90 4,90 Zephir . . . 3,90 3 45 | Sportwesten für Damen und Herren, reine Wolle 7,50 5 90 |
| Herrnschals einfarbig und gemusterte Kunstseide . . 1,95 95 Pf. 78 Pf. | Herrenschals einfarbig und gemusterte Kunstseide . . 1,95 95 Pf. 78 Pf. | Strickjacken für Damen, Wolle mit Kunstseide 12,50 9 75 |
| Grundstoffe | Damenbekleidung | Herrenbekleidung |
| Trikot für Damen, linen geraut, in farbig Paar 75 Pf. | Baumwolle gut verstärkt, in schwarz u. farb. Paar 75 Pf. 58 Pf. 35 Pf. | Baumwolle gut verstärkt, modern, Kromuster Paar 95 Pf. 48 Pf. |
| Wieder Nachahmung, f. Dam., mit warmem Halbfutter . . . Paar 1 10 | Kunstseide mit Naht, in farbig, 2. Wahl Paar 75 Pf. | Schweißsocken wollgemischt, gut verstärkt Paar 1,25 58 Pf. |
| Wieder Nachahmung, f. Herr., in farbig, ganz gefüttert . . . Paar 1 75 | Wolle plattiert, mit Doppelsohlen, in schwarz Paar 2,90 1 90 | Reine Wolle gestrickt, in grau, gut verstärkt Paar 1,85 95 Pf. |
| Reine Wolle f. Herren, gestrickt, in farbig, mit Doppelrand Paar 2,40 1 85 | Reine Wolle schwere Oual., mit Doppels., schwarz u. farb. Paar 4,75 3 50 | Kammgarn gestrickt, kamelhaarfarbig Paar 1,55 1 10 |
| Pyjama-Flanelle moderne Muster Meter 95 Pf. 68 Pf. | Büstenhalter Wäschestoff, mit Rückenabschl. 48 Pf. 38 Pf. | Wintermäntel aus molligen Stoffen englischer Art 19,50 15,50 9 75 |
| Kleider-Barchend gute Qualität, neue Muster Meter 95 Pf. 75 Pf. | Strumpfhalter-Gütel weiß Drill, m. 2 Paar Haltern 95 Pf., m. 1 Paar Halt. 68 Pf. | Peilbesetzte Mäntel aus Ottomane 39,00 Velour de laine 29 50 |
| Unterrock-Barchend einfarbig und gemustert Meter 95 Pf. 88 Pf. | Taghemden für Damen, mit Klöppelspitzen oder Stickereten . . 2,75 1,55 1 10 | Ottomane-Mäntel mit durchgeh. Pelzsohl., ganz gefüttert 59,00 49 00 |
| Schlafdecken farbig meliert, Größe 140/190 2,45 1 75 | Hemdosen aus Renoré, mit Klöppelinsätzen od. Spitzen 3,45 2,35 1 95 | Taffet-Strickkleider in zarten Ballfarben . . 19,50 14,75 9 75 |
| Bettdecken weiß Barchent, mit echt farbigen Karren 2,85 2 25 | Nachthemden für Damen, aus guten Wäschestoffen . 4,85 3,95 2 75 | Strickkleider moderne Farbenstellungen und Formen 19,75 13,75 10 75 |
| Peilbesätze Mantelwurf-Karmin 5 cm breit 10 cm breit 15 cm breit
Meter 3 75 7 50 11 00 | Mantel-Velour reine Wolle, ca. 130 cm breit
Meter 6 90 7 90 | Kostümschals Crépe de Chine 3,85 2,65 Kunstseide 1,25 95 Pf.
Regenschirme für Damen 7,50 6,75 für Herren 4,90 3 95 |

Langge & Münzer

MAGDEBURG 51 BREITENWEG 52

Lebt die „Frauenwelt“!

Diese Woche billig!

- | |
|---|
| Kamelhaar-Schnallenstiefel
Größe 36 bis 43 2,95 31 bis 35 1 95 |
| Kamelhaar-Umschlagschuhe
auch Stiefel, Herren, Damen, Stiefel, oft mit
Leder, 3,90 2,95 1,85 1,45 1 25 |
| Filztuch-Hauschuhe
Damen und Herren 2,5 2,35 1,85 1,5 95 |
| Leder-Haus- und Reiseschuhe
Herren und Damen 4,50 3,90 3,45 2 95 |
| Damen-Halbschuhe
a. Z. majest. 4,75 3,90 4 80 |
| Kau-Lak-, Wild-, u. Leder-Halbschuhe
Sag u. Spange, Kinnort u. Kinnort, a. Z. majest. 11,50 10,50 9,50 8,50 7 45 |
| Herren-Stiefel u. -Halbschuhe
Kinnort u. Kinnort 11,50 10,50 9,50 8,50 7 45 |
| Herren-Lak- und Wilder-Halbschuhe
11,25 10,50 11,50 9 80 |
| Schiff- und Sportstiefel
Herren und Damen 11,25 10,50 11 80 |

Einige Beispiele unserer Preiswürdigkeit!

Der gute Schuh zum niedern Preis
Schuh-Etage
Breiter Weg 168

PETZON
1 Treppe

Kein Laden! Kein Laden!

Großer Herbstverkauf

Steigen Sie 2 Treppen! Sie sparen viel Geld!

Eigene Fabrikation, direkter Verkauf an den Kunden unter Ausschaltung des Zwischenhandels, daher niedrigste Preise

Herren-Winter-Mäntel in allen Formen, in Stoffen, erstklassige Verarbeitung 26.- 32.- 45.- 57.- 65.-

Herren-Winter-Joppen in Dreih., Sport od. Halbsport ganz gefüttert, in Mäntelchen 12.- 17.- 22.- 28.-

Beste Schläger! Schneemaschinen, Kanngarn, I- und Dreifach, in Verarbeitung Mk. 65.-
Zur Ball-Schläger! Schneemaschine in tiefster, guter Qualität, Mk. 55.- 68.-

Schnellste Anfertigung der nicht am Lager befindlichen Größen nach Herrens Maß unter Berücksichtigung Ihrer besonderen Wünsche ohne Preiszuschlag

Gehäusen, Anzüge, Hemden in Stoff, Filz u. Mischstoffen, Brause, Wäsche, Regenmäntel zu bekannten billigen Preisen.

Auf Wunsch erhaltbare Zahlungsbedingungen

Max Heymann
Breiter Weg 26, B.
in einem Keller-Bauwerk gegenüber der Schlosskirche
Eingangsgeschäft

Püppchen-Reparaturen

werden durch jahrelange Praxis schnell und fachmännisch ausgeführt. Wegen des großen Andrangs vor Weihnachten bitte ich dieselben schon jetzt zu bringen. Fertigstellung in 3 Tagen.

Größte Auswahl in Ersatzteilen, Köpfen und Perücken.

Hügo Nehab
JOHANNISBERGSTR. 2

Franz Pützkuhl
Lübecker Straße 120
empfiehlt
Hüte / Mützen / Stöcke / Kravatten
Wäsche / Socken / Handschuhe
Schirme für Herren, Damen und Kinder

Achtung! Meine Schläger!

II. Knoblauchwurst Pfd. nur 1.10 M.
II. Jagdwurst Pfd. nur 1.40 M.

Täglich frische Wurst, Bratwürst, Schichtfleisch und Schmorwurst

Breitfelds Wurstfabrik
Große Schulstraße 15 Fernsprecher 984

Ich habe in fast allen von mir geführten Waren neue Sendungen hereinbekommen, bis ich die

guten Qualitäten bekannt billig verkaufe

Herren-Anzug- und Paletotstoffe, Damen-Mäntel- und Kleiderstoffe, Leinen- und Baumwollwaren, Bettzeuge, federichte Inlett und Bettfedern, Gardinen, Teppiche, Möbelstoffe, Trikotagen, Decken, Diwanddecken, fertige Wäsche und viele andere Waren.

A. Karger 8 Gr. Marktstr. 8
Ede Jarobitz. 46
Eg. Gr. Marktstr. 8

Wetter-, Paletot- sowie Anzugstoffe
laufen Sie am allerbilligsten bei
Lecker, Tischlerbrücke 35

Auf Kredit

erhalten Sie

Herren-Anzüge in allen Stoffarten
Paletots, Gehrock-Paletots, Schwedenmäntel, Ulster, Gummimäntel, Windjacken, Hosen.

Damen-Mäntel, schicke Verarbeitung
Kleider, Blusen, Röcke, Strandjacken, Jumper, Lumberjackets etc.

Anzahlung 20 Prozent

Bett-, Leib- und Tischwäsche, Toilette, Betten, Bettfedern, auch pfandweise, prima Qualität, Gardinen, Vitragen feiner Stoffe und Schuhe für Herren, Damen und Kinder.

S. Margulies
Breiter Weg 80/81 (Eing. Katharinenstr.)
Kredit nach auswärts!

Lichtbilder-Epidiaskop- und Kino-Vorführungen
abstrahieren für Science und Geographische Photo- und Kino-Zentrale
Arthur Harke
Magdeburg, Breiter Weg 27 / Tel. 172

Preußens Sparkassen im September

Wie der 'Amtliche Preussische Pressebericht' einer Uebersicht der 'Deutschen Sparkassenzettelung' über den Stand der deutschen Sparkassen, soweit möglich auch unter Einschluß der nichtöffentlichen Sparkassen, im September entnimmt, war der Bestand der Spareinlagen Ende des Monats in Preußen in Millionen Mark 1782,1, der Zuwachs betrug 54,1, die Einzahlungen im September beliefen sich auf 261,7, die Auszahlungen im gleichen Monat auf 207,8. An Giro- u. s. w. Einlagen betragen die Einzahlungen im September 1750,1, die Auszahlungen 1810,6, während die Guthaben am Ende September 778,6 Millionen Mark betragen.

Wahlen der Vertrauensmänner und Erziehungsmänner der Angestelltenversicherung. Wahlberechtigt auf Arbeitnehmerseite ist bei der Wahl jeder versicherte Angestellte. Es sind neben Pflichtversicherten auch freiwillig Versicherte wahlberechtigt, soweit sie nach als Angestellte tätig sind, z. B. Versicherungsleute, die sich nach Uebertritt in die Versicherungsgrenze oder Uebernahme in das Beamtenverhältnis freiwillig weiter versichern, nicht aber freiwillig weiterversicherte Ehefrauen, die ihrer Beschäftigung aufgegeben haben, auch nicht Selbständige, die sich freiwillig weiterversichern. Empfänger von Ruhegeld aus der Angestelltenversicherung sind weder wahlberechtigt noch wählbar.

Von der städtischen Sparkasse. Die Einzahlungen bei der städtischen Sparkasse für den Monat Oktober 1927 beliefen sich auf 11 878 Posten mit insgesamt 2 050 878,64 Mark. Zurückgezahlt wurden 6782 Posten mit insgesamt 1 388 812,96 Mark. 1568 Sparbücher wurden neu ausgefertigt und 404 zurückgenommen.

Weihnachtsmesse des Wohlfahrtsamts. Das Wohlfahrtsamt veranstaltet vom 8. bis 10. Dezember im Saale des Landhauhauses, Neuer Weg 5, eine Weihnachtsmesse. Es stehen dort eine große Menge Handarbeiten, Kinderkleider, Puppen, Spielzeug, Wirtschaftsgegenstände und ähnliches zum Verkauf. Alle Kreise der Bevölkerung werden um reges Interesse an der Veranstaltung gebeten, um das Wohlfahrtsamt in die Lage zu versetzen, Not und Elend bei denen zu lindern, deren Lage sonst keine Weihnachtsfreude aufkommen läßt.

Eine Kundgebung für den Sozialismus findet am Mittwoch den 16. November (Freitag), 10 Uhr, in den 'Mittagstaler Bürgerkassen', Apfelstraße 9, statt. Der neue Oberpräsident, Genosse Dr. Baenkig, wird über das Thema 'Sozialdemokratie und Kulturproblem' sprechen.

Der Deutsche Arbeiter-Theater-Bund, Ortsgruppe Magdeburg, früher Freie Volkshäuser, veranstaltet einen Theaterabend am Sonntag den 20. November (Sonntag), das vieraktige Schauspiel 'Die Reise aus Sawood' von Charlotte Birch-Pfeiffer wird im 'Bühnenhaus', Schützenstraße 40, aufgeführt. Unterstützt den Verein durch den Besuch der Vereinstagungen und werbet Mitglied. Die Eintrittspreise sind niedrig gehalten.

Fahrpreisermäßigung für Blinde. Die Hauptverwaltung der Deutschen Reichsbahnverwaltung hat dem Reichsverband der Blinden eine Fahrpreisermäßigung für Blinde bei Reisen zur Ausübung eines Berufs eingeführt, zugesichert. Der Einführungstermin wird von der Reichsbahndirektion Berlin noch besonders bekanntgegeben werden. Die Ermäßigung erstreckt sich auf Berufsreisen in der 3. und 4. Wagenklasse; sie beträgt die Hälfte des Fahrpreises für den Blinden und seinen Begleiter; wenn ein solcher fehlt, wird der Führhund frei befördert. Der Schnellzugausflug ist voll zu zahlen. Als Ausweis dient eine von der Eisenbahnverwaltung ausgestellte Anzeigekarte. Demnach bleiben die besondere Ermäßigungen für Kriegsglückliche und mittellose Blinde unberührt.

Revision eingeleitet. Gegen das Todesurteil im Subenburger Mordprozess hat Rechtsanwalt Niedenzu als Verteidiger des Angeklagten Gross Revision eingeleitet.

Urtail bei der Arbeit. Am Freitag früh kürzte der Majestät Alfred S. aus Sabelberg auf seiner Arbeitsstätte eine Sämaschine hinunter und zog sich außer inneren Verletzungen einen Bruch des linken Oberarmes zu. S. wurde dem Krankenhaus Altklinik zugeführt. Der Schweiß Willi S., Otto-Straße 20, fiel am Donnerstag auf seiner Arbeitsstätte hin und legte sich dabei den linken Arm an. S. wurde dem Krankenhaus Sabelberg zugeführt.

Wahlfeier der Straßensparkassen. Am Samstag der Veranstaltung des Straßensparkassen, den sich auf führenden Tageszeitungen der Straßensparkassen durch Vorzüge und Konzerte geistlich und geselliger Artungen zu geben und erzieherisch auf sie einzugehen, fand am letzten Donnerstagabend im hiesigen Gerichtsgefängnis eine musikalische Feierstunde statt, an der nur Gefangene der 2. Stufe des Straßensparkassen teilnahmen. Jedem Sonntag und Herr Bäcker hatten sich in den Dienst der guten Sache gestellt. Ihre Darbietungen fanden auf bezaubernd künstlerischer Höhe und kamen aus so geistreichem Herzen, daß diese Mithras bei den Zuhörern erreicht wurden. Soeben wurde das Programm, dessen einzelne Teile durchweg prächtig zu Gehör gebracht wurden. Auch zu einer Angabe fanden sich die Darbietenden be-



Du wunderst dich, daß es politisch nicht vorwärts geht! Aber was hast du denn getan, um der Sozialdemokratie bei ihrer Arbeit zu helfen? Du beklagst dich, die Sozialdemokratie habe versagt? Aber hast du ihr denn in den Zeiten, wo es hart auf hart ging, die Treue gehalten, die sie von dir verlangen konnte? Der Kampf um die Macht im Staate kann nicht zum Vorteil des Proletariats entschieden werden, wenn die Soldaten müde und verdroffen das Gewehr in die Erde stellen.

Mann der Arbeit, aufgewacht!

Keine politische Macht ohne politische Organisation. Die Sozialdemokratie mußert die Parteilone für die kommende Wahlperiode. Als freiwilliger im Kampf um die Rechte des Volkes in die Reihen der Sozialdemokratischen Partei einzutreten und Leser und Abnehmer der sozialdemokratischen 'Röschstimme' zu werden, ist die Pflicht.

Es kann nicht hoch genug eingeschätzt werden, daß Künstler von Ruf sich für solche Zwecke selbstlos zur Verfügung stellen; denn es ist nicht zu leugnen, daß die seelische Wirkung der Darbietungen mit dem Grade ihres künstlerischen Wertes wächst.

Reichsbanner Schwarz-Rot-Gold

Abteilung Sabelberg. Alle Hunderthschaftsführer werden ersucht, sich am Sonntag den 12. November zwischen 16 und 18 Uhr beim Kameraden H. Vogel, Hülshorststraße 16, einzufinden. Wichtige Besprechung. Abteilung Sabelberg. 7. Kameradschaft. Sonntag den 19. November, 9 1/2 Uhr, Versammlung bei E. Neumann, Hülshorststraße. 20. Abteilung Sabelberg. Dienstag den 15. November, 20 Uhr, Solierversammlung im 'Reinhold Hof'. Durchführung des Einheitsabzuges.

Freigeistige Arbeitergemeinschaft

Freireligiöse Gemeinde. Sonntag den 12. November, 17 Uhr, Marktplatzstraße 1, Dr. Köhler, 'Mensch und Tier'. Jedermann hat Zutritt.

Theater, Konzerte, Vorträge

Geistliche Hofkapelle. Original-Delegierte, Zeichnungen u. Pastelle von Alfred Hoyer, Weimar. Geöffnet werktags 12-7 Uhr. Eintritt frei.

Aus der Jugendbewegung

Langzeit am Sonntag 19 Uhr im 'Friedensheim'. Eintritt 20 Pf. Nicht abgerechnet haben für Oktober folgende Gruppen: Altklubs, Alte Kampfb., Bund, Fremden-Klubs. Freitag (heute) Abendprogramm von 13 bis 19 1/2 Uhr in der Halle. Altklubs. Montag 20 Uhr Lichtbildvortrag 'Güte und Sinn' im Projektionsraum der Mittelschule, Sabelberg. Die Projektionsstoffe sind eingeleitet. Bringt Eltern und vor allen Dingen Jugendliche mit. Sabelberg. Arbeitergemeinschaft am Dienstag 20 Uhr. Altklubs. Sonntag 19 Uhr Treffen auf dem Markt zur Vorkonferenz. 18-19 Uhr Langzeit und 19-20 Uhr Besprechung in der Sabelberg. Ab 20 Uhr sind wir im 'Friedensheim' (20 Pf.). Dienstag 19 1/2 Uhr in der Halle Arbeitergemeinschaft (sonntags und freitags). Ab 20 Uhr Treffen im 'Friedensheim' (20 Pf.). Mittwoch 19 1/2 Uhr im 'Friedensheim' (20 Pf.). Donnerstag 19 1/2 Uhr im 'Friedensheim' (20 Pf.). Freitag 19 1/2 Uhr im 'Friedensheim' (20 Pf.). Samstag 19 1/2 Uhr im 'Friedensheim' (20 Pf.). Sonntag 19 1/2 Uhr im 'Friedensheim' (20 Pf.).

Sozialdemokratische Partei

Bezirk Sabelberg. Am Sonntag 20 Uhr Funktionärstreffen bei Fußgänger. Abrechnung des Jahresergebnisses. Bezirk Sabelberg. Am Montag den 14. November, 20 Uhr, Mitgliederversammlung im 'Reinhold Hof'. Referat Dr. Weiser.

Table with 4 columns: Ort, Höhe, Wind, Wetter. Lists various locations like Rimburg, Brandeburg, etc., with their respective weather conditions.

Wettervorhersage. Ausblicken für Sonnabend: Mehr wolkiges, nur vorübergehend anklarendes Wetter, vereinzelt etwas Schnee. Temperatur noch etwas sinkend. Für Sonntag aufklarendes Wetter, Temperaturen um den Gefrierpunkt schwankend, im Westtrage auch tagsüber Frost.

Rundfunkprogramme

Sonnabend, 12. Nov. 15.30: Bismarck. 16.15: Hannover. 16.30: Bremen. 16.45: Hamburg. 17.00: Berlin. 17.15: Leipzig. 17.30: Dresden. 17.45: Chemnitz. 18.00: Magdeburg. 18.15: Halle. 18.30: Braunschweig. 18.45: Fulda. 19.00: Kassel. 19.15: Wiesbaden. 19.30: Koblenz. 19.45: Trier. 20.00: Saarbrücken. 20.15: Bielefeld. 20.30: Münster. 20.45: Hamm. 21.00: Dortmund. 21.15: Essen. 21.30: Düsseldorf. 21.45: Köln. 22.00: Bonn. 22.15: Aachen. 22.30: Regensburg. 22.45: Nürnberg. 23.00: München. 23.15: Stuttgart. 23.30: Frankfurt. 23.45: Leipzig. 24.00: Berlin.

Berlin - Königsmusterhausen - Stettin

Sonnabend, 12. Nov. 12.30: Für den Landwirt. 13.00: Dr. Vorchardt: Wunder des Alltags. Vom Fahren. 13.30: Jung-Grotesken. Der Mann, der zu früh lachte. In Zeit und Ewigkeit. Gel. von Berichter M. F. Mendelssohn. 14.00: Unterhaltungsmusik des Konzertorch. Kermab. 14.10: Einf. in haltsmusik des Konzertorch. Kermab. 14.20: Prof. Kigelmann: Der Bildhauer und sein Handwerk. 14.30: Dr. Kersch: Die weltanschaulichen Hauptrichtungen in unserer Kultur. 14.40: Ministerialrat Dr. Vener: Selbstkritik und Selbstlosigkeit in der Liebe und in der Ehe. Anschließ. Denkportraits. 14.50: Dr. Vorkamp: Empfang fremder Stationen. Experimentalvortrag Prof. Leibniz. 15.00: 'Sabara', eine Reise in Hörbildern von W. Wehring. Musik von Th. Madelon. Dritter Abend. Anschließ. Tagesnachrichten. 15.30: Jung-Tanzstunde. Anschließ. Tanzmusik.

Stethmatiker bestätigen

daß ihnen der Gebrauch von Jagomint zur Linderung ihres Leidens herborragende Dienste geleistet hat. Sp. Apotheke Magdeburg, Meier Weg 158.

Advertisement for 'Auf Kredit' (On Credit) by E. Bartfeld, located at Sabelberg 131/131, 1. Stock. Offers various goods and services.

Advertisement for 'Wildschwein' (Wild Pig) and 'Suppen, Süßwaren, Gebäck' (Soups, Sweets, Baked Goods) by W. Wieprecht, located at Sabelberg 4.

Advertisement for 'Vertreter' (Representative) and 'Lehring' (Apprentice) by W. Ecker, located at Sabelberg 12.

Advertisement for 'Lödischehofstraße Nr. 8' (Lödischehofstraße No. 8) and 'Freische Hahnenbraten' (Free Chicken) by H. Herrmann Nachf., located at Sabelberg 8.

Advertisement for 'Herzogliche Preisel' (Herzogliche Preisel) and 'Stabile Laube' (Stable Pavilion) by Fr. Wlemert, located at Sabelberg 29.

Nur einige Mark mehr

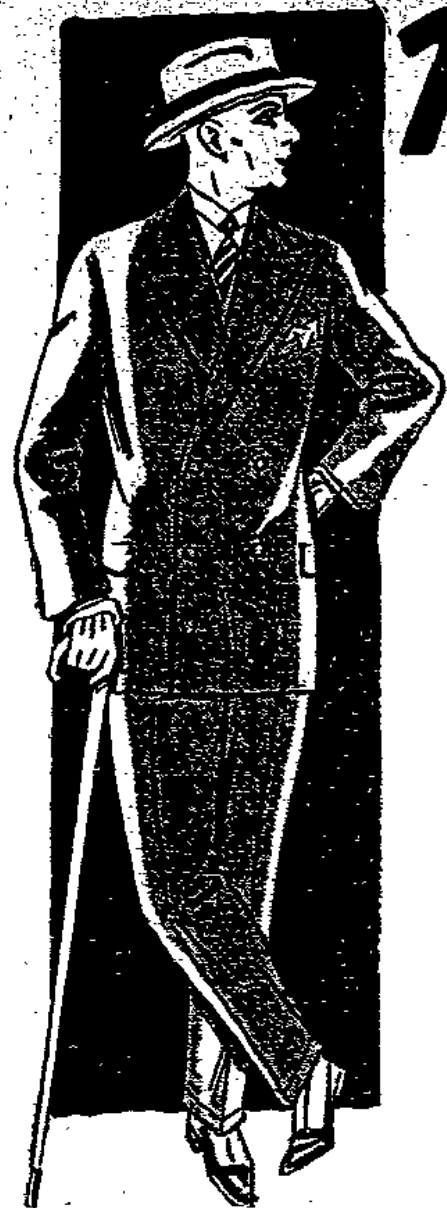

Nachahmung verboten.
Gerade beim Einkauf von
Kleidungsstücken
macht sich dies besonders bezahlt. Wenn Sie gute Qualitäten kaufen, welche doppelt solange halten, so ist das eine sehr große Ersparnis.

Herren-Mäntel oder -Anzüge
in neusten Dessins
Mk. 33.— 48.— 53.— 68.— 78.— u. höher

Herren-Winter-Joppen
mit warmem Futter
Mk. 12.50 19.50 24.— 27.— 35.— u. höher

Knaben- und Jünglings-Kleidung
in unerreicht großer Auswahl.

Meine Spezialität:
Kleidung für korpulente Herren

Ehrenfried Finke

Breiter Weg 125/26, Ecke Schrottdorfer Straße.
Das Haus der guten Herren- und Knaben-Kleidung.

Unsere Neuheiten in Herbstkleidung!

- Windjacken**
mit unwirrigierten Stoffe, mit angenehmem Futter, für Herbst und Winter bestens geeignet, mod. Form mit 4 Sporttaschen gearbeitet. Mk. **21.50**
- Strickjacken**
f. Herren, reiner Wolle, beste Verarbeitung, 3cm. Mk. **16.25**
- Blauwe Knabmützen**
Qualität IV, Federleicht 5.75, Qualität III 5.00, Qualität II 4.40, Qualität I Mk. **3.00**

Die Biene
Regierungstr. 1, II (früher Ortskrankenkasse)
Vertriebsstelle der Arbeiterjugend
Telefon 8268, 1203

STADTTHEATER

Sonabend, 12. November, Anf. 15 Uhr
1. Weihnachtsmärchen-Vorstellung
PETERCHENS MONDFAHRT
Märchenoper von E. v. Bassowitz
Musik von C. Schmalstieg
19.30—22.30, 1. Abend
Schülerkarten haben Giltigkeit
ZAR UND ZIMMERMANN
Komische Oper von Lortzing
Sonntag, 13. November, 18 Uhr, 2. Abend
TRISTAN UND ISOLDE

WILHELM-THEATER

Offene Vorstellungen zu kleinen Preisen
von 0.25—2.50 Mk., Anf. 20 Uhr
Sonabend den 12., Sonntag den 13. November
Der große Erfolg!
EINBRUCH
Kriminal-Großstück von Robert v. Langenberg

TEILZAHLUNG!



Anzüge
Mäntel
Wöchentlich
von
Mk. **2.—**
an
Damen-
Kleider und
-Mäntel
Pelzkragen und
Schals
Anzahlung
von
Mk. **5.—**
an
Paletots
Hosen, Joppen



Biener & Chusid

Römerstraße 23, I. Etage
Kredit noch auswärts!

Der wahre Jacob

alle 14 Tage 16 Seiten, reich illustriert, ganz gratis von 30 Pf.
Buchhandlung Volksstimme

Kaffee 2.40

ganz frisch gebrüht, reich
cremig, 1 Liter nur
Mk. 2.30 2.35 2.40 2.45 2.50, in allen Mischk.
Paul Bähr, Kaffee-Rösterei
Magdeburg, Rönnekestraße 1.
Gold, Korballe

Gartenfreunde

Befähigen diesen Sonntag 4 Uhr
und Sonntag 8, 9 u. 10 u. 11 Uhr
bei gutem Wetter die Baumgänger der
Magdeburger Obstplantagen
an: Schmalstieg, Groß-Ottensleben
Das Programm steht zu den
angegebenen Zeiten in den
Gäulen der Seite 1

Riesenbestände in Zimmereinrichtungen

bieten wir zu den denkbar
billigsten Preisen an:

Speisezimmer echt eiche, 150 cm breit . . .	M. 400.—
Speisezimmer echt eiche, 160 cm breit . . .	M. 490.—
Speisezimmer echt eiche, 170 cm breit . . .	M. 520.—
Speisezimmer echt eiche, 180 cm breit . . .	M. 590.—
Wohnzimmer echt eiche, 150 cm breit, komplett	M. 450.—
Wohnzimmer echt eiche, 160 cm breit, komplett	M. 550.—
Schlafzimmer in allen Farben lackiert, 140 cm breit, mit Spiegel	M. 490.—
Schlafzimmer in lacke und eiche lackiert, 150 cm breit, mit Spiegel . . .	M. 630.—
Schlafzimmer echt eiche, 140 cm breit, mit Spiegel	M. 690.—
Schlafzimmer echt eiche, 150 cm breit, mit Spiegel	M. 860.—

Küchen
fertig und lackiert . . . von M. 95.— an
Chinesische, Sofa, Tisch, Stühle,
plastische Einzeleinzel

Jürgens & Co.

Königsplatz 1/2
altes Zeughaus, Eing. Domplatz
— Einzahlende Zahlungsbedingungen —

Jetzt kaufen heißt groß verdienen

Nur noch solange ältere Waren da sind, kann ich diese Preise halten!

Herrnstiefel mit Gummifed.	11.75	Knaben-Halbschuhe Größe 38 bis 39	7.75
Herrn-Halbschuhe	8.90	Kinderstiefel starker Straßenstiefel, Größe 31 bis 35 7.90, Größe 27 bis 30	7.40
Arbeiter-Schnürschuhe, Gummifeder	6.90	Lackbesatz-Kinderstiefel bis Größe 30	
Schaftstiefel	10.80 17.75 16.80 12.50	Kinder-Halbschuhe in großer Auswahl	
Langstiefel prima Qualität	28.00	Wintersachen:	
Sportstiefel f. Herren u. Damen in groß. Auswahl		Kamelhaar-Schnallen-Kragen-Schuhe und	
Damen-Spangenschuhe	6.25	-Niedertreter für Herren, Damen und Kinder,	
Lackspangenschuhe	6.75	in großer Auswahl.	
Feinfarbige Spangenschuhe in großer Auswahl			

Berthold Wolff, Schwertfeger- strasse 14/15.

Reichshalle

Richard Joppich | Otto-von-Guericke-Straße 18/19
Sichtbarer Küchensgroßbetrieb!
Einzig in Magdeburg!

Eigene Fleischerei | Eigene Gefrieranlage
Spezialauschank der Aktien-Brauerei Neustadt-M.
Von allen Bieren ist das
Deutsche Pilsener
aus der Aktien-Brauerei Neustadt-Magdbg.
das wohlschmeckendste und bekömmlichste
Dieses Bier wird mir von der Brauerei
nach Art der Pilsener Brauereien gekraut
geliefert. Hierdurch bekommt das Bier nach
sachgemäßer Behandlung im eigenen Keller
den bei Original-Pilsener Bieren bekannten,
prickelnden und angenehm-bitteren
Hopfengeschmack

Ab Sonnabend abend 6 Uhr beginnend:
Wild-Woche!

Legierte Wildsuppe	0.40
Hasenbraten mit Kohl u. Kartoffeln 1/2 Port.	1.00
1/4 Port.	1.80
Hasenleber mit Aeppeln u. Zwiebeln	1.00
Hasenpfeffer mit Kartoffeln	0.50
Rehrücken in Sahnenbraten mit Äpfeln	1.80
Rehrücken in Sahnenbraten mit Äpfeln	1.50
Rehsteak mit pommes frites	2.00
Rothirschspeerbraten mit Äpfeln 1/2 Port.	0.90
1/4 Port.	1.60
Wildschweinsbraten mit Selleriesalat 1/2 Port.	0.90
1/4 Port.	1.60
Wildschweinskopf kalt, Sc. Cumberland	1.40
Wildschweinsragout mit Kartoffeln	0.75
1/2 Fasan mit Weinkraut	1.90
Kase-Potpourri	0.75

Behaglicher Aufenthalt im
Speisesaal, Bierstube, Spielzimmer,
Konzertsaal (Mittwoch Ganz)
Vereinszimmer, Festsäle
Schnell-Imbiß
Weinklause (Ging. auch Viktoria-Str.).

Zentral Theater

DIREKTION: WALTER STEINERT
Täglich 8 Uhr:
Drei arme kleine Mädels!
Die neueste, überall mit glänzendem Erfolg
gegebene Operette Walter Kollos
Sonntags: 2 Vorstellungen
Nachmittags 4 Uhr (Kleine Preise)
und abends 8 Uhr

ZENTRAL

Theater-Restaurant
Nur noch 4 Tage!
Das sensationelle
Varieté-Programm

Reichskrone

Jakobstraße 42 :: Fernsprecher 2193
Freitag — Sonnabend — Sonntag: 8477
Preis-Skat

Alter Fritz

Berliner Straße 9 — Fernsprecher 2188
Säle u. Vereinszimmer
für Versammlungen und Feiertags-
feiern aller Art 8494
Sonntags: Konzert.

Winters Gesellschaftshaus

Hogauer Straße Nr. 80
Sonntag den 13. November
vormittags von 11 bis 1 Uhr
Große Matinee
angeführt vom Chromatischen
Musikverein Formaris
Es ladet freundlich ein
Der Verein Rich. Schweizer

Winters Gesellschaftshaus

Hogauer Straße 80
Freitag u
Sonntag **Gr. Preisskat**
im Café. 8481
Gänge, Gaien, Gärten usw.
Sonntag und Sonntag Konzert!

Freitag

1/2 5 Uhr
Die große Premiere
Der gewaltige Monumentalfilm
Der Schachspieler
Der Gefangene einer Kaiserin
Europas schönster Film

Der Pfirsich-Busch

Kernacker vom Vorgebirge
gehört die Pflanzl. Stuttgart, a. Stein
15000 Stück, garantiert garantiert
1 Stück 2.00, 5 Stück 9.00, Lieferung
Magdeburg, Obstplantagen Schmalstieg-Wilhelm
Post Langenweddingen 2
Neubrandenburg: L. Tietz, Pflanzl.
Erich Lehmann, Hof, Sonnabend
sonntags 8 Uhr, Beratung

Auf nach Behendorf!

Sonntag den 13. November 1927,
von nachmittags 4 Uhr an 342
Tanzkränzen
mit einflussreicher Orchesterleitung, prima Besetzung
für gute Tänzer und Tänzerinnen in beiderlei
Geschlecht. Preis: 10 Pf. Eintritt frei
Magdeburg
Alter Markt

Storch

**Meisterdetektiv
Stuart Webbs**
bei der Arbeit in dem spannenden
Kriminalfilm
**Das Geheimnis
auf Schloss Elmshöb**
Warum sich scheiden lassen
oder
Ist die erste Braut 'ne
Diele - nimm 'ne zweite
Großbritannien voller Talente, wichtiger
Grafen und inwieweit in diesem
6 Hfte zum Vorschein.
Dazu:
Die beliebte Bühnenschau
Voranzeige:
15 Dienstag
Ben Sue
der gewaltigste Film der Welt.

Extra billige Hausschuh-Angebote!

Massen-Verkauf! Ca. 20000 Paar Kamelhaar-Filzschuhe u. -Pantoffel
 Ca. 100 Sorten und Qualitäten. Wir bieten beste Qualitäten durch direkten Großkauf ohne Zwischenhandel!

Damen-Kamelhaar-Regenschuhe mit Pompon	1.10	Damen-Kamelhaar-Regenschuhe extra dick u. warm, weiß gepolst. Leder, Goldtemp. Garantie 4.95	2.75	Damen-Kamelhaar-Regenschuhe auch mit lefter Spitze und Piel in Wollequalität	3.95
Damen-Kamelhaar-Regenschuhe mit großem Pompon, harter Lederobis und verbieder Stahl	1.75	Herren-Kamelhaar-Regenschuhe Lederobis	2.75	Kamelhaar-Schnallenstiefel, mit Lederobis verbieder 21 bis 24	3.50
Seit lässliche Wollfilz-Schuhe und Pantoffel	2.50 an	Extra dicke lässl. Wollfilz-Schuhe mit dicke Wollfilz-Interfütter	4.50	Seit lässl. Filz-Schnallenstiefel, mit harter Lederobis und weiche Wollfüter	4.95



Feder Artikel ein Schlager!

Kinder-Kamelhaar-Schnallenstiefel mit Lederstapfen	1.95 an	Knaben- u. Mädchen-Kamelhaar-Regenschuhe, Lederobis, verb. Stahl	2.25 1.95
Feinfarb. Kinder-Filzschuh-Schnallenstiefel mit Lederstapfen, Lederobis	1.95 an	Mädchen- u. Kinder-Kamelhaar-Kragenschuhe u. großes Pompon, Lederobis, verbieder, Stahl	2.75 2.50 2.20 1.95
Knaben- und Mädchen-Kamelhaar-Schnallenstiefel Lederstapfen, feste Lederobis, verbieder Stahl, Piel	3.25 2.75 2.55 2.25	Hallen-Turnschuhe mit weicher Lederobis, schwarz und weiß	0.95 0.85 0.75

Schuh-Masting

Alter Markt Nr. 14
ganz dicht am Rathaus.

Halberstädter Straße 116
Haltest. Rottersd. Str.

Inserate aus Burg

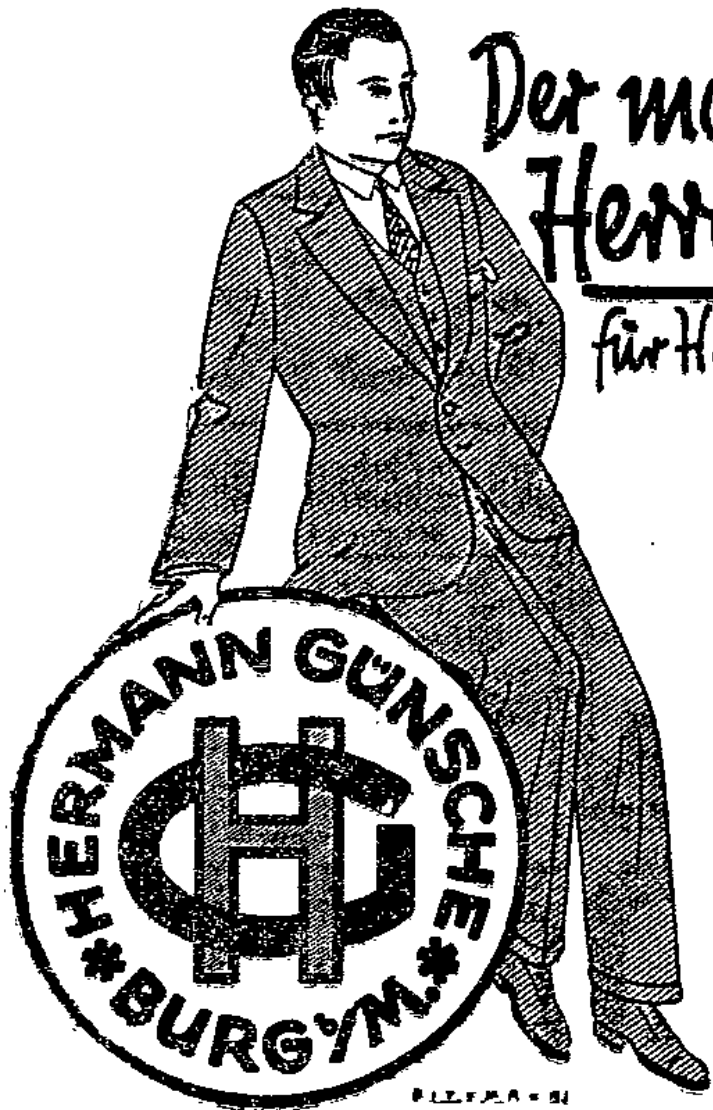

Der moderne Herren-Anzug für Herbst und Winter!

Selen Sie überzeugt!
Wir bringen die größte Auswahl!

- | | | |
|--------------|----------------------------------|------|
| Herren-Anzug | Irishlig, dunkel gemustert | 36.- |
| Herren-Anzug | Irishlig, moderner Fashion | 48.- |
| Herren-Anzug | Irishlig, dunkel u. mittelberbig | 68.- |
| Herren-Anzug | Irishlig, Gabardine | 86.- |
| Herren-Anzug | blau, 1- und Irishlig | 79.- |
| Herren-Anzug | blau, 1- und Irishlig | 98.- |

Hermann Günsche, Burg, Scharthauer Str. 5
Herren- und Knabenbekleidungshaus



Liegt's am Geld?

Sie kennen unsere billigen Preise nicht, wenn Sie glauben, wir wären teuer.

- | | | |
|----------------|--|-------|
| Wintermäntel | gute, strapazierfähige Ware | 6.95 |
| Fleischmäntel | modern, mit Bezug gearbeitet | 12.75 |
| Fragemäntel | in großen Weiten, mit und ohne Befest. | 17.50 |
| Ottomanemäntel | in den Modetönen schwarz und marine, jeils mit Befest. | 25.50 |
| Ottomanemäntel | halb gefüttert, in guter Ware | 34.50 |
| Wintermäntel | in allen Größen u. Preislagen | |
- Strickkleidung, die Mode
- Achten Sie bitte auf die ständigen Ausstellungen in unsere 12 Schaufenstern

CARL Weber NACHF.

Joh. Bornemann & Kirchhoff * Burg Markt 11

Burg! Burg!
Arbeiter - Gewerkschaftler
Parteigenossen,
kauft in der
Konsum- und Spar-Gesellschaft Burg!
Verkaufsstellen:
Schulstraße 45
Magdeburger Straße 33

Burg. August Ehleben
Jakobstrasse 19/21
zeigt hiermit ergebenst die Eröffnung seiner
Weihnachts-Ausstellung
an und bittet um geneigten Zuspruch
Größere Gegenstände auch gegen Teilzahlung.

Palast-Theater Burg
15 Freitag 15 Freitag
Strawmelle
Eine Schiller-Adaptation in 7 Akten mit
Grete Mosheim u. Wolfgang Bolger
Dazu eine lustige Geschichte u. Franz Dier
Sein lebender Junge
mit Maria Wenzel u. Jan H. von Rön.
Die Donitzwoche aus Kulturkassen
Moland-Glückspiele
Lucians Albertini
in dem sensationellen Abenteuerfilm
Der größte Ganer des Jahrhunderts
Dazu:
Der Mann ohne Gewissen
Ein spannende Detektivroman
Dazu das gute Melodram
Im Pa. ab. 1. und 2. Sonntag nachmittags
erste Jugend-Vorstellung

Burg 228 Burg
Möbel
Zimmer u. Einzelstücke
am liebsten
Otto Steinbecher
Blumenhauer Straße 44.

Ämtliche Bekanntmachungen.
Bekanntmachung.
Welm Gerannaben der Wintermitterung
machen wir die Eigentümer, Angewiesener und
Bermöter der Grundstücke, welche an be-
stimmte Wintermitterung angeschlossen sind,
darum aufmerksam, daß nach der Grundbuch-
verordnungs vom 17. April 1907 die Grund-
stückseigentümer usw. verpflichtet sind, die
Kessel, in welchen die Wassermesser

angefüllt oder ausgetauscht werden beauftragt
sind, ferner zu lassen, insbesondere in
bezug auf die Wassermesser, notwendig das be-
stimmte oder bestimmter die Hausbesitzer
und die Eigentümer der Keller in denen Wasser-
messer angebracht sind, geschlossen und mit
Stroh oder Sägemehl usw. verpackt werden.
So außerdem es erforderlich erscheint, sind
die über die Wassermesser gehörenden Wasser-
schlüssel mit Tor- und oder Sägemehl
oder Sandel auszufüllen und ebenso die
Kessel der Hausbesitzer Hausbesitzer
Keller usw. auch der Mann zwischen den
Wassern werden derartige Wasser-
Wassermesser eingebaut sind, mit vorbe-
zeichnetem solchen Wärmeleitungs-
material

(am zweckmäßigsten u. Soden verpackt) vertritt
zu lassen. Alle diese Vorarbeiten müssen jedoch
mit Einruhr der warmen Jahreszeit wieder
unterst werden.
Sollten Verordnungen an den Wasser-
messer zu oder an der Anfertigung die zum
Wassermesser durch Burg veranlagt werden, so
ist die sofortige Veranlassung der Wassermesser-
verwaltung die er ordert den Reparaturen und
Arbeiten anzuwenden. Die hierdurch ent-
stehenden Kosten werden von den Grundbesitzer-
eigentümern eingezogen.
Grundsätzlich an den Anfertigungen hat der
Grundbesitzer selbst zu beistehen.
Burg, den 2. November 1907
Das Betriebsamt.

Bekanntmachung.
Nachdem die Wassermesser auf dem
Grundstück des Burg Markt 11, Platz-
stück 1, errichtet ist, wird die von uns am
1. September 1907 verordnete Sache aufgehoben.
Burg, den 2. November 1907.
Die Polizeiverwaltung.

Bekanntmachung.
Nachdem die Wassermesser auf dem Grundstück
des Burg Markt 11, Platzstück 1, errichtet ist, wird die von uns
am 1. September verordnete Sache aufgehoben.
Burg, den 2. November 1907.
Die Polizeiverwaltung.



Karierter
Herren-
Ulster
in Abselte
49,- Mk.

Elegant
2reihiger
Herren-
Sakko-Anzug
a. gutem Roß-
haar gearbeit.
63,- Mk.

Herbei, ! Jhr Herren!

Herren-Ulster

mit Rückengurt oder breitem Rundgurt, aus guten, molligen Stoffen, mit Abselte
48.- 52.- 55.- 60.- 64.- 68.- 75.- 82.- 90.- 95.-
bis 140,- Mark.

Herren-Paletots

1- und 2reihig
und Rock-Paletots aus guten Eskimostoffen
58.- 65.- 72.- 78.- 88.- 92.- 98.- 105.- 112.-
bis 150,- Mark.

Herren-Sakko-Anzüge

1- und 2reihig
aus Cheviot, Melton, Gabardine, Kammgarn
28.- 34.- 38.- 45.- 49.- 55.- 65.- 72.- 85.- 92.- 98.-
bis 150,- Mark.

Herren-, Sport-, Tanz-, Smoking-, Frack-, Geh-
rock-Anzüge. — Burschen-, Jünglings-, Kinder-
Anzüge und -Mäntel. — Gummi- und Loden-
Mäntel, Joppen, Windjacken — Streifen-
Breechesen, Berufs- und Arbeiter-Kleidung
Herren-Gehpelze, Herren-Sportpelze

Herren-Schuhe und -Stiefel in einfacher und
Luxusausführung
besonders reiche Auswahl.

Bei uns finden Sie die
**prima-prima
Herren-Kleidung**
die Sie suchen! Eine
nicht alltägliche Aus-
wahl gewährt Ihnen
ganz nach Ihrem
nicht nach unserm- Ge-
schmack zu wählen! /
Trotz der erstklassigen
Verarbeitung nur
niedrigste Preise!

1/5 Anzahlung
Rest in 5 bis 6 Monatsraten oder
20 bis 24 Wochenraten

K A U F H A U S

Diskret

DAVID SCHLEIN-ALTE ULRICHSTR.14
Das moderne Kaufhaus mit Kreditbewilligung.

Reichsbanner-Liederbuch, mit Noten, Stück 80 Pfg., empfiehlt die Buchhandlung Volksstimme

Inserate aus Schönebeck

Schönebeck **Schönebeck**
nur oberste deutsche Fabrikate
Nähmaschinen 160.-
Schönhergeleiteten 190.-
Handgehenden
Bestand hat 25 Stk. mehr
Vergleichen Sie bitte
Bis 18 Monate Ziel.

Spezialapparate 18.- an
exzell. Marken - Apparate von
wunderbar im Ton
Sprechapparate 135.-
und in der Ausstattung ...

Mein Schläger: erst eine, mit Doppelsiderwerk, kostet 54,-
Bessere Teilzahlung.
nur 200 Mark, wie Meißner, Orgelhor,
auch Niederlöcher. Diese Marken zu enorm
billigen Preisen in großer Auswahl.

Spezialfahrräder 75.-
in Supraausführung
mit 2 Jahren Garantie
Berlinge evtl. z. ohne Anzahlung, Wechselrad von 3 Mk. an

Fahrradhaus Kommet
Friedrichstr. 17 Jbg. G. Peakeri Friedrichstr. 17

**Ein Posten
Gummimäntel**
gute Qualität für
Damen und Herren
von 13 bis 30 Stk.

**Blaue Jacken
und Hosen**
Stück 3 Stk.
untereiden, Jagd-
weifen, Sportweifen,
Pullover für
Sweater, Kinder
Grobe Auswahl in
Gardinen

Bettdecken
in weiß und blau
von 4.50 Stk. an

**Wäcker
L. Wolgeschliff**
Schönebeck
Elbstraße Nr. 26

SCHÖNEBECK
Thiele & Rohde
Markt 6 Markt 6

**Flizhüte
Samthüte
Kinderhüte** 207

Strickweaten, Pullover
für Damen und Kinder.

Schönebeck Schönebeck
**Wollwaren und Trikotagen
Winterjoppen
Hamburger Hosen**

Paul Kersten, Friedhofstr. 18.

Schönebeck Schönebeck
G. Koch, Optiker, Schönebeck
Eigene Schleifererei
Geeignete Reparatur von Brillen
und Klernern. Moderne Formen.
Schnelle Ausführung von Reparaturen.

Schönebeck Schönebeck
**Geizige Hauswirtschafterin,
fr. Fäherische, Ausblanch-
würfchen, Backweizen**

**Fleisch und Wurst billiger
W. Holtzhausen,**
Felsdecker Straße 25.

Schönebeck
**Imbiß-
und Stehbierhalle**
Friedrichstraße 102
Geistliche werden ganz
billigsten Billigpreis
Taxisse 68 Pfg.

Schönebeck
Linoleum
Fabrik der Deutschen Linoleumwerke A.-G.
**Teppiche, Läufer,
Stückware** 206

kaufen Sie ungenüß billiger als bei
Paul Ed. Müller,
Schönebeck, Salztor 3.

Auf Teilzahlung!
Herren-, Damen- und Knaben-
Bekleidung, Leib-, Bett- und
Tischwäsche, Gardinen, Bett-
federn, Kleiderstoffe

Simon Bary
Schönebeck, Elbstraße 19

Schönebeck
Jetzt ist es Zeit
Deden Sie jetzt Ihren Bedarf an
Nähmaschinen
nur erstklassige, rein deutsche
Fabrikate, wie
Anker - Durkopp - Mundlos
bis 24 Monate Teilzahlung
Serner bieten wir an:
Fahrräder - Sprechapparate
Wringmaschinen (Heißwinger)
5 Jahre Garantie

Karl Sandau & Co.
Schönebeck
Ferienstr. 29/30 Markt 13
Reparaturen sachmannlich
und preiswert.

Schönebeck
Schönebeck
Allerjeinstige neue guttichende
Hülsenfrüchte
kaufen Sie billigst bei
Hermann Gabriel

Schönebeck Schönebeck
**Besohl-Anstalt
Paul Altvater**
Baader Weg 5 - Republikstraße 24
Herrensohlen 2,80 Mk.
Damensohlen 2,00 Mk.
Garantie für gutes Leder und gute Arbeit.

Schönebeck
Kränze und Palmenwedel
best. preiswert und gut
Robert Hochmanns Blumen - Handlung
Schönebeck, Salztor Straße 7 Schönebeck
Baumgarten - Vorkaufung nach allen Orten.

Arb.-Radfahrerverein Frischau
Ortsgruppe Schönebeck
Wir feiern am 19. November, abends
8 Uhr, in der "Touhall" unser diesj.
Winter-Vergnügen
bestehend in Kunst- und Reigenfahren,
gezüglichen Darbietungen, Verlosung
und dergleichen, verbunden mit

Ball
Einen genussreichen Abend versprechend,
lobet freundlichst ein
Der Vorstand.
Programme 50 Pf.

Fr. Krüger, Schönebeck
Böttcherstr. 19 Fernruf 2809

**Licht
Kraft
Radio**

Filliale: Bad Salzelmen
Marktstraße 26 Fernruf 2020.

Schönebeck Schönebeck
Obstweine
pro 1/2 Original-Glasche, ohne Glasche
Erdbeerwein 1.00
Geißelbeerwein 72
Rosenwein 84
Stachelbeerwein 72
Johannisbeerwein 72
Rotwein, 1925er Montagne. . . Glasche 1.10

Reinhold Sieber
Barbiger Tor 1. Telefon 252

Schönebeck! Schönebeck!
**Selbstbinder, Oberhemden,
Hüte und Mützen**
Größe Auswahl! Billigste Preise!
Paul Kienast
Böttcherstr. 1, Ecke Salztor

Schönebeck Schönebeck
Korbmöbel 206
Besem- und Bürstenwaren
Einheitsartikel, Einkaufsstaschen
zu erstaunlich billigen Preisen!

Otto Sassenberg
Markt Nr. 23/24

SCHÖNEBECK SCHÖNEBECK
Tropfenmesser
Arbeitsfähige von 1.75 an
Damenfähige von 2.80 an
Ramenfähige von 1.95 an

Gandmann
Schönebeck

Schönebeck Schönebeck
Vom Jag!
35°, Besondere
35°, Besondere
35°, Besondere

Schönebeck
Haus Düffel, gepült, lamagist
Markt 15 Fernruf 2500 Markt 15

**Spezialgeschäft für
Bruchbänder**
Jeder Art Bastlagen und Größelbänder
Eigene Werkstätten
Soll, Markt 1, Friedrichstraße 12.

Schönebeck Schönebeck
Schallplatten
Gesamtes Sortiment, Neu, Best,
und Beschäftigung in großer Auswahl.
Lillocks Musik- und Warenhandlung
Salztor Nr. 3

Schönebeck.
Gespinnste
Flanellen
3-Stand-Büche 80 J
Appelweizen
3-Stand-Büche 1.20
Grüner
3-Stand-Büche 1.75
Mennas
3-Stand-Büche 1.50
reiner Biennest
1-Stand-Glas 1.30
Kochwein
1-Stand-Paket 35 J
Vellierinen
Bücher 30 J
Kernweizen
in Del. Büche 60 J
Spezialgebäck
Gesellschaft
Bücher 70 J
Syratten in Del
Bücher 50 J
Gettränge
3-Stand-Büche 80 J
Spezialgebäck
3-Stand-Gespinnste, Spe-
zialgebäck, Mennas
Karl Buchmann,
Schönebeck, Böttcher
Str. 21 - Tel. 287.

Spezial - Schuhwarenhaus
Z. Fliess
Inhaber: Oskar Gessler
Schönebeck, gegründet 1878

Herrenschuh:
H. Nebl-Stiefel
Marke Mercedes

Unsere letzten Angebote,

deren günstige Preise Sie noch weiterhin ausnützen sollten!

GARDINEN

In dieser Woche

ganz billig!

Nur persönliche Besichtigung kann Sie von den Vorteilen des heutigen Angebotes überzeugen!

3 Serien Etamine seiner bewährten Qualität, karziert und genestert 150 cm breit	Serie I Meter M. 0.55	Serie II Meter M. 0.90	Serie III Meter M. 1.45
3 Serien Spannstoffe mit guter Qualität, in verschiedenen Bindungen und modernsten Mustern, 130 bis 140 cm breit	Serie I Meter M. 1.50	Serie II Meter M. 1.90	Serie III Meter M. 2.60
3 Serien Rouleau-Stoffe genestert, unsere bewährten Hasenmarken, weiß, gold, und schwarz, 80 cm breit	Serie I Meter M. 1.10	Serie II Meter M. 1.40	Serie III Meter M. 1.80
3 Serien Künstl.-Gardinen große Mustervariante, gute feste Bindungen, vorzügliche Qualität, moderne Zeichnungen	Serie I Meter M. 8.00	Serie II Meter M. 11.50	Serie III Meter M. 15.50
3 Serien Halbstores Englisch Tüll, in verschiedensten Zeichnungen — Zierline mit handgeprägten Filzstrichen und Spitzen — Ganzstores in modernsten Ausführungen	Serie I Meter M. 7.50	Serie II Meter M. 11.50	Serie III Meter M. 14.50

Teppiche in hervorragender Auswahl zu niedrigen Preisen
Wir führen eine deutsche Fabrik, u. z.: **Aster- und Kissen-Velour, Herforder Bowdé und Verwerk-Teppiche**

Kleiderstoffe

Preise ohne Gleichen

KLEIDER-STOFFE

Karierte Kleiderstoffe	0.88
Composé-Stoffe	2.25
Zuckers-Schiffen	3.40
Korngem-Schiffen	3.00
Popeline	1.85
Grège Cold	2.90
Serge Royal	4.00
Das-Popeline	4.20
Schattenrips	3.90
Hauskleiderstoffe	0.75
Pillover-Stoffe	0.95
Jersey- und Strickstoffe	0.95

MANTEL-STOFFE

Mantelstoffe	2.95
Velour de laine	6.20
Mantelblausche	3.50
Mantel-Ottomane	7.90
Mantelstoffe	4.90
Seel-Pilsche	14.50
Mohr-Pilsche	8.50
Petzmitationen	8.25

SEIDEN-STOFFE

Grège de Chine	4.80
Eolierne	4.25
Veloutine	6.90
Grège Georgette	8.20
Grège Satin	11.80
Grège de Chine-Druck	7.50
Grège-Georgette-Jacquard	21.00
Brokat und Lamé	12.00
Grège-morocain-Jacquard	1.40
Tafel	5.20
Futterseidenstoffe	1.80
Waschseide	1.80

Läuferstoffe

Koksalberer	2.60
Bowdé-Läufer	3.90
Bowdé-Läufer	5.20
Felle, Vorlagen, Verbindungsgleichen	4.40

Cohn

BREITENWEG 57

MANIFAKTUR



Sonder-Verkauf

Kleider

Jugendliches Kleid	9.75
Nachmittagskleid	13.75
Wollkleid	16.75
Jerseykleid	19.75
Frauenkleid	29.00
Veloutine-Kleid	39.00
Elegantes Nachmittagskleid	59.00
Grège Satin-Kleid	79.00

Winter-Mäntel

Mantel	17.50
Frauen-Mantel	23.50
Velour de laine-Mantel	29.50
Englischer Mantel	29.50
Ottomane-Mantel	37.50
Eleganter Ottomane-Mantel	45.00
Prima Ottomane-Mantel	59.00
Prima Ottomane-Mantel	75.00

Strickwaren

Kinder-Pullover	3.30
Pullover	6.80
Pullover und Lumberjacks	8.75
Sportwesten	11.80
Strickkostüme	13.75
Strickkleider	19.75
Strickkleider	26.50
Strickkleider	29.50

Siegfried Cohn

WEIßBERGERWEG 57-50