











Reine teure Ladenmiete, Räume im eignen Grundstück.

# Möbel-Spezialhaus Friedrich Lorenz

Inhaber: Karl Beyerling

Magdeburg, Peterstraße 17

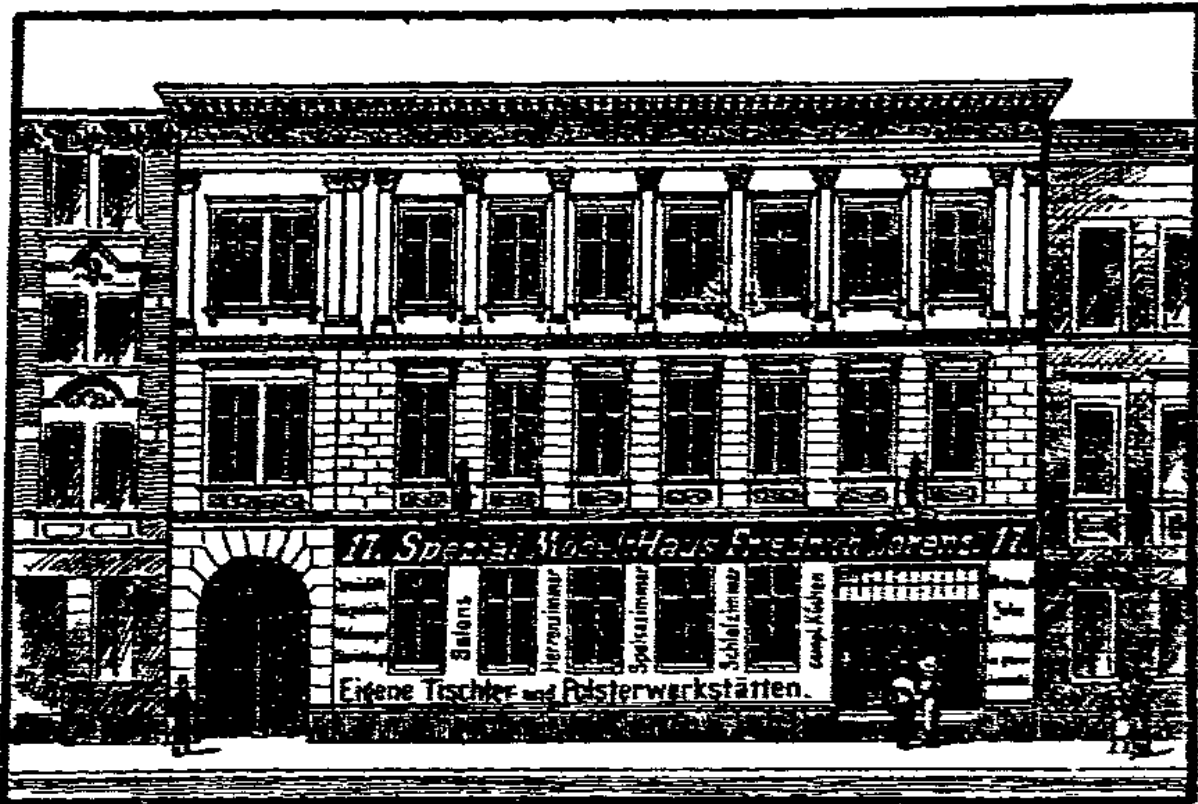

Magdeburg, Peterstraße 17

im Zentrum der Stadt, Nähe Katharinentirche, Haltestelle der Straßenbahnlinie Nr. 5.

Nach erfolgter Geschäfts-Übernahme sind meine Ausstellungsräume gründlich renoviert und ist das reichhaltige Lager weiter vergrößert worden. Ich empfehle besonders nachstehende sehr preiswerte Wohnungs-Einrichtungen und bitte um gefl. Besichtigung derselben.



Für Mk. 450.  
Für Mk. 450.

### 1 Wohnzimmer

- 1 Niederstuhl, geölt
- 1 Sofa, geölt, mit Spiegel
- 1 Couchon, geölt, mit Stoff
- 1 Couchon, geölt, mit Stoff
- 1 Sofa mit Rückenlehne
- 1 Sofa oder Kuspidor
- 4 Stühle mit Rücken

### 1 Schlafzimmer

- 2 engliche Betten
- 1 moderne Central-Matratze
- 1 Spiegel mit Rahmen und Spiegel
- 2 Stühle
- 1 Kleiderschrank

### 1 Küche (in beliebiger Farbe)

- 1 Küchenschrank
- 1 Tisch ober der Küchenschrank
- 1 Rahmen
- 1 Kleiderschrank
- 2 Stühle

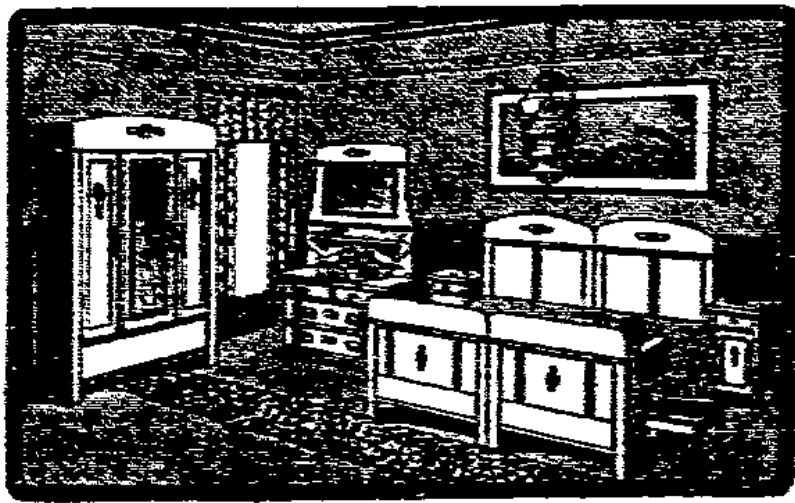

Für Mk. 675.  
Für Mk. 675.

### 1 Wohnzimmer (auch, parstiert)

- 1 Schrank mit Schrank
- 1 Schrank mit Schrank
- 1 Couchon, geölt, mit Stoff
- 1 Sofa mit Rückenlehne
- 1 Couchon mit Schrank
- 1 Kuschelstuhl mit Eingebildung
- 4 moderne Stühle

### 1 Schlafzimmer (auch, ob, eiche)

- 1 Schrank mit Schrank und Spiegel
- 2 Betten mit Matratze
- 2 Central-Matratzen
- 1 Spiegel mit Rahmen u. Spiegel
- 2 Stühle mit Rückenlehne
- 2 Stühle (Jugend)
- 1 Kleiderschrank

### 1 Küche (übergras ober eisenbraun)

- 1 Küchenschrank
- 1 Tisch über der Küchenschrank
- 1 Rahmen
- 1 Kleiderschrank
- 2 Stühle

Für Mk. 1050.  
Für Mk. 1050.

### 1 Speisezimmer (eich, eiche)

- 1 Schrank mit Spiegel
- 1 Couchon
- 1 Couchon mit Spiegel
- 1 Sofa mit Rückenlehne
- 1 Couchon mit Rückenlehne
- 2 Stühle mit Rückenlehne

### 1 Schlafzimmer (eich, eiche, eiche)

- 1 Schrank mit Schrank, mit Spiegel
- 1 Central-Matratze
- 2 Central-Matratzen
- 1 Spiegel mit Rahmen u. Spiegel
- 2 Stühle mit Rückenlehne
- 2 Stühle (Jugend)
- 1 Kleiderschrank

### 1 Küche (rot, rotiert ober weiß)

- 1 Küchenschrank
- 1 Tisch über der Küchenschrank
- 1 Rahmen
- 1 Kleiderschrank
- 2 Stühle

Ständige Auswahl in alle Richtungen, Schränkchen, Schrankwaren, Flurgarten, Kleiderbügel sowie Kleiderbügel u. Kleiderbügel.

Langejährige Garantie, intime Bedienung.

## Betten! — Betten!

fast nur nur beim Hochpreis!

Preis Netto 1 Bett. 1 D. 22.50

Gewährlich sein großer Lager zum Anschauen

5 Sorten la. Bettfedern und Dauen

fast fertig geölt in jeder Richtung.

Spezialhaus E. Hed. Hoff.

**Geschäftsverlegung.**  
Mein Geschäft befindet sich jetzt  
**Hohepfortestraße 49, part.**  
weshalb der Bestandaufverkauf  
wegen Aufgabe des Geschäfts  
zu noch viel billigeren Preisen dort  
stattfindet.

**L. Krumer,** jetzt Hohepfortestraße 49, part.

## Bezugsquellen-Verzeichnis

<b>Bandagen, Gummib.</b>	Wilm. Karm., Untertanstr. 17.	<b>Eggen</b>	Karl Kellmann, Kellmannstr.
<b>Blätter, Karton</b>	Müller, Karm., Regenpflanzstr. 17.	<b>Frischa, Harten</b>	Karl Kellmann, Kellmannstr.
<b>Bücherei, Buchdruck</b>	Karl Kellmann, Kellmannstr. 17.	<b>Kolonialwaren</b>	W. Ebers, Kellm., Kellm. Str.
<b>Bücher, Kuponwaren</b>	Schmidt, A., Burg.	<b>Kauf-, Holz, Gerätschaften</b>	Fr. Ebers, Kellm., Kellm. Str.
<b>Bücher, Elow, Elow</b>	Karl Kellmann, Kellmannstr. 17.	<b>Kart., Holz, Holz, Holz</b>	W. Ebers, Kellm., Kellm. Str.
<b>Bücher, Elow, Elow</b>	Th. Kellmann, Kellm., Kellm. Str.	<b>Kauf-, Holz, Holz, Holz</b>	W. Ebers, Kellm., Kellm. Str.
<b>Bücher, Elow, Elow</b>	Karl Kellmann, Kellmannstr. 17.	<b>Kauf-, Holz, Holz, Holz</b>	W. Ebers, Kellm., Kellm. Str.
<b>Bücher, Elow, Elow</b>	Karl Kellmann, Kellmannstr. 17.	<b>Kauf-, Holz, Holz, Holz</b>	W. Ebers, Kellm., Kellm. Str.
<b>Bücher, Elow, Elow</b>	Karl Kellmann, Kellmannstr. 17.	<b>Kauf-, Holz, Holz, Holz</b>	W. Ebers, Kellm., Kellm. Str.
<b>Bücher, Elow, Elow</b>	Karl Kellmann, Kellmannstr. 17.	<b>Kauf-, Holz, Holz, Holz</b>	W. Ebers, Kellm., Kellm. Str.
<b>Bücher, Elow, Elow</b>	Karl Kellmann, Kellmannstr. 17.	<b>Kauf-, Holz, Holz, Holz</b>	W. Ebers, Kellm., Kellm. Str.

Für das Bezugsquellen-Verzeichnis ist die Firma Josef Weichert in Leipzig verantwortlich. Änderungen sind diesem zu entnehmen.



**A. ROSE**  
Magdeburg  
Breiteweg 264.

## Wer wandern will

28 Ausflüge in die Umgebung Magdeburgs. Nach eignen Wanderungen geschildert und mit Kartenstücken versehen von Franz Helmberger.

## Auf stählernem Roß

20 Wanderfahrten in die Umgegend Magdeburgs. Geschildert und mit Kartenstücken und einer Uebersichtskarte versehen von Fr. Helmberger.

Preis 1.— Mark.

## Radfahrer- und Wanderkarten

## Wie soll ich wandern?

Mit Rucksack und Wanderstab  
Preis à 20 Pfennig

## Buchhandlung Volksstimme

## Auf Kredit

## Paletots Ulster Anzüge

für Herren und Knaben  
Bremen-Garderobe  
in großer Auswahl  
Anzahlung v. 5 Mk. an  
Abzahlung v. 1 Mk. an wöchentlich.

## Möbel

Betten und Polsterwaren  
einzelne Möbelstücke  
von 3 Mk. Anzahlung an

**Hermann Liebau**  
Breiteweg Nr. 127, I.  
1771  
Ecke Schroederstr., vis-à-vis d. Katharinent.  
Sonntags von 11 bis 1 Uhr geöffnet!



# LANGE & MÜNZER

Breiteweg 51, 51a, 52 — Alter Markt 1 u. 2.  
Haltestelle fast sämtlicher Straßenbahnlinien.

**Extra-Angebote**  
in  
**Kinder-Söckchen**  
und  
**Damen-Strümpfen**  
zu besonders billigen  
Preisen.  
Für die Reise eine günstige  
**Kaufgelegenheit!**

Ein Posten  
**Kinder-Söckchen**  
hell- und dunkelfarbig und schwarz, glatt und gemustert  
Größe 1-3 Paar jetzt **20**  
Größe 4-5 Paar jetzt **28**

Seidene  
**Damen-Strümpfe** **98**  
schwarz, mit hohem Florrand und Ferse  
Paar jetzt

**Damen-Strümpfe**  
Baumwolle schwarz Paar jetzt **32**

Ein Posten  
**Kinder-Strümpfe**  
champagne und braun, modernes durchbrochenes Dessin  
Größe 4 u. 5 Paar **28**  
Größe 6-8 Paar **38**

Ein Posten  
**Musselin-Damen-Strümpfe**  
schwarz, leder, weiß, grau, champagne  
Paar jetzt **78**

Baumwollene  
**Damen-Strümpfe** **55**  
schwarz und leder, m. weissem Muster bedruckt  
Paar jetzt

**Damen-Strümpfe**  
Baumwolle schwarz und leder, mit farbigem maschinengestricktem Zwickel  
Paar jetzt **58**

**ORIGINAL VICTOR**  
**Nähmaschinen**  
für Familien u. Gewerbe  
Schnellnähmaschinen  
Knapplochnähmaschinen  
Zopfstickmaschinen  
Zylindermaschinen  
recht- und linksdrehend  
Kraftbetriebs-Anlagen!  
Hilfsverkauf:  
**Alfred Freistedt**  
1457 Breiteweg 7/8. Telefon 5765.

Sehrangebot. Jetzt wird jeder  
**Anzug für 275**  
bedellos garniert und gebügelt  
**Färberei Dalichow**  
Schwanenweg 1. Fernruf 4011.  
Kraussengasse. Süd-Südwest.  
Hasselbühl. Süd-Ost.  
Schwanenweg 1. Fernruf 4011.  
Kraussengasse. Süd-Südwest.  
Hasselbühl. Süd-Ost.

Ich bin überzeugt, daß meine Reparaturen die nötige gefällige Beachtung gefunden haben und dank für ein Gedächtnis an den Kreisl unserer Magdeburger radfahrenden Bevölkerung.  
**Richard Kruse**  
Magdeburg-Neustadt, Lübecker Straße 103  
Fahrräder, Nähmaschinen, Saug- und Brühmaschinen, Grammschone, Waschmaschinen, Erbsen- und Juchbörreile in unübertroffener Qualität, zu reellen, allerhöchst niedrigen Preisen, bei vorzüglicher Service und wirklicher Fabrikgarantie. Größte Auswahl, Zahlungs-erleichterung ganz gekannt. Zudem eingerichtete Reparatur-Werkstätten mit besten Werkzeugmaschinen und Apparaten unter Schutz und eigener Qualifizierung, wie Betriebs-Anstalt. 2319

**auf Kredit! Möbel! auf Kredit!**  
in großer Auswahl!  
Kredit auch nach auswärts  
Kredit an jedermann  
Kredit an alle Familien ohne Pfandnahme  
Komplette Baum-Möbelsammlungen von 250 bis 5000 RM.  
Schlafzimmer - Wohnzimmer - Schlafzimmer - Küche  
Eingabe Möbel, Stoff- u. Kinderwagen  
Kleine Kapitäne, besondere Anfertigung.  
**Herrn-Anzüge** **Damen-Kleider** **Schuhe**  
Wollstoff-Anzüge, Toppöckel, Stiefel und Lederschuhe  
Anfertigung mit 3 Monat im vorausliche Rate mit 1 Monat im  
Zug. RM. — billige Möbel- und Haus-Einrichtung im Preise — Zug. RM.  
**A. Friedländer**  
Magdeburg, Breiteweg 118, 119.  
Eröffnung von 11 bis 1 Uhr geöffnet.

**Billig und gut**  
kaufen Sie im Gummi-Warenhaus  
Breiteweg 222 u. Johannisbergstraße 12/13.  
Ein großer Posten Laufdecken mit Garantie 3.50. Luftschläuche von 1.75 an. Prima Gebirgsreifen Stück 3.50. Prima Stollenreifen Stück 3.50. Drahtreifen Stück 4.00. Kinderwagenreifen von 0.50 bis 1.50. Waschküchen- und Gummischuhe, sehr billig. Reiter 0.90 und 1.00. Gas-Schleife. Reiter 0.50. Irrigatorschläuche Stück 0.75. Prima Remontierreifen 7.50. Gummi-Abfälle mit Nägeln für Damen. Paar 0.15, 0.20, 0.25. Gummi-Abfälle mit Nägeln für Herren. Paar 0.20, 0.30, 0.40. Laufdecken von 1.55 an. Prima Baum 1 Jahr Garantie. 1428

**Carl Julius Braun**  
Leder- und Schuhmacherbedarfartikel-Fabrikation  
Spezialität: Lederauschnitt  
Buckau, Schönebecker Str. 48  
hält sich bei Bedarf bestens empfohlen.  
Billigste Preise! \* Billigste Preise!  
Nur aufgenommen:  
**Markttaschen, Rucksäcke, Lederwaren.**

**Möbel Möbel**  
Große Auswahl in  
Salons, Herrenzimmern, Speisezimmern, Schlafzimmern, Küchen, bürgerl. Wohnungseinrichtungen  
Billigste Preise!  
Eigene Tischlerei und Polsterwerkstatt. —  
Sorgfältige Garantie. Transport frei.  
**Wilhelm Vahle**  
Magd.-Sachsenburg, nur Halberstädter Str. 40.

Ein Posten Taschenuhren  
Nur gute Apparate u. Platten  
Ersatzteile u. Reparatur liefert zum  
billigsten Preis  
B. Pabst  
Berliner Str. 29  
Kauf u. Miete auch Platten  
33 Berliner Str. 33

**Norddeutsches Chocoladenhaus**  
Burg, Scharthauer Straße Nr. 59.  
Wir erhalten uns, unter weitem Umfange bis zur  
Wiederholung zu wünschen, daß mit  
einen großen Teil unserer Waren ebenfalls im Preise ermäßigt  
werden. Die vorzügliche Qualität der Waren bleibt unangetastet.  
Es ist damit ein weiterer Beweis unserer Leistungsfähigkeit  
erbracht. Wir bitten um ferneren Zuspruch!  
Norddeutsches Chocoladenhaus  
Burg  
59



# BRIT

## Unterhaltungsbeilage zur Volksstimme

Nr. 136

Magdeburg, Sonntag den 14. Juni

1914

### Ich bin das Schwert!

Mann von Innemarie u. Mathiasus.  
(14. Fortsetzung.)

Der berühmte Herrentreiter, der kalte Sportsmann, der die Welt umher wanderte, er stand vor mir wie ein Gerichteter und blickte mir meine Brust an.

„Ich, wie ich bin, da mein Herz, das doch so leer war wie eine tote Kugel. Nur mein Blut kochte in den Adern, kochte im Gehirn.“

„Nein,“ sagte ich, „niel Das kann nite sein. Sie sind nicht anders als ein Stein, als ein Stück Metall, als ein Stück Eisen.“

Die drei Quadranten sind unter entsprechender Umstellung und Umdrehung so ineinandergefügt, daß die drei dreieckigen Löcher übereinander stehen. Der mittlere und obere Dreieck bilden zusammen ein gleichschenkliges Dreieck, dem unteren Dreieck bilden sie ein gleichschenkliges Dreieck. Die drei Dreiecke bilden zusammen ein gleichschenkliges Dreieck, dem unteren Dreieck bilden sie ein gleichschenkliges Dreieck.

„Was ist das?“ fragte er.  
„Das ist das Schwert!“

„Sie sind nicht anders als ein Stein, als ein Stück Metall, als ein Stück Eisen.“

Die drei Quadranten sind unter entsprechender Umstellung und Umdrehung so ineinandergefügt, daß die drei dreieckigen Löcher übereinander stehen. Der mittlere und obere Dreieck bilden zusammen ein gleichschenkliges Dreieck, dem unteren Dreieck bilden sie ein gleichschenkliges Dreieck. Die drei Dreiecke bilden zusammen ein gleichschenkliges Dreieck, dem unteren Dreieck bilden sie ein gleichschenkliges Dreieck.

„Was ist das?“ fragte er.  
„Das ist das Schwert!“

„Sie sind nicht anders als ein Stein, als ein Stück Metall, als ein Stück Eisen.“

Die drei Quadranten sind unter entsprechender Umstellung und Umdrehung so ineinandergefügt, daß die drei dreieckigen Löcher übereinander stehen. Der mittlere und obere Dreieck bilden zusammen ein gleichschenkliges Dreieck, dem unteren Dreieck bilden sie ein gleichschenkliges Dreieck. Die drei Dreiecke bilden zusammen ein gleichschenkliges Dreieck, dem unteren Dreieck bilden sie ein gleichschenkliges Dreieck.



Der Kaiserfesten im Nebelst. (Zeit. Seite 4.)

„Was ist das?“ fragte er.  
„Das ist das Schwert!“

„Sie sind nicht anders als ein Stein, als ein Stück Metall, als ein Stück Eisen.“

Die drei Quadranten sind unter entsprechender Umstellung und Umdrehung so ineinandergefügt, daß die drei dreieckigen Löcher übereinander stehen. Der mittlere und obere Dreieck bilden zusammen ein gleichschenkliges Dreieck, dem unteren Dreieck bilden sie ein gleichschenkliges Dreieck. Die drei Dreiecke bilden zusammen ein gleichschenkliges Dreieck, dem unteren Dreieck bilden sie ein gleichschenkliges Dreieck.

### Zifferlei.



Ein gutes Geschick hat längst in Plymouth ein Händler in Schiffswaren mit einem geschickten Fachmann gemacht. Es war der Kaufmann John J. Brown, der vor 3 Monaten in Plymouth und Dartmouth mit einer Ladung von 3000 Tonnen Eisenwerkzeugen an die Westküste geschifft und so kostengünstig als möglich die Artikel des Landes angekauft hat. Das Geschäft ist im besten Aufschwung. Die Waren sind in großer Menge vorhanden. Die Preise sind sehr niedrig. Die Kunden sind sehr zahlreich. Die Umsätze sind sehr hoch. Die Geschäftstätigkeit ist im besten Aufschwung.

### Wässerle.

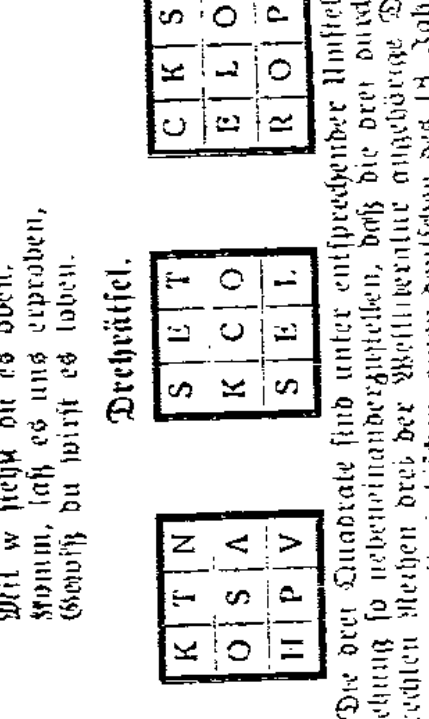

Ein gutes Geschick hat längst in Plymouth ein Händler in Schiffswaren mit einem geschickten Fachmann gemacht. Es war der Kaufmann John J. Brown, der vor 3 Monaten in Plymouth und Dartmouth mit einer Ladung von 3000 Tonnen Eisenwerkzeugen an die Westküste geschifft und so kostengünstig als möglich die Artikel des Landes angekauft hat. Das Geschäft ist im besten Aufschwung. Die Waren sind in großer Menge vorhanden. Die Preise sind sehr niedrig. Die Kunden sind sehr zahlreich. Die Umsätze sind sehr hoch. Die Geschäftstätigkeit ist im besten Aufschwung.

### Humor und Satire.

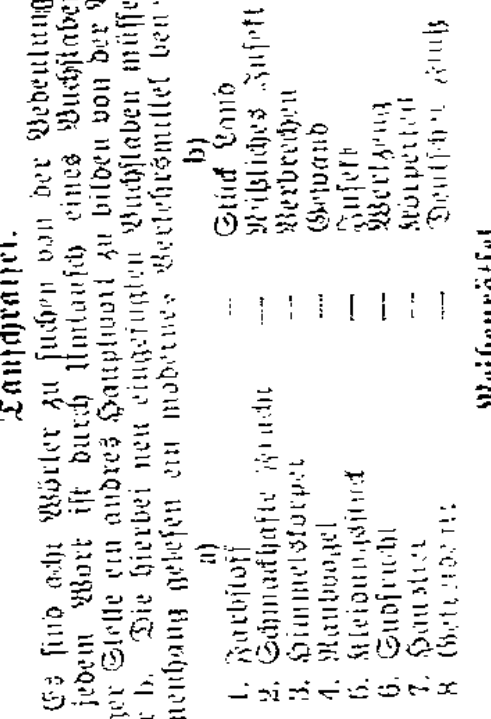

Das erste Loh. Aber Kostien können noch weiter und gehen in ein Café. Um sich die Zeit zu vertreiben, entschließen sie sich zu einer Partie Boute. Etwas das Spiel mit Karten und Würfeln. Sie spielen die ganze Nacht lang. Die Karten sind sehr schlecht. Die Würfel sind sehr schlecht. Die Spieler sind sehr schlecht. Die Spieler sind sehr schlecht. Die Spieler sind sehr schlecht.

### Unser Bild.

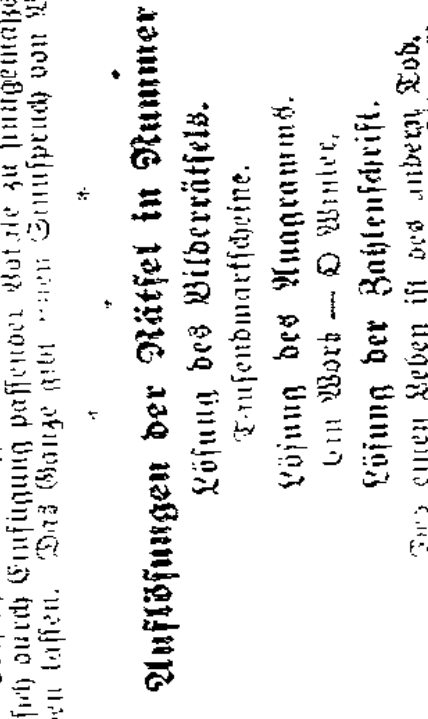

Wie viele Kaktusarten mögen Wasser. Sie sind sehr hart. Sie sind sehr hart. Sie sind sehr hart. Sie sind sehr hart. Sie sind sehr hart. Sie sind sehr hart. Sie sind sehr hart. Sie sind sehr hart. Sie sind sehr hart. Sie sind sehr hart.

# BRIT

## Unterhaltungsbeilage zur Volksstimme

Nr. 136

Magdeburg, Sonntag den 14. Juni

1914

### Ich bin das Schwert!

Mann von Innemarie u. Mathiasus.  
(14. Fortsetzung.)

Der berühmte Herrentreiter, der kalte Sportsmann, der die Welt umher wanderte, er stand vor mir wie ein Gerichteter und blickte mir meine Brust an.

„Ich, wie ich bin, da mein Herz, das doch so leer war wie eine tote Kugel. Nur mein Blut kochte in den Adern, kochte im Gehirn.“

„Nein,“ sagte ich, „niel Das kann nite sein. Sie sind nicht anders als ein Stein, als ein Stück Metall, als ein Stück Eisen.“

„Was ist das?“ fragte er.  
„Das ist das Schwert!“

„Sie sind nicht anders als ein Stein, als ein Stück Metall, als ein Stück Eisen.“

Die drei Quadranten sind unter entsprechender Umstellung und Umdrehung so ineinandergefügt, daß die drei dreieckigen Löcher übereinander stehen. Der mittlere und obere Dreieck bilden zusammen ein gleichschenkliges Dreieck, dem unteren Dreieck bilden sie ein gleichschenkliges Dreieck. Die drei Dreiecke bilden zusammen ein gleichschenkliges Dreieck, dem unteren Dreieck bilden sie ein gleichschenkliges Dreieck.

„Was ist das?“ fragte er.  
„Das ist das Schwert!“

„Sie sind nicht anders als ein Stein, als ein Stück Metall, als ein Stück Eisen.“

Die drei Quadranten sind unter entsprechender Umstellung und Umdrehung so ineinandergefügt, daß die drei dreieckigen Löcher übereinander stehen. Der mittlere und obere Dreieck bilden zusammen ein gleichschenkliges Dreieck, dem unteren Dreieck bilden sie ein gleichschenkliges Dreieck. Die drei Dreiecke bilden zusammen ein gleichschenkliges Dreieck, dem unteren Dreieck bilden sie ein gleichschenkliges Dreieck.



Der Kaiserfesten im Nebelst. (Zeit. Seite 4.)

„Was ist das?“ fragte er.  
„Das ist das Schwert!“

„Sie sind nicht anders als ein Stein, als ein Stück Metall, als ein Stück Eisen.“

Die drei Quadranten sind unter entsprechender Umstellung und Umdrehung so ineinandergefügt, daß die drei dreieckigen Löcher übereinander stehen. Der mittlere und obere Dreieck bilden zusammen ein gleichschenkliges Dreieck, dem unteren Dreieck bilden sie ein gleichschenkliges Dreieck. Die drei Dreiecke bilden zusammen ein gleichschenkliges Dreieck, dem unteren Dreieck bilden sie ein gleichschenkliges Dreieck.





Diese Woche!

GROSSER

Diese Woche!

# WÄSCHE-VERKAUF

Beste Kaufgelegenheit für Reise- und Ferien-Bedarf! Ausstellung in den Schaufenstern!

## ZU EXTRA-PREISEN!

Beste Kaufgelegenheit für Reise- und Ferien-Bedarf! Ausstellung in den Schaufenstern!

### Serie 1

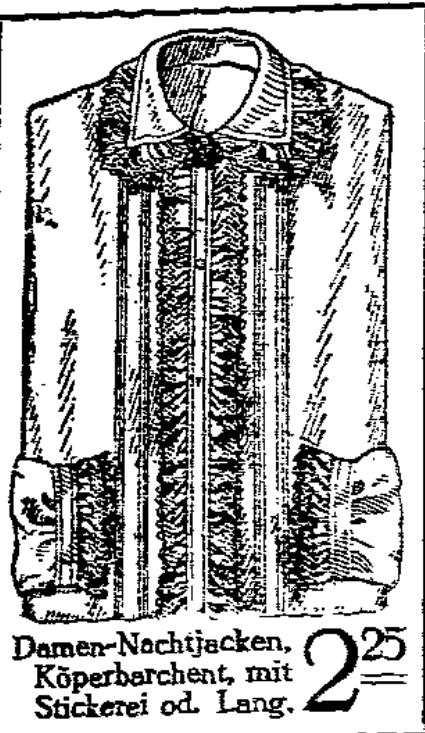

Damen-Nachtjacken, Körperbarchent, mit Stickerei od. Lang. 2.25

- Damen-Hemden, Schulter-schluf, Hemdentuch, mit Langette . . . . . Stück
- Damen-Hemden, Vorderschluf, Hemdentuch, mit Spitze . . . . . Stück
- Phantasie-Hemden, mit Stickerei . . . . . Stück
- Damen-Beinkleider, Kniefasson, mit Stickerei-Volant . . . . . Paar
- Damen-Nachtjacken, Körper-Barchent, mit Spitze oder Langette . . . . . Stück
- Damen-Unterröcke, weiß Körper-Barchent, mit Volant u. Langette . . . . . Stück

# 95

### Serie 2

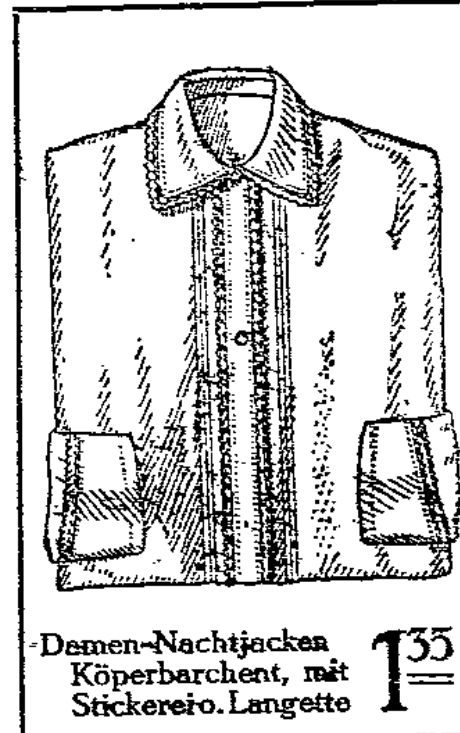

Damen-Nachtjacken, Körperbarchent, mit Stickerei u. Langette 1.35

- Damen-Hemden, Schulter-schluf mit Langette, oder Stickerei . . . . . Stück
- Damen-Hemden, Schulter-schluf, mit gestickter Passe . . . . . Stück
- Damen-Hemden, Vorderschluf, Hemdentuch, mit Langette od. gut. Haustuch m. Spitze . . . . . Stück
- Damen-Beinkleider, Hemdentuch, m. Stickereivolant Paar
- Damen-Kniebeinkleider, Renforcé, mit breitem Stickereivolant Paar
- Damen-Nachtjacken, Körper-Barchent, mit Stickerei oder Langette . . . . . Stück

# 1.35

### Serie 3

- Damen-Hemden, Schulter- oder Vorderschluf, mit eingestickter Langette . . . . . Stück
- Damen-Hemden, Schulter- oder Vorderschluf, mit Stickerei . . . . . Stück
- Damen-Hemden, mit guter Madeirapasse, Schal- oder Herzform . . . . . Stück
- Damen-Phant.-Reformhemden, mit Stickerei und Einsatz . . . . . Stück
- Damen-Beinkleider, Bündchen-sass, mit Stickerei und Einsatz . . . . . Paar

# 1.85

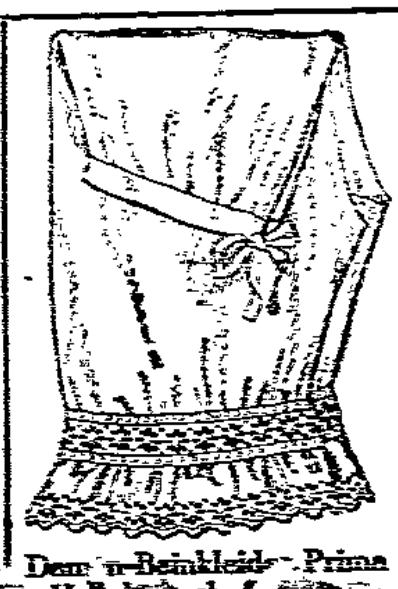

Damen-Beinkleider, Prima Stickerei u. Eins. 1.85

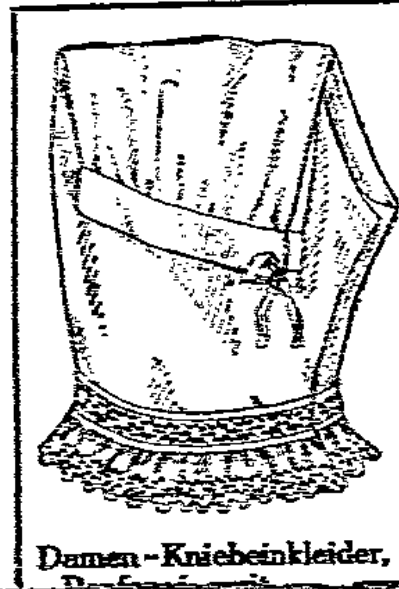

Damen-Kniebeinkleider, Stickerei u. Eins. 2.25

### Serie 4

- Damen-Hemden, Schulter-schluf, Schal- oder Herzform sowie mit viereckig gestickter Passe . . . . . Stück
- Damen-Hemden, Schulter-schluf, mit Langette oder Stickerei und Säumchen . . . . . Stück
- Damen-Hemden, Vorderschluf, Sattel-passe, mit Stickerei . . . . . Stück
- Damen-Nachtjacken, weiß Körper-barchent, m. Umgelegt. Stickerei-Volant od. eingestickter Langette St.
- Damen-Nachtjacken, Geisha-Form, aus Körperbarchent, mit farbigem Besatz . . . . . Stück
- Damen-Nachtjacken, Geisha-Form, aus Körperbarchent, mit farbigem Besatz . . . . . Stück

# 2.25

Damen-Beinkleider, Kniefasson, mit Stickerei-Volant . . . . . Paar

### Serie 5



Damen-Reformhemd, mit gesticktem Rumpf 2.95

- Damen-Hemden, Schulter-schluf, mit Stickerei und Säumchen . . . . . Stück
- Damen-Phantasiehemden, Renforcé, mit Stickerei und Einsatz . . . . . Stück
- Damen-Hemden, Schulter-schluf, mit viereckig gestickter Madeirapasse . . . . . Stück
- Damen-Kniebeinkleider, mit Stickereivolant oder Einsatz und Stickerei . . . . . Paar
- Damen-Nachtjacken, Körperbarchent, mit viereckigen Ausschnitt, Stickerei und Einsatz . . . . . Stück
- Damen-Nachtjacken, Körperbarchent, mit Hohl-saum u. eingestickter Langette . . . . . Stück

# 2.95

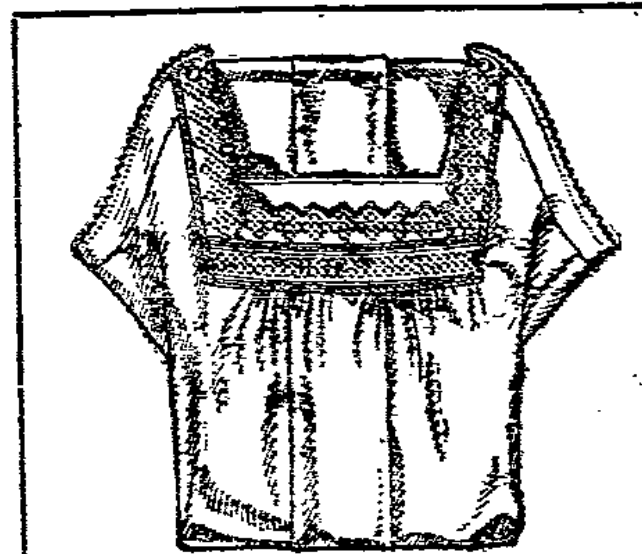

Damen-Phantasiehemd, mit Stickerei und Einsatz 1.85

## LEIBWÄSCHE

- Damen-Nachthemden, mit Umgelegt. od. Ausschnitt u. Stickerei St. 3.25 4.50 5.75 2.95
- Damen-Unterröcke, Kniefasson, mit Stickerei u. Einsatz Stück 2.95 2.25 1.85 1.55 95 75
- Prinzess-Unterröcke, mit Stickerei-Volant oder Einsatz und Stickerei Stück 1.45 9.50 7.50 4.85 2.95
- Weisse Stickerei-Unterröcke Stück 7.50 5.50 4.50 3.75 2.95

## STICKEREIEN

- Batist-Stickereien ca. 20 bis 60 cm br. — 1.55 1.35 95 1.15
- Wäsche-Stickereien u. Einsätze, Madapolam, Coupon = 4.10 und 4.50 Meter Stück 2.25 1.75 95
- Wäsche-Stickereien u. Einsätze, Madapolam, naturell gestickt, Coupon = 2.05 Meter Stück 75
- Wäsche-Madapol.-Langetten, Doppelschnitt, Coupon = 4.50 Meter Stück 39

## BETTWÄSCHE

- Parade-Kopfkissen mit Zwirn od. Stickerei-Einsatz oder Langetten-Säumchen . . . . . 1.95 1.65 95
- Parade-Kopfkissen mit Handstickerei . . . . . 2.50 2.25 1.50
- Bettlaken, Halb, mit 2.25 Bettlaken, Kretonne 2.45
- Hohl-saum, 140x200 mit Hohl-saum 2.85
- Prima Hausmacher-Bettlaken mit verstärkter Mitte 150x225 . . . . . 3.85
- Ueberschlaglaken mit Hohl-saum, reich garniert 150x250 . . . . . 6.00 5.50 4.50
- Ueberschlaglaken und zwei passende Kissen, reich mit Hohl-saum . . . . . 10.50 bis 14.25

Mädchen-Hemden		Hemdentuch, Herzform, mit Langette					
Größe		45	50	55	60	65	70 cm
regulär St.		75	85	95	1.05	1.20	1.50
jetzt		55	65	75	85	95	1.05
Größe		75	80	85	90	95	100 cm
regulär St.		1.40	1.50	1.60	1.70	1.80	1.90
jetzt		1.15	1.25	1.35	1.45	1.55	1.65

Mädchen-Kniebeinkleider		geschloss. Renforcé, mit Stickerei-Volant				
Größe		35	40	45	50	55 cm
regulär St.		1.20	1.50	1.40	1.55	1.70
jetzt		85	95	1.05	1.15	1.50
Größe		60	65	70	75 cm	
regulär St.		1.85	2.00	2.15	2.50	
jetzt		1.45	1.60	1.75	2.00	

Knaben-Hemden		Hemdentuch, mit Säumchen				
Größe		45	50	55	60	65 cm
regulär St.		85	95	1.10	1.25	1.35
jetzt		55	65	75	85	95
Größe		70	75	80	85 cm	
regulär St.		1.45	1.60	1.75	1.95	
jetzt		1.05	1.15	1.25	1.35	

# GEBR. BARASCH



