

# Volkstimme

Sozialdemokratisches Organ für den Regierungsbezirk Magdeburg.

Die "Volkstimme" erscheint täglich abends mit Ausnahme der Sonn- und Festtage mit dem Datum des folgenden Tages. Verantwortlicher Redakteur (mit Ausnahme der Beilage "Die Neue Welt"): Emil Müller, Magdeburg, Verantwortlich für Inserate: Wilhelm Sindau, Magdeburg. Druck und Verlag von W. Baumann & Co., Magdeburg, Geschäftsstelle: Dr. Mühlstr. 3, Fernspr. 1567. Redaktion und Druckerei: Dr. Mühlstr. 3, Fernspr. für Redaktion 1794, für Druckerei 951.

Stammvertrags jährlicher Abonnementspreis: Vierteljährlich (inkl. Frangobahn) 2,25 Mk., monatlich 50 Pf. Der Fremdenbeleg monatlich 1,70 Mk., 2 Exempl. 2,90 Mk. In der Expedition und den Ausgabestellen vierteljährlich 2 Mk., monatlich 70 Pf. Bei den Postämtern 2,25 Mk. ertl. Bestellgeld, Einzelne Nummern 5 Pf., Sonntags- und ältere Nummern 10 Pf., -Inserationsgebühr: die Tagespaltene Kolonelleite 15 Pf., auswärts 25 Pf., im Restmetall Seite 1 Mk., Zeitungspretsätze Seite 442.

Nr. 222.

Magdeburg, Sonntag den 22. September 1912.

23. Jahrgang.

## Der Parteitag.

Chemnitz, 20. September.

Fünfter Tag, Vormittag.

Haase eröffnet die Sitzung. Das Schlusswort zum Punkte Bericht der Reichstagsfraktion erhält

Stadthagen:

Zu der Frage der Doppelkandidaturen hat Bebel schon die Stellung der Fraktion gekennzeichnet. Ein Antrag will, daß wir die Aufhebung des Sprachenparagraphen des Reichsvereinsgesetzes beantragen sollen. Dieser Wunsch ist von der Fraktion bereits erfüllt. Dasselbe trifft zu für einen Antrag aus Bochum-Gelsenkirchen auf Einbringung eines Antrags betreffend das Reichstagswahlrecht, zur Verlegung der Wahlen auf den Sonntag. Auch dieser Antrag ist so vernünftig, daß die Fraktion ihn schon vorausgeahnt hat. (Heiterkeit.) In der Sache Landsberg bitte ich dem Antrag Kummel und Genossen zuzustimmen, der den Antrag von Berlin 6 auf Verurteilung Landsbergs für erledigt erklärt in Rücksicht auf die bereits erfolgte Stellungnahme der Magdeburger Parteiorganisation, die den Beschlüssen der Parteitages und der Reichstagsfraktion über die Teilnahme an höfischen Kundgebungen entspricht. — Eine besondere Stellungnahme zur Todesstrafe bloß wegen der Verurteilung des Professors Kahl auf die Stimmung des Volkes ist ganz überflüssig. Die Stimmung des Volkes muß Professor Kahl nach der Stellungnahme des Mannheimer Parteitags ohnehin kennen.

Die Aussprache über die sogenannten Sonderkonferenzen hat das erfreuliche Ergebnis gehabt, daß niemand behauptet hat, daß die Eisenacher Konferenz anders verlaufen ist als es dargestellt hat. Es ist allgemein ausgesprochen worden, daß selbstverständlich solche Konferenzen niemals die Beschlüsse von Organisationen ersetzen und auf Zersplitterung der Partei hinarbeiten. Ebenso erfreulich ist, daß gestern festgestellt ist, daß unerbittliche Aussprachen, die zur Verständigung der Genossen dienen, allerdings unter Umständen notwendig sind. Da über die Resolution Sidermann nur Bebel gesprochen hat, müssen wir seine Ausführungen als Grundlage der Auslegung dieser Resolution nehmen. Er hat ausdrücklich betont, es sei unmöglich, ein Verbot der Sonderkonferenzen auszusprechen. Es erhebt sich sofort die Frage: Wann bezeichnet man eine Zusammenkunft als Sonderkonferenz? Mit Recht ist gestern schon betont worden, die "Sozialistischen Monatshefte" seien eine Art schriftliche Sonderkonferenz. (Lachen.) Ebenso könnte man jeden Teetischabend als Sonderkonferenz stampeln. Andererseits ist es ganz selbstverständlich, daß, wenn befreundete Genossen zusammenkommen, sie sich auch über Parteianglegenheiten unterhalten. Es ist z. B. unmöglich, zu verbieten, daß Diskussionsabende stattfinden. Nur dürfen solche Zusammenkünfte nicht in das Recht der Organisationen eingreifen und dürfen nur dazu dienen, der Einheit der Partei zu dienen. Sie müssen unerbittliche Aussprachen bleiben. Daher ist es am besten, daß, wie es der Antrag Sidermann will, über alle Anträge zur Tagesordnung übergegangen wird. Bebel hat in seiner Begründung des Antrags Sidermann ausdrücklich ausgeführt, man könne unmöglich Sonderkonferenzen verbieten. Mit Rücksicht darauf haben die Antragsteller des Antrags auf Ablehnung der Anträge gegen die Sonderkonferenzen ihren Antrag zurückgezogen. Also es sollen Sonderkonferenzen nur dann zugelassen sein, wenn sie im Interesse der Einheit der Partei von den betreffenden Teilnehmern für notwendig gehalten werden. Ein weitergehendes Verbot von Teetischabenden und ähnlichem würde den Parteigenossen eine Schweigepflicht auferlegen, die geradezu unartig wäre. — Zu der tatsächlichen Lage im Reichstag nur ein Wort. In der vorigen Session hatte die Linke nur zwei Mitglieder mehr, während jetzt die Linke der Fraktion 60, die Rechte einige 30 Mitglieder zählt. Das nur zur Steuer der Wahrheit.

Ich bitte Sie also, die Resolution Sidermann anzunehmen. Sollten Sie allerdings der Ansicht sein, daß die Resolution eine Art Verbot der Sonderkonferenzen ausspricht, obgleich das in ihr nicht gesagt ist, so möchte ich Sie dringend bitten, alle Anträge abzulehnen. Klar ergibt sich aus der geistigen Debatte, daß der Parteitag gegen Konventikel ist, die nur aus partei-schädigender Eitelkeitsmacherei entspringen. — Redner geht des weitern auf einige an die Fraktion gerichtete Wünsche ein und schließt mit der Aufforderung, in der Agitation nicht zu erlahmen und so die Macht der Sozialdemokratie und damit auch ihrer parlamentarischen Vertretung zu verstärken. (Beifall.)

Vorsitzender Haase:

berliest im Hinblick auf die Ausführungen Stadthagens im Schlusswort über die Neuzerlegungen Bebel's zur Frage der Sonderkonferenzen Bebel's Ausführungen im Wortlaut.

Sidermann (Dresden):

Der Zweck der Antragsteller war, Sonderkonferenzen zu verbieten. Das ist um so mehr notwendig, als sonst das Beispiel, was oben gegeben wird, auch Eingang findet in die Bezirks- und Wahlkreisorganisationen. (Sehr wahr!)

Stadthagen und Ledebour beantragen im Hinblick auf diese Erklärung Sidermann's, die Debatte als wieder eröffnet zu erklären. (Zustimmung und Widerspruch.)

Sach:

Wir haben unsere Resolution zurückgezogen zugunsten des Antrags Sidermann, weil dieser nach Bebel's Ausführungen ein Appell an die Genossen sein sollte, nicht weiter zu gehen mit Konferenzen, als es im Interesse der Einheit und Geschlossenheit der Partei geboten ist. Was Sidermann heute sagte, hätte er gestern aussprechen müssen.

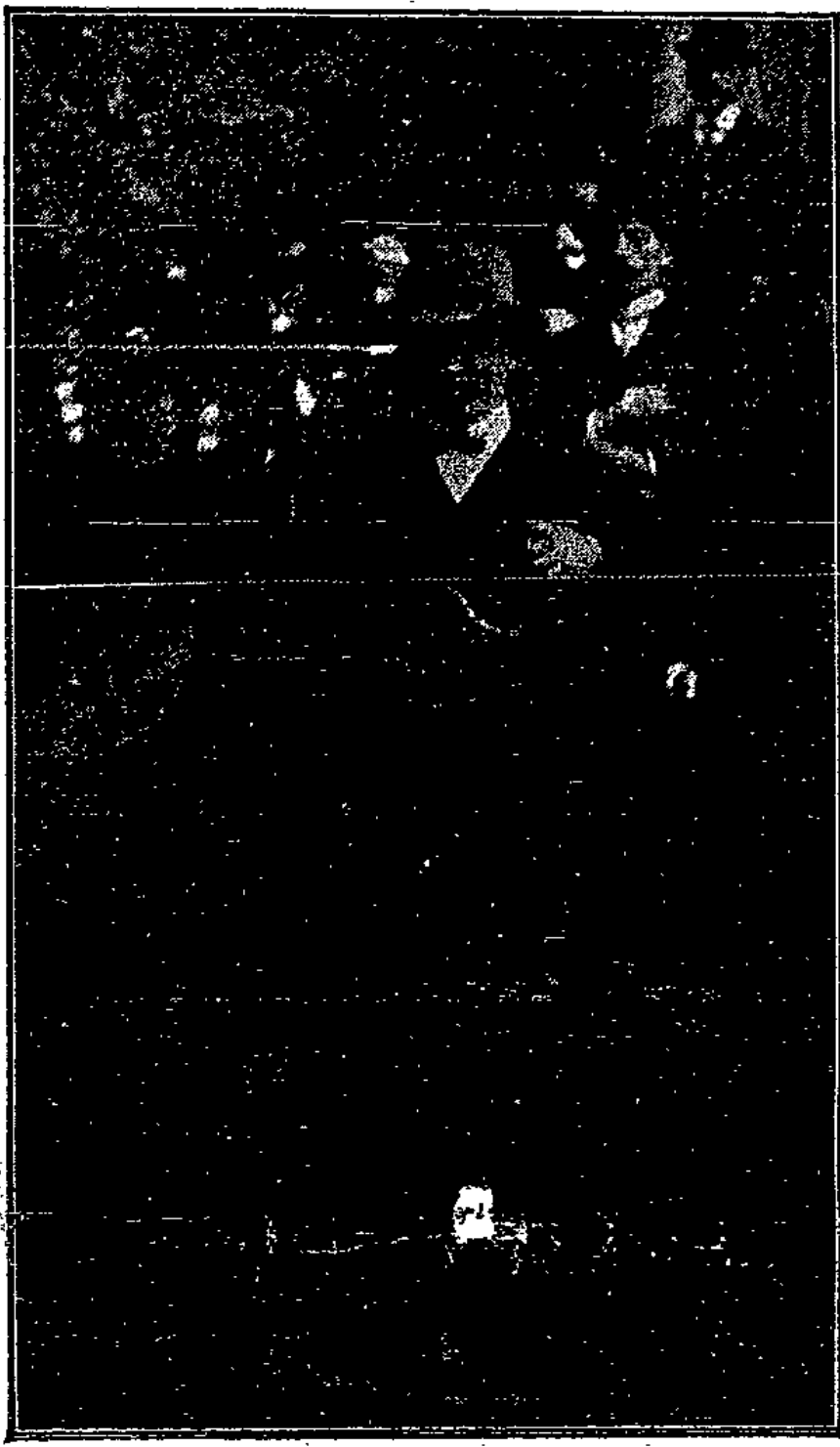

Momentbild vom Chemnitzer Parteitag. Scheidemann verliest nach seiner „Dämpfungsrede“ das Parteitagslokal.

Vorsitzender Haase:

Für die Auslegung des Antrags Sidermann kann nur sein Wortlaut in Betracht kommen und das, was in der Debatte über ihn gesagt worden ist. (Sehr richtig!)

Dr. Frank (Mannheim):

Jedermann hat zweifellos das Recht, im Namen der Antragsteller das zum Ausdruck zu bringen, was der Antrag beabsichtigt, wenn der Berichterstatter in seinem Schlusswort nach Ansicht der Antragsteller ihnen durch Interpretationskunststücke andere Absichten untergelegt hat. (Sehr richtig!) Stadthagen hat in seinem Schlusswort den Nachdruck darauf gelegt, daß zur Tagesordnung über die anderen Anträge, die Sonderkonferenzen betreffen, übergegangen werden soll, während der Antragsteller es vor allem darauf ankam, eine Willenskundgebung des Parteitags zustande zu bringen dahin, daß er den dringenden Wunsch äußert, daß die Sonderkonferenzen aufhören sollen. Damit hat auch Wurm gestern die Zurückziehung des Antrags begründet. Es heißt der Partei einen schlechten Dienst erweisen, wenn man den Moment, wo wir den Willen zur Einheit bekunden wollen, gleich Hintertüren öffnet, um Sonderkonferenzen wieder zu ermöglichen. (Lebhaftes Sehr richtig!)



Momentbild vom Chemnitzer Parteitag.

Das Volkshaus, das Heim unserer Chemnitzer Genossen, und ein Blick auf das Straßenleben in der Parteitagswoche.

Mollenbühr

betont, daß nur der Wortlaut und die Begründung Bebel's für den Sinn des Antrags Sidermann maßgebend sein könnten, aber nicht das, was nachher versucht worden sei, in ihn hineinzulegen.

Stadthagen

bestreitet, dem Antrag einen andern Sinn untergelegt zu haben; er habe auch nur gebeten, ihm im Sinne der Ausführungen Bebel's zuzustimmen.

In der Abstimmung wird der Antrag Sidermann mit übergroßer Mehrheit angenommen. Dagegen stimmen fünf Delegierte, darunter Ledebour. (Heiterkeit.)

In der Angelegenheit Landsberg wird der Antrag Kummel angenommen. Einige andere Anträge werden der Fraktion überwiesen. Angenommen wird der Antrag gegen die Todesstrafe.

Es folgt der Punkt

## Imperialismus.

Berichterstatter Haase:

Das Schlagwort Imperialismus ist heute eins der häufigsten. Zum Teil versteht man darunter ein Reich, das so ausgedehnt ist, daß es alle Roh- und Industrieerzeugnisse, die es braucht, selbst produzieren kann. Das sind Phantasieprodukte. In England verstand Chamberlain unter Imperialismus den Zusammenschluß aller zum englischen Reich gehörigen Teile zu einem wirtschaftlichen und politischen Ganzen. Dieser Imperialismus Chamberlains ist gescheitert. Heute versteht man unter Imperialismus das Streben nach Gewinnung neuer Märkte und Einflußsphären in andern Ländern, nach Hinausschiebung der eignen Staatsgrenzen und Angliederung von Teilen andrer Länder. Dieser Imperialismus entspringt aus der ökonomischen Struktur der großkapitalistischen Staaten. Der Weltverkehr ist in einer rapid steigenden Entwicklung begriffen; ich erinnere nur an die Vagabundbahn und den Panamakanal. Während so alles danach strebt, sich auszudehnen — Cecil Rhodes hat das Wort geprägt: Ausdehnung ist alles —, da erheben sich in Deutschland diejenigen, die heute den

Imperialismus der Schwerindustrie und des Finanzkapitals ganz besonders befürworten, unsere Agrarier, und bekommen einen Schreck bei dem Gedanken, daß der Imperialismus, den sie ganz anders ausgelegt haben, dahin führen könnte, daß aus fremden Ländern nach Deutschland Getreide, Nahrungsmittel eingeführt werden und damit der bestehende Notstand gemildert werden könnte. — Durch den Imperialismus werden die rückständigsten Länder hineingezogen in die industrielle Entwicklung. Bei diesen Ausdehnungsbestrebungen schreit der Kapitalismus vor den brutalsten Gewaltmitteln nicht zurück, wie die Kolonialgreuel in Peru aufs neue bewiesen haben. Das Symbol unserer imperialistischen Politik ist die gepanzerte Faust geworden. Aber nicht absolutistische Neigungen des deutschen Kaisers etwa sind die Ursachen des Imperialismus, sondern dahinter stehen ökonomische Ursachen, eine neue Phase des Kapitalismus. Wenn die Staaten aber ihr Streben, sich auszudehnen, mit Erfolg betätigen wollen, sind sie gezwungen, ihre Macht zu stärken. Daraus entspringen die immer vermehrten Heeres- und Flottenrüstungen.

Der Kampf gegen dies Wettrüsten

ist naturgemäß ein sehr schwerer, aber er ist nicht aussichtslos. (Sehr richtig!) Hat doch selbst die englische Regierung den Versuch gemacht, zu einer Verständigung mit Deutschland über die Herabsetzung der Rüstungen zu kommen. Das beweist klar, daß diese immer weitergehenden Rüstungen nicht eine Lebensfrage der Nationen sind. Die Frage zu entscheiden, in welcher Form die Rüstungsbeschränkung erfolgen kann, können wir den Regierungen überlassen. Jedenfalls war unser Antrag auf Abrüstung durchaus richtig, und das Volk hat ihn verstanden. (Lebhafte Zustimmung.) Eine solche Verständigung muß um so eher möglich sein, als zwischen den großen Kapitalmagnaten eine internationale Solidarität besteht. Das Marokkokoabkommen war vor den diplomatischen Abmachungen bereits festgelegt durch die Großkapitalisten Krupp (Eisen) und Schneider (Cruzot). Und neben dieser Solidarität des internationalen Kapitals steht die viel fester verankerte Solidarität der internationalen verbrüdereten Arbeiter. (Lebh. Beif.) Der Weltfrieden ist das Ideal der Proletarier aller Länder. (Erneuter Beifall.) Wir haben um so mehr Anlaß, den Imperialismus zu bekämpfen, als dieser Imperialismus immer mehr Macht verleiht den industriellen Scharfmachern, die unsere bösesten Feinde sind. In ihrem Interesse liegt auch das Zollschuttsystem, das zur Herabdrückung der Lebenshaltung der Arbeiter führt. Unsere Aufgabe gegenüber all diesen Bestrebungen muß es sein, die internationalen Beziehungen der Arbeiter zu pflegen und ihre politischen und andern Organisationen auszubauen. Durch den Imperialismus wird der Kapitalismus zur höchsten Stufenleiter entwickelt. Es ist dann diese Wirtschaftsweise reif, einer andern Platz zu machen, der sozialistischen. Das Proletariat ist als Erbe des Kapitalismus berufen, und es wird die Erbschaft antreten in dem sichern Gefühl, daß auf dem Boden der sozialistischen Gesellschaft unter dem Banner des herangereiften, aufwärts gestiegenen Proletariats gedeihen werden Frieden, Freiheit, Selbständigkeit und Wohlfahrt aller Völker. (Stürmischer Beifall.)

Zur Debatte steht die bereits mitgeteilte Resolution Haase.

Lenck (Weipzig)

wünscht, daß solche Resolutionen wie die zur Frage des Imperialismus schon hier





# Gardinen

## Gardinen und Stores usw.

ca. 10 000 Meter	<b>Gardinen</b> Meterware, weiß und creme, Reste und Coupons weit unter Preis	Meter 2.50 2.00 1.50 1.00 80 60 40	<b>35</b>
------------------	--	--	-----------

ca. 500 Fenster	<b>abgepaßte Gardinen</b> einzelne Fenster bedeutend billiger	Fenster 22.- 17.- 14.- 10.- 8.00 6.00 4.00	<b>250</b>
-----------------	--	---	------------

ca. 400 Stück	<b>Engl. Tüll-Stores</b> weiß, creme und elfenbein Ein Posten einzelne extra billig	Stück 13.00 10.00 7.00 5.00 3.00 2.75	<b>225</b>
---------------	---	---	------------

Moderne, kleingemusterte	<b>Tüllstoffe</b> weiß, creme, elfenbein, verschiedene Breiten	Meter 3.50 2.50 2.00 1.50 1.00 90	<b>80</b>
--------------------------	---	--	-----------

Ca. 3000 Meter	<b>glatte und gestreifte Kongreß-Stoffe</b> weiß u. creme, vorzügliche Qualitäten	Meter 1.15 1.00 75 60 50	<b>45</b>
----------------	--	--------------------------------	-----------

Ca. 200 Stück	<b>weiße, creme und elfenbein Bettdecken</b> über 1 u. 2 Betten, Tüll- und Bändchenarbeit usw., hervorragende Neuheiten	Stück 50.- 30.- 20.00 16.- 10.- 7.- 4.-	<b>250</b>
---------------	--	--	------------

Ein Posten	<b>Tüll-Gedecke</b> bestehend aus kleinen und größeren Decken und Läufern, entzückende Neuheiten	Garnitur 15.00 12.00 9.00 6.00 4.00 2.00	<b>150</b>
------------	---	---	------------

<b>Brise-Bise</b>	abgepaßte Scheibengardinen, weiß, creme, elfenbein, ekra, enorme Auswahl	Stück 4.00 3.00 2.00 1.00 80 60 40	<b>35</b>
-------------------	--	--	-----------

<b>Tüll-Spitzen</b>	mit und ohne Volant, weiß, creme, elfenbein, ekra usw. alle Breiten, unerreichte Auswahl	Meter 3.00 2.- 1.50 1.- 75 50 30	<b>18</b>
---------------------	--	--	-----------

<b>Tüll-Lambrequins</b>	abgepaßt und Meterware, in verschiedenen Breiten am Lager, herrliche Muster	Stück 2.50 2.00 1.50 1.20 1.00 90	<b>80</b>
-------------------------	---	---	-----------

<b>Tüll-Vitragen</b>	weiß, creme und bunifarbig, 50 60 70 und 100 cm breit, in nur bewährten Fabrikaten	Meter 1.50 1.20 1.00 90 80 70 50	<b>35</b>
----------------------	--	--	-----------

Ein Posten	<b>Spachtel-Vitragen</b> abgepaßt, weiß und creme, in geschmackvollen Dessins und guter Ausführung	Paar 7.00 5.50 4.25 3.60 3.00 2.00	<b>175</b>
------------	---	--	------------

<b>Halbstores</b>	größte Auswahl, in ekra und elfenbein, auch Meterware	Stück 32.00 25.00 17.50 12.50 9.50 7.50 6.00	<b>395</b>
-------------------	---	---	------------

**3**  
extra billige Verkaufs-Wochen!

## Uebergardinen und Dekorationsstoffe etc.

Ca. 400	<b>Uebergardinen</b> Leinen, Tuch und Velvet Garnitur 2.75 3.50 4.75 8.00 12.00 16.00 20.00
---------	---

<b>Lambrequin-Borten</b>	in Filztuch, Leinen, Velvet u. Phantasie Meter 35 60 85 1.00 1.50 2.00 3.00
--------------------------	---

Ca. 500	<b>Tischdecken</b> in Filztuch, Plüsch und Leinen Stück 1.25 2.35 3.00 5.00 10.00 15.00 25.00
---------	---

Ca. 100	<b>Diwandecken</b> teilweise mit passender Rückwand Stück 5.75 8.75 11.00 17.50 29.00 — 80.00
---------	---

<b>Moderne Dekorationsstoffe</b>	wunderbare Dessins Meter 1.50 2.00 2.75 4.00 6.00
----------------------------------	--

<b>Moderne Möbelkattune</b>	Köper und Krepp-Stoffe Meter 38 45 60 65 85
-----------------------------	--

<b>Moderne Künstler-Leinen</b>	110—130 cm Meter 95, 1.25 1.35 2.00
--------------------------------	--

<b>Rouleau-Stoffe</b>	Köper, Damaste etc., in nur besten Fabrikaten, alle Breiten vorrätig, moderne Farben pro Meter 45 50 75 1.00 1.40 1.70 2.00
-----------------------	--

<b>Künstler-Garnituren</b>	weiß, creme, elfenbein, bunt, unerreichte Auswahl, aparte Dessins Garnitur 5.75 6.50 8.50 11.50 18.00 24.00
----------------------------	--

Ein großer Posten	<b>Band-Stores</b> Handarbeit, unter Preis! Wert 19.00 30.00 40.00 48.00 65.00 jetzt 12.00 15.00 25.00 35.00 40.00
-------------------	---

Ein großer Posten	<b>Englisch Tüll-Stores</b> jetzt 4.00 5.50 7.00 9.00, Wert weit höher.
-------------------	--

<b>Zuggerichtungs-Gegenstände</b>	Verstellbare Rolleau-Stangen . . . . . 45 Eiserne verstellbare Store-Stangen . . . . . 60 Eiserne verstellbare Gardinen-Stangen . . . . . 95 Brise-Bise-Stangen . . . . . 16 Messing-Garnituren, 130 cm . . . . . 2.65 Heizleisten . . . . . 80 1.00
-----------------------------------	---

<b>Bettdecken-Halter</b>	aus Messing, mit Atlasband pro Stück <b>2.00</b>
--------------------------	---

# Teppiche

## Deutsche Teppiche

in Axminster, Tapestry und Velour

<b>Teppiche</b>	Größe 135x200, beste Fabrikate	23.00 17.00 13.50 10.75 7.50
-----------------	--------------------------------	---------------------------------

<b>Teppiche</b>	Größe 175x235, hervorragend schöne Muster	34.00 27.00 23.00 17.50 12.50
-----------------	---	----------------------------------

<b>Teppiche</b>	Größe 200x300, entzückende Neuheiten	64.00 48.00 36.00 27.50 24.50 18.50
-----------------	--------------------------------------	--

<b>Teppiche</b>	Größe 250x350, reiche Auswahl	126.00 80.00 62.00 55.00 42.50
-----------------	-------------------------------	-----------------------------------

<b>Felle</b>	der verschiedensten Arten und Größen	13.00 10.00 7.50 5.25 3.25 2.00 1.50
--------------	--------------------------------------	---

<b>Linoleumläufer</b>	67, 90 und 110 cm, große Musterauswahl	Meter 1.75 1.35 1.00
-----------------------	--	----------------------

<b>Extra-Angebot</b>	in Läuferstoffen, 42, 67 u. 90 cm breit	Meter 1.70 bis 4.50 1.25 75 50 35
----------------------	---	--------------------------------------

**Orientalische Teppiche** aller Provenienzen, infolge direkter persönlicher Einkäufe im Orient erstaunlich billig.

## Bettstellen :: Betten etc

<b>Bettstellen</b>	für Erwachsene, mit doppelt. Spiralboden und Bandeisen	12.75 10.00 9.25 4.50
--------------------	--	-----------------------

<b>Reform-Bettstellen</b>	für Erwachsene, mit Patent-Kettennetz-Matratze	110.00 80.00 45.00 39.50 b. 19.00 17.50
---------------------------	--	--

<b>Kinder-Bettstellen</b>	beste Fabrikate, sämtlich mit Spiralboden	31.00 27.50 23.00 9.75 21.00 18.25 13.50 9.50
---------------------------	---	--

<b>Fertig gefüllte Betten</b>	Deckbett, Unterbett u. Kissen, komplett	101.00 87.90 77.65 19.50 69.50 46.00 b. 24.50 19.50
-------------------------------	---	--

<b>Bettfedern</b>	grau, in allen Preislagen	Pfd. 3.50 2.50 2.00 75 1.50 1.30 90 75
-------------------	---------------------------	---

<b>Bettfedern und Daunen</b>	weiß, dopp. gereinigte Qualitäten	Pfd. 7.50 5.50 5.00 3.00 4.50 4.00 3.00
------------------------------	-----------------------------------	--

<b>Steppdecken</b>	in Satin u. Trikotbezug, alle Farben, Woll- und Baumwollfüterung	25.00 22.50 20.00 3.90 17.50 b. 5.50 3.90
--------------------	--	--

<b>Fertige Bett-Inlette</b>	Deckbett-Inlette . . . . . 16.30 b. 5.40 3.45 2.00 Unterbett-Inlette . . . . . 13.50 b. 6.50 4.40 2.00 Kissen-Inlette . . . . . 4.50 b. 1.40 1.15 80
-----------------------------	--

<b>Fertige Bettbezüge</b>	weiß, kariert und geblümt, Bezug mit 2 Kissen	18.50 b. 5.25 4.75 3.75 4.00 3.75
---------------------------	---	--------------------------------------

<b>Bettdecken</b>	aus Waffel- u. Pikeestoff, weiß und bunl	9.50 b. 4.00 3.25 1.75 2.65 2.00 1.75 1.00
-------------------	--	---

<b>Betttücher</b>	in Dowlas Halb- und Reineinen	7.00 b. 2.90 2.60 1.60 3.35 2.10 1.00
-------------------	----------------------------------	--

**Besonders große Auswahl in** Schlafdecken, Bettbezugstoffen, Ueberschlaglaken, Reform-Matratzen, Betten und Kissen, Polster-Matratzen

Modenhans

# Steigerwald & Kaiser

Breiteweg 152

Der Parteitag.

Chemnitz, 20. September.

Fünfter Tag. Nachmittag.

Die Debatte über den Imperialismus wird fortgesetzt.

Grumbach (Solmar):

Die Debatte ist interessant, aber rein theoretisch. Ich meine, wir haben alle Tendenzen für den Frieden zu unterstützen. Die international verbrüderete Arbeiterchaft ist das stärkste Bollwerk für den Frieden...

Dr. Viebknecht (Berlin):

Zwischen Bauisch einerseits und Lensch und Pannetock andererseits besteht ein Gegensatz, aber er ist nicht so tragisch zu nehmen. Lensch und Pannetock haben den marxistischen Gedankengang nicht zu Ende gedacht...

Cohen (Leipzig):

Die Idee der allgemeinen Abrüstung war früher in der Internationalen nicht vertreten. Auch Wesel hat noch vor kurzem gesagt: Nicht Abrüstung lautet die Parole, sondern Aufrüstung.

Ein Antrag auf Schluß der Debatte wird abgelehnt.

Dr. Queffel (Darmstadt):

Ich habe das gewiß festeste Vergnügen, hier meine Uebereinstimmung mit Lensch und Pannetock insofern auszudrücken, als auch ich meine, daß das, was heute zu dem Problem des Imperialismus gesagt worden ist, nur der Anfang dieser Diskussion sein kann.

Lebedour (Berlin):

Die statistischen Bedenken des Genossen Queffel beweisen nur, daß er sich noch nicht tief genug mit dieser Handelsstatistik beschäftigt hat. In den Einfuhrzahlen Englands nach seinen Kolonien finden sich sehr viel deutsche Waren.

Ein Antrag auf Schluß der Debatte wird angenommen.

Dr. Queffel (persönlich):

Mein Artikel in den „Sozialistischen Monatsheften“ hatte das Ziel, nachzuweisen, daß die bürgerlichen Imperialisten nicht etwa phantastische Schwärmer sind, sondern aus egoistischen Motiven für den Imperialismus eintreten.

Lebedour:

Ich habe Queffel durchaus nicht vorwerfen wollen, daß er bewußt nationalliberale Politik macht. Ich habe nur gemeint, daß sein Gedankengang, der auf ungenügendem Verständnis handelspolitischer Zahlen beruht...

Dr. Queffel:

Ich bin lediglich für eine zivilisatorische Kolonialpolitik eingetreten.

Lebedour:

Ich habe nur auf die logische Konsequenz Ihres Gedankengangs hingewiesen. (Dr. Queffel: Ihre Logik!)

Saase (Schlußwort):

Cohen hat sich die Sache leicht gemacht, indem er nach Art manches Advokaten (Geiterzeit) die Beweislast, die ihm zufiel, mir zugeschoben hat.

Die Resolution, abgedruckt in der 1. Beilage der Sonnabendnummer, wird gegen drei Stimmen angenommen.

Es folgt die

Maifeier.

Berichterstatter Pfannkuch:

Der Parteivorstand empfiehlt Ihnen, eine Aenderung in der Feier des 1. Mai nicht vorzunehmen, die die Arbeitsruhe nach wie vor für die würdigste Form der Maifeier zu erklären.

Der Parteivorstand hat sich über die Wirkung dieses Antrags in ihrem Bezirk zu äußern. Berichtsamenderweise lauten zahlreiche Berichte dahin, daß die übelsten Erfahrungen mit der Durchführung dieses Beschlusses gemacht worden sind.

Als Mitglied der Beschwerdekommision habe ich den Auftrag, Ihnen einen speziellen Fall mitzuteilen. Drei Beamte des Metallarbeiterverbandes in Dresden haben 1911 ihren Tagesverdienst nicht abgeholt...

Knytel (Leipzig):

Als Mitglied der Beschwerdekommision habe ich den Auftrag, Ihnen einen speziellen Fall mitzuteilen. Drei Beamte des Metallarbeiterverbandes in Dresden haben 1911 ihren Tagesverdienst nicht abgeholt...

Lipinski (Leipzig):

Der Nürnberger Beschluß ist ein Schulbeispiel dafür, daß man nicht Anträge beschließen soll, deren Konsequenzen man nicht vorher klarstellt hat.

Übers (Abed):

Wir sind für eine Aenderung der Maifeier. Sie ist bei uns von Jahr zu Jahr zurückgegangen. (Hört, hört!) Die Mitglieder der größten Gewerkschaften bleiben bei uns in den Fabriken und Werkstätten.

Es läuft ein Antrag Wels-Giesel ein, den Nürnberger Beschluß nur noch für Angestellte der Partei und Gewerkschaften in Geltung zu lassen.

Genfe (Hamburg):

Die Stellungnahme Pfannkuchs war weder Fisch noch Fleisch. An der Arbeitsruhe in der heutigen Form will er festhalten, die Aufhebung des Nürnberger Beschlusses stellt er dem Parteitag anheim.

Ein Schlußantrag wird abgelehnt.

Robert Schmidt (Berlin):

Es ist außerordentlich peinlich, daß gerade die Frage, ob die Parteiangestellten einen Tagesverdienst am 1. Mai abführen sollen, auf dem letzten und diesem Parteitag zu solchen Debatten geführt hat.

Pfannkuch:

betont in seinem Schlußwort, daß eine Konferenz der Landes- und Bezirkssekretäre sich für die Aufhebung des Nürnberger Beschlusses erklärt habe, und bittet eventuell dem Antrag Wels zuzustimmen.

Ueber die Anträge auf Aufhebung des Nürnberger Beschlusses wird namentlich abgestimmt. Der Nürnberger Beschluß wird mit 271 gegen 221 bei zwei Stimmenthaltnungen aufgehoben.

Die weiteren Verhandlungen werden vertagt. Schluß 6 1/2 Uhr.

Imperialismus und Maifeier.

Chemnitz, 20. September.

Am Freitag gab die Frage der Sonderkonferenzen abermals Anlaß zu allerhand erregten Auseinandersetzungen. Der Berichterstatter der Reichstagsfraktion, Genosse Stadthagen, benutzte, in völliger Verkennung seiner Aufgaben als Referent der ganzen Fraktion, das Schlußwort dazu, die Sonderkonferenzen der „Richtungen“, die gestern bereits erledigt schienen, zu verteidigen...

Der „Fall Landenberg“ wurde in der Debatte nur gestreift und schließlich der von dem Altonaer Rechtsanwalt Doktor Herz begründete Antrag Dittmann und Genossen fast einstimmig angenommen, wonach der Parteitag den Fall durch die Erklärung der Magdeburger Partei-Anstalten für erledigt erklärt.

Nach der Erledigung des Fraktionsberichts mit allem Drum und Dran nahm Genosse Saase das Wort zur Beleuchtung des Imperialismus und unser Verhältnis zu dieser neuzeitlichen und gefährlichsten Frucht der kapitalistischen Entwicklung.

Gestritten bei dieser Frage keine grandlegenden Meinungs-differenzen, so prallten die Gemüter um so heftiger aufeinander, als die Maifeier zur Besprechung kam. Genosse Pfannkuch hatte als Berichterstatter bereits darauf hingewiesen, daß der Antrag 90 des Nürnberger Parteitags, der die „Angestellten, Arbeiter und Mitglieder der Partei“ verpflichtet, einen Tagesverdienst in die Parteikasse abzuführen, zu recht erheblichen Unzulänglichkeiten in der Partei geführt habe...

Magdeburger Bezirks gestellt hatten. Nach heftiger Debatte wurde über die Anträge, die die Aufhebung des Beschlusses forderten, namentlich abgestimmt. Mit 271 gegen 228 Stimmen bei 2 Stimmenthaltungen wurde die Aufhebung beschlossen. Leider schloß sich an diesen klaren Beschluß eine so unerquickliche Szene, wie sie nicht häufig auf Parteitagungen der deutschen Sozialdemokratie sich ereignen dürfte. Eine Anzahl von Geschäftsordnungsreben, ein Viertelabend neuer und abgeänderter alter Anträge, die einen Teil des eben aufgehobenen Beschlusses wieder in Kraft setzen wollten — so bot der Parteitag am Schluß der Freitagssitzung ein Bild vollständiger Verwirrung, bis schließlich in der Vertagung der Anträge auf den nächsten Parteitag das Ei des Kolumbus gefunden wurde.

Am Sonnabend muß früher begonnen werden, damit der Rest der Tagesordnung noch erledigt werden kann.

## Politische Uebersicht.

Magdeburg, den 21. September 1912.

### Leuerung und Industrie.

Das Berliner Industrieorgan „Die Textilwoche“ veröffentlicht mehrere Schreiben, die zeigen, wie die herrschende Leuerung die Kaufkraft schwächt, wodurch eine ganze Reihe Gewerbe großen Schaden erleidet. So schreibt eine hiesige Textilfirma:

Die einfachen, die guten und bessern bürgerlichen und die meisten Beamtenfamilien müssen sich schon seit Jahr und Tag die denkbar größte Einschränkung auferlegen, um den Ansprüchen des täglichen Lebens einigermaßen gerecht zu werden. Da Mieten, Nahrungsmittel und sonstiger Unterhalt andauernd kostspieliger werden, greift die praktische Hausfrau zu dem Hilfsmittel, billigere Kleidungsstücke zu kaufen. Die Preislagen verschieben sich zusehends mehr und mehr nach unten. Eine neue, nicht leichte, große Aufgabe ist dadurch für solche Geschäfte entstanden: daß wir gute, moderne, haltbare Waren in Stoffen und Konfektion für wenig Geld liefern sollen. Man verlangt natürlich obendrein, daß diese billigen Artikel genau so viel vorstellten und ebenso lange halten sollen wie die früher zu zweimal und dreimal so hohen Preisen gekauften Gegenstände. Es wäre eine unendliche Wohlthat für alle Bevölkerungsklassen (ausgenommen die obere Zehntausend, die nicht zu rechnen brauchen), wenn etwas geschehen könnte, das dem glänzenden Glend schillernder Leute wirksam Abhilfe schafft.

Hierzu bemerkt das Organ des christlichen Textilarbeiterverbandes:

Es zeigt sich also, daß in den breiten Volksschichten bereits an der Kleidung gespart wird, und es ist klar, daß auch im Konsum anderer industrieller Erzeugnisse eine Einschränkung eintreten wird, wenn nicht die Lebensmittelsteuer abnimmt. Es ist sehr bedauerlich, daß die Regierung darüber den Mund nicht aufstut, welche Maßnahmen sie zur Linderung der Leuerung und insbesondere der Fleischnot zu treffen gedenkt. Wenn unser deutsches Zollsystem einen derart starken Charakter hat, daß es nicht einmal in solchen Notzeiten Maßregeln zur Linderung derselben zuläßt, dann wird es den Angehörigen dieses Systems immer schwerer gemacht, zu beweisen, daß wir es mit einem bewährten Wirtschaftssystem zu tun haben.

Not bricht Eisen. Wie es scheint, lehrt der Hunger die christlichen Führer auch noch das Denken. Was die „Textilwoche“ schreibt, ist uns eine Bestätigung des Urteils, das wir Sozialdemokraten allzuoft über die Wirkungen der preußisch-deutschen Leuerungspolitik abgegeben haben. Das christliche Gewerkschaftsorgan ist nur sehr naiv, wenn es glaubt, daß solche überzeugenden Argumente die Befürworter der Leuerungspolitik veranlassen werden, mit der bisher betriebenen Wirtschaftspolitik zu brechen.

Solange die Junker, die Regierung, die Großgrundbesitzer und Lebensmittelvertreuer sehen, daß die hungernden christlich-nationalen Proletarier gegen die Leuerung nichts weiter als schwache Proteste herauszubringen vermögen, so lange wird man sich um die Geißelnden erdrecht nicht kümmern. Das deutsche Wirtschaftssystem „bewährt“ sich dadurch, daß es die Kaufkraft schwächt und Not und Elend verbreitet. Aber es ist schon ein kleiner Fortschritt, wenn christliche Organe anfangen, an der von ihnen bisher so gebietenen und der von ihnen gründlich gefürzten „bewährten Wirtschaftspolitik“ zu zweifeln.

### Die geistigen Waffen der Agrarier.

Die „Deutsche Tageszeitung“ fordert wieder einmal ihre Gesinnungsgenossen zur Abwehr der sozialdemokratischen Werbearbeit unter den Landarbeitern auf. Ein Gewährsmann aus Hinterbannern macht ihr Mitteilung von einem Schreiben des Verbandes der Landarbeiter, in dem der Abtritt gebeten wird, die Aufklärungsarbeit zu unterstützen:

Du sollst nur so gut sein und mir auf die heilige Abtritt die Namen schreiben oder aufschreiben lassen von Arbeitern, die an Deinem Wohnort oder in der Nähe in der Landwirtschaft tätig sind. Also den Vor- und Nachnamen, den Wohnort, ob der Arbeiter in der Landwirtschaft tätig ist, ob er Eigentümer, Schlichter oder Drangsarbeiter ist. Diese Adressen werden gesammelt, damit auch diesen Kollegen etwas zu lesen über den Landarbeiterverband zugehandelt werden kann.

Ungeblümte soll sich eine Frau darüber bedauern haben, daß auch ihre Adresse dem Verband mitgeteilt worden sei. Hier sind die heiligsten Güter in Gefahr, und so gibt das agrarische Organ seinem Gewährsmann durchaus recht, wenn dieser meint, daß man dieser sozialdemokratischen Werbearbeit gar nicht über genügend entgegenzutreten kann. Wenn die Regierung Augen und Ohren verschließt, so müssen alle entschlossenen Männer kampfbereit handeln.

Warum nicht deutlicher? Warum fordert man nicht klipp und klar zur Anwendung von Gewalt gegen die Agitatoren des Landarbeiterverbandes auf? Man braucht doch den Aufreizungsparagraphen des Strafgesetzbuchs nicht zu fürchten.

### Leuerungsmassnahmen.

Das von der Stadt Köln bestellte Rindfleisch aus Dänemark — zwei Waggons, die 72 Halbstüde Großvieh enthielten — ist jetzt dort eingetroffen und unter den Metzger zum Verkauf verlost worden. Das vorzügliche Fleisch stellt sich auf 70 bis 90 Pfennig pro Pfund, was für das Publikum eine Mindererausgabe von 20 bis 30 Pfennig pro Pfund gegen die Preise des deutschen Fleisches bedeutet. Die Stadt wird jede Woche 36 geschlachtete Tiere aus Dänemark beziehen, da die Sachverständigen das Fleisch als von sehr guter Beschaffenheit bezeichneten. — Die Befürchtung, daß die Schlächter Obstruktion treiben würden, hat sich nicht bestätigt. Es wurde von den Metzgermeistern mehr Fleisch verlangt, als die Stadt liefern konnte. Wohl aber haben die von der städtischen Konkurrenz bedrohten Fleischimporteure und Großschlächter gleichfalls eine große Menge von Fleisch auf den Markt gebracht, so daß der Kölner Schlachthof sozusagen von Fleisch überflutet war. Es war von den Importeuren eine ganze Menge dänisches und holländisches Fleisches herbeigebracht worden, das von den Vertretern mehrerer rheinischen Stadtverwaltungen, wie Arefeld und Mülheim a. Rh., gekauft wurde. Nach inländischem Fleische wurde wenig gefragt, so daß es stark im Preise sank und unter dem Einkaufspreis abgegeben werden mußte.

Der Danziger Magistrat wendet sich an den Reichskanzler mit der Bitte, dafür einzutreten, daß aus Rußland oder Oesterreich-Ungarn bis auf weiteres wöchentlich bis zu 300 Schweine in plombierten Wagen zum sofortigen Abschachten in das städtische Schlachthaus zu Danzig eingeführt werden dürfen, ferner, daß die Einfuhr von Gefrierfleisch aus Argentinien und Australien nach Deutschland möglichst erleichtert, der Zoll für diese Einfuhr womöglich vorübergehend aufgehoben und die Unterjuchungs-Gebühr ermäßigt werde. Die zweite Bittschrift des Magistrats ist an den Landwirtschaftsminister gerichtet. In ihr wird gebeten, zu erwägen, ob nicht in Danzig eine Quarantäneanstalt für dänische und schwedische Rinder eingerichtet werden kann.

Die Barmer Stadtverordneten haben beschlossen, die Zahl der bestehenden städtischen Fischmärkte von zwei auf vier zu erhöhen. Der bekannnten Aktion der verschiedenen Städte an den Bundesrat schließt sich Barmer an. Insbesondere möge der § 12 des Fleischbeschaugesetzes aufgehoben werden. Eine Kommission, die aus fünf Stadtverordneten und dem Obermeister der Fleischermesse besteht, soll die Frage der Einführung ausländischen Fleisches prüfen. Der Verkauf von Wildkaninchen in größerem Umfang soll versucht werden. Zur Ausführung des Beschlusses wurde der Kommission der Betrag von 20 000 Mark zur Verfügung gestellt.

In Gagen in Westfalen sind von den Stadtverordneten auch einstimmige Beschlüsse zur Linderung der herrschenden Notlage gefaßt worden.

Die Düsseldorf Stadtverordneten-Versammlung verlangt in einem Beschluß von der Stadtverwaltung eine Eingabe an die Reichs- und Staatsregierung, in der um Erleichterung der Vieh- und Fleischzufuhr, um Zulassung von ausländischem Gefrier- und Wüchsenfleisch sowie Harinwurst, ferner um vorübergehende Ermäßigung der Eisenbahnfracht für Vieh, Fleisch und Futtermittel sowie der Zölle für Futtermittel und ausländisches Kaninchenfleisch, schließlich um Vornahme einer eingehenden Untersuchung über die Ursachen der dauernden Preissteigerungen gebeten werden soll. Die Stadtverwaltung soll ferner, wie im Vorjahr, Seefischverkäufe einrichten und den Seefischverkauf durch Vorräte und Kochkurse fördern, auch feststellen, ob durch städtischen Ein- und Verkauf von ausländischem Vieh oder Fleisch oder durch städtische Samenmehlmästereien auf den Fleischpreis gewirkt werden kann. Zur Durchführung der Maßnahmen bewilligte die Stadtverwaltung einen Kredit bis zu 50 000 Mark.

Der Magistrat von Stendal hat beschlossen, bei den Stadtverordneten für das Rechnungsjahr 1912 Leuerungszulagen für häusliche Beamte und Arbeiter zu beantragen; sie sollen von einer bestimmten Kinderzahl — drei — beginnen und für jedes weitere Kind um den gleichen Betrag steigen.

Wie die Neue Politische Korrespondenz“ erzählt, wird eine Vorlage der preussischen Staatseisenbahnverwaltung über die Verlängerung des Ausnahmestatu für Fleisch von fruchtgeschädetem Vieh von dem demnächst zusammentretenden Landesparlament verhandelt werden.

### Gelehrige Schüler.

In einem „streng vertraulichen“ Rundschreiben hat die Geschäftsstelle des Bundes der Landwirte in Frankfurt am Main den Vertrauensmännern der Abteilung Pfalz „auf Wunsch der bündlerischen Landtagsabgeordneten der Pfalz und im Auftrag des Wahlkreisvorsitzenden“ mitgeteilt, daß der Landesvorstand der Abteilung Pfalz am 1. September beschlossen hat:

Bei den Presbyterwahlen (Kirchenvorstandswahlen), die diesen Herbst stattfinden, soll der Bund der Landwirte eine energische Tätigkeit dahin entfalten, daß mehr Anhänger des Bundes der Landwirte als Presbyter aus den Wahlen hervorgehen. Der Landesvorstand begründet seinen Entschluß damit, daß der Bund der Landwirte durch den Herantritt Geistlichen gegenüber eine Nachstellung bekommt, die in den Zeiten der Reichs- und Landtagswahlen, wo diese Herantritt immer als Gegner von uns auftraten, sehr schwer ins Gewicht fallen dürfte.

Der Bund der Landwirte hat mit gutem Erfolg die Zentrumschule besucht. Er will sich der Geistlichkeit für den Kampf um höhere Zölle verschern. Gebrandt darf man immerhin sein, was die prominenten Organe vom Schlage des „Reichsboten“ zu dieser Profanierung der Kirchenwahlen sagen.

### Ein würdiger Jesuitenkämpfer.

Der Zentrumsabgeordnete Erzberger ist bekannt dafür, daß er unbeschwert von Sachkenntnis über alles schreibt, was ihm in den Weg läuft. Das ist aber noch nicht das schlimmste: Ebenso ungeniert, wie er in aufdringlicher Weise alle Fragen in das Bereich seiner Feder und seines Wortes zieht, ebenso skrupellos verfährt er mit der Wahrheit. Es scheint Jesuitengrundsatz zu sein, frisch drauf los zu fabulieren, und es dann den Betroffenen zu überlassen, für die Wiederherstellung der Wahrheit zu sorgen.

Vor reichlich 3 Wochen stellte Erzberger im „Scherffschen Tag“ die Behauptung auf, daß der „Vorwärts“-Redakteur Däumig von der Schöneberger Stadtverwaltung als Beamter angestellt worden sei. Am gleichen Tage wurde die handgreifliche Unwahrheit festgenagelt; der „Vorwärts“ und mit ihm die gesamte sozialdemokratische Parteipresse unterbreiteten der Öffentlichkeit, wie gewissenhaft Erzberger als Journalist mit der Wahrheit umgeht. Das genierte den Kämpfer für Wahrheit und Recht in keiner Weise. Es bedurfte einer ausdrücklichen Reklamation des Schöneberger Oberbürgermeisters, um Erzberger zu veranlassen, daß er endlich am 20. September — fast 3 Wochen nach Verbreitung — im „Tag“ kleinlaut zugibt, daß der Schöneberger Angestellte Däumig mit dem „Vorwärts“-Redakteur Däumig nicht identisch ist.

Erzberger ist aus Schwaben. Er ist in der Schule der Zentrumskapläne groß geworden, die die Wahrheit sehr scheuen. Wenn aber in diesen Kreisen die Unwahrhaftigkeit als Vorzug betrachtet wird, so sollte doch wenigstens die Presse, die auf journalistischen Anstand hält, von derartigen Leuten möglichst weit abrücken.

### Ein fortschrittlicher Kandidat der Eisenbahndirektion.

Man erinnert sich, wie bei den Landtagswahlen im Jahre 1908 die „Freisinnige Zeitung“ in ihrer Empörung über den Verlust einiger Berliner Wahlkreise an die Sozialdemokratie die denunziatorische Mitteilung machte, daß eine ganze Anzahl von Beamten nicht gewählt hätte. Die Behörden haben aus diesem Vorwurf ihre Lehren gezogen. Jetzt hat die Eisenbahndirektion Berlin eine Verfügung erlassen, in der sie die Bahnbeamten und Bahnarbeiter auffordert, bei der am 30. d. M. im ersten Berliner Landtagswahlkreis stattfindenden Ersatzwahl für den verstorbenen Abgeordneten Träger sich zahlreich an der Wahl zu beteiligen. Die Eisenbahndirektion bezeichnet es als die „patriotische Pflicht aller staatsreuen Bürger, von ihrem Wahlrecht Gebrauch zu machen“, und ordnet an, daß den Arbeitern die Ausübung des Wahlrechts an diesem Tage auch während der Arbeitszeit ohne Lohnverkürzung zu gestatten ist.

Die Eisenbahnbeamten und -arbeiter werden also mit andern Worten zur Wahl des Herrn Dr. Mugdan, den die Berliner Freisinnigen durch einen Sitz im Abgeordnetenhaus über den Verlust seines Reichstagsmandats trösten wollen, kommandiert, denn daß sie bei der öffentlichen Stimmabgabe der „patriotischen Pflicht, von ihrem Wahlrecht Gebrauch zu machen“, nicht durch die Wahl des andern Kandidaten, des Sozialdemokraten, genügen können, liegt auf der Hand. Aber nicht nur diejenigen Eisenbahner, die, wenn sie ihrer Ueberzeugung folgen dürften, sozialdemokratisch stimmen würden, werden zum fortschrittlichen Wählen genötigt; es wäre ja immerhin möglich — wenn auch bei den Qualitäten eines Mugdan nicht wahrscheinlich —, daß sich der oder jener konservative oder antimilitarische Eisenbahnangestellte nicht überwinden könnte, freisinnig zu wählen. Hilft nichts, Abteilung marsch: Kandidat der königl. preussischen Eisenbahn ist Mugdan. Und die Fortschrittler haben daran nichts auszusagen.

### Englische Geistliche als Sozialisten.

Einhundertzehn Geistliche der englischen Staatskirche und verschiedener Sekten haben folgende Erklärung erlassen:

Wir, die unterzeichneten Diener christlicher Kirchen verschiedener Richtungen, geben diese Erklärung im Hinblick auf die weitverbreitete Meinung, daß der Sozialismus, zu dem wir uns bekennen, grundsätzlich verschieden sei von dem Sozialismus der offiziellen sozialistischen Organisationen. Wir erklären, daß der Sozialismus, an den wir glauben, das Gemeineigentum und die öffentliche Verwaltung der Produktions-, Verteilungs- und Austauschmittel in sich schließt, daher im Wesen derselbe ist, den die Sozialisten der ganzen Welt vertreten. Unser Sozialismus ist nicht weniger ernst oder umfassend, weil er durch unser Christentum inspiriert ist. Die Grundlehre des Sozialismus ist volkswirtschaftlicher Art und kann daher von allen Menschen, seien sie Christen oder Ungläubige, vertreten werden. Aber wir fühlen als Diener des christlichen Glaubens, daß diese volkswirtschaftliche Lehre in vollkommener Harmonie mit unserm Glauben ist, und wir glauben, daß ihre Vertretung gerechtfertigt und selbst erforderlich wird durch die Forderungen unserer Religion.

Wie wird das den preussisch-deutschen Dienern der Staatskirche in den Ohren klingen! —

### Aus dem Geschäftsverkehr.

**SULIMA**  
**Matrapas**  
Feinste Qualitäts-Cigarette  
zu 3 bis 5 Pfg. per Stück.

Neu! **Meßplatz!** Neu!

# Johanna

der einzig dressierte Orang-Utan der Erde, ein Affe und doch Mensch!

Kein Schimpanse (welche bis jetzt in Zirkus und Varieté gezeigt wurden).

**Johanna setzt die Welt in Erstaunen!**

Johanna ist der Liebling der Damen und Kinder!  
 Johanna schreibt ihren Namen!  
 Johanna spielt Klavier!  
 Johanna wäscht und frisiert sich!  
 Johanna brennt sich das Haar!  
 Johanna kleidet sich an wie eine vornehme Dame!  
 Johanna speist Table d'hôte!  
 Johanna kleidet sich an und aus usw.

Überall Tages- und Stadtgespräch „Johanna“.

Bei der hochinteressanten Entkleidungsszene bricht das Publikum in wahre Lachsalven aus. Man muß unbedingt den Orang-Utan als Mensch gesehen haben. Er besitzt gewisse Eigenschaften, die viele Gelehrte zu der Behauptung veranlaßt haben, daß er einer andern Spezies angehört.

Es ladet höflichst ein

Die Direktion.

Einzig in seiner Art in der Provinz Sachsen!

**Lichtspiel-Theater** 8747  
 Magdeburg

Nr. 57 Breiteweg Nr. 57

**Guldene Rose**  
 neu eröffnet.

Neues Programm. u. a. Edith, die Tochter des Chefs packendes Drama aus dem Leben ::

Im Theater-Foyer

**Automat-Restaurant, Konditorei**

Vorzügl. Delikatess-Brötchen, ff. Biere, Liköre, Orig.-Südweine, Kaffee, Kuchen usw.

Zur Magdeburger Messe! Zur Messe! Zur Messe!

Täglich FreKonzert!

**„Zu den drei Kaisern“**  
 Am Domplatz Fernsprecher 5119

Das berühmte Damen-Orchester „Monte Carlo“  
 6 Damen — 3 Herren

Künstler-Soli — Herolds- und Fanfarenmusik, Gesangeinlagen  
 Großartige Kostüme

Im Garten täglich Kaffee-Konzert

Freimuths berühmte

**Kunst-Glasbläserei**

Interessanteste u. kunstvollste Schaustellung.

Die Glasünstler blasen und modellieren bei 1000 Grad Hitze aus Glas: Girische, Hunde, Vögel, Blumen, Kunstgläser in antiker und moderner Stilart, ohne Form aus freier Hand. Gewöhnliches Glas wird gesponnen zu seidenweichen haarfeinen Fäden, circa 10 000 Meter in der Minute.

Niemand versäume, diese Kunstwerkstätte zu besuchen.

**Zur Messe**

empfiehlt außer seinen vorzüglichen

Saucischen und Jauerschen

auch die berühmten

Rostbratwürste (thür. Art)

**Eduard Günther, Wurstfabrik**

Fernruf 1826. Magdeburg Fernruf 1826.

**C. Haack**

Stephansbrücke 8

Messe-Stand: Eckbude vis-à-vis Regierungstraße

empfehlen in größter Auswahl bei billigsten Preisen: Thüringer Wollwaren, als Jagdwesten, Unterjacken, Unterhemden und Unterhosen sowie alle in dies Fach schlagende Artikel. Frauen- und Kinder-Bekleidung auch nach Maß. Beste Bezugsquelle in Kinder-Manteln.

Gütigen Zuspruch erbittet C. Haack.

**Zur Messe!**

Ich mache das hochwohlh. Publikum von Magdeburg und Umgegend darauf aufmerksam, daß ich mit meiner

**Süddeutschen Zuckerbude**

wieder eingetroffen bin und wieder, wie alljährlich, in der Schmuckbudenreihe stehe.

Besonders empfehle ich:

Täglich frisch gebrannte Mandeln, Gnadauer Brezeln, Tiroler Alpenbrot, Mandelate, französisch. Brustnougat, Bonbons, ff. Schokolade und noch vieles Ungenannte.

Um freundlichen Zuspruch bittet  
**A. Issler aus Nürnberg.**

Zur Messe. **Tiroler Alpenbrot.**

Gesund! Schmacht! Auf die Alpen müßt ihr steigen. Wo die Lüfte reiner weht. Wo erkönt der Herde Weiden. Wie ist da die Welt so schön! Auf der Höhe Kräuter sprühen. Draus macht Boshler Alpenbrot. Das ist köstlich zum Genießen. Hilft in jeder Leibesnot. Boshler kennt die Kräuter alle. Er, als echter Alpensohn, Alpenbrot in jedem Falle bringt! Gesundheit euch zum Lohn!

Gesund! Schmacht!

Jede Probe-Tüte 10 Pf.

1/2 Viertel 20, 1/2 Pf. 35 Pf.

Wegen vieler Nachahmungen, Nachahmungen u. schlech. Ware bitte genau auf meine Firma Franz Boshler aus Moos achten. Die Bude befindet sich in der dritten Reihe, in der Nähe von Schicht's Theater.

Wegen Aufgabe dieser Artikel verkaufen wir

**Küchenspitzen**

je 10 Meter zu 25 und 35 Pf.

Buchhandlung Volksstimme, Große Münzstraße 5.



**Schicht's Marionetten-Theater**

Deutschlands größtes u. vornehmstes Familien-Theater.

**Herbstmesse 1912**

Neues Programm:

**Faust**  
 die Gartenszene, gesungen v. Caruso u. Fri. Farrar.

**Mlle. Destin** Konzertsängerin. **Ling-Hang-Trio** chines. Ballett.

**Salome**  
 Parodie auf das Musik-Drama von Richard Strauß.

**Johnsohn u. Dean** Mulatten-Duet u. Tänzer. **Jack u. Tom** Excentrics.

**Eine Auto-Fahrt m. Hindernissen**  
 Komische Clown-Pantomime.

Clown Charles **dressierten Affen.**  
 mit seinen

**Die Marine-Wasserschauspiele**  
 (dargestellt von 50 Miniaturschiffen).

a) Das Erdbeben von Messina. b) Im ewigen Eise des Nordpols. c) Der Zukunftskrieg unter Mitwirkung von Zeppelinballon und Luftschiffen.

**Das Geheimnis des Kaliostros**  
 Komische Zauber-Pantomime.

Ritter Cuno, der Burggraf | Xaxa Faxa, ein Zauberer  
 Jean, der neue Kammerdiener | Sanatas, der Teufel  
 Gespenster, Teufel, Drachen, Schlangen usw.

**Das Irrlicht**  
 großes elektrisches und phantastisches Märchenspiel in vier Verwandlungen.

a) Im Feenreich der Irrlichter. b) Der Kampf mit dem Drachen. c) Das verwünschte Schloss. d) Befreiung der verzauberten Prinzessin. e) Schluss-Apotheose.

**The Sheldona**  
 in ihrer originellen Szene.

**Meßplatz Magdeburg**



3874

Patentamtlich geschützt!

**„Zu den drei Kaisern“**

Magdeburger Messe — Am Domplatz

Erte Magdeburger Rostbratwurst-Rösterei

la. Magdeburger Bollenwürste

Sauberste Verabreichung — Hervorragende Qualität

**Colosseum ::**

Vom 21. bis 24. September

Edith, die Tochter seines Chefs Drama in 3 Akte.

Sein Verhängnis Drama

!! Cigne Aufnahme !!

Die Jahrhundertfeier der Neustadt

gelangt bereits Sonntag von 10 Uhr

abends an zur Aufführung.

**Magdeburg-Rothensee.**

**Kumbiers Vergnügungs-Etablissement.**

Sonntag den 22. September, nachmittags 3 Uhr

**Großes Turnfest**

des Männer-Turnvereins Rothensee, bestehend aus Schauturnen und Ball, unter Mitwirkung befreundeter Vereine. Es ladet freundlichst ein 3878 Das Komitee.

**Zentral-Automat**

Breiteweg 15 — Ecke Barplatz  
 Fernruf 1910

Jeden Freitag von 6 Uhr abends an

**Speckfuchen!**

Während der Messe empfiehlt die beliebtesten Bollenwürste

Außer dem Hause halte bestens empfohlen

Kalte Schüsseln, bel. Brötchen,

Mahonnaisen etc. in feinsten Ausführung

Siphon-Versand

**Otto Schaefer.**

3875

**Luisenpark**  
 Heute Sonntag 3521  
**Gr. Instrumental-Konzert.**  
 Im Saale Gesellschaftsball.  
 Entree 15 Pfennig, von 7 Uhr an im Garten kein Entree.  
 Bei ungünstiger Witterung findet das Konzert im Saale statt.

**Sachsenhof.**  
 Heute Sonntag 3235  
**Großer Tanz**  
 Gute Musik. - Neueste Tänze. - Kaffee wird aufgebracht.  
 Freundlichst ladet ein E. Pascholt.

**Erholung** Ecke Westend- u. Halberstädter Straße  
**Zerbster Bierhalle**  
 Heute sowie jeden Sonntag, von nachmitt. 3 Uhr an  
**Oeffentlicher Tanz.**  
 Jeden Sonntag Doppelorchester.  
 Zu regem Besuch ladet ein 3522 H. Hildebrand.

**Thalia - Bückau.**  
 Heute Sonntag, von nachmittags 3 Uhr an  
**Gr. öffentlicher Tanz.**  
 Ergebenst ladet ein 3524 J. Westphal.

**Zum Kyffhäuser**  
 Heute **Tanzkränzchen.** Erheiter-  
 fänge. - Musik. - Tanz. -  
 Feinbare Doppelgelbahn. Erg. Fr. Lorbeer.

**Friedrichslust**  
 Heute Sonntag, von nachmittags 3 1/2 Uhr an  
**Gr. Gesellschafts-Ball**  
 Ergebenst ladet ein 3530 Albert Naumann.

**Wilhelmstal** Leipziger Straße  
 Jeden Sonntag **Gesellschaftsball** bei vollem  
 Orchester.  
 Jeden Sonntag ist mein Saal auch frei.  
 Ergebenst Albert Claus.

**Gewerkschaftskartell**  
**Neuhaldensleben.**  
 Am Sonntag den 22. September 1912 findet in  
 Wilhelm Herzogs Festsaal, auf der Straße, ein  
**Bunter Abend**  
 statt, angeführt vom Gesangs- und Vortrags-Ensemble  
 der „Freien Volkshäuser“ (Magdeburg). 3594  
 Eintrittspreis 30 Pf.  
 Saalöffnung 7 Uhr. Anfang 8 Uhr.  
 Um regem Besuch zu verhelfen Der Bildungsausschuss.

**Achtung! Diesdorf**  
**Gasthof zum weissen Ross**  
 Sonntag, 15. September, nachm. von 3 Uhr an  
**Oeffentlicher Tanz.**  
 Es ladet freundlichst ein K. Hötge.

**Arbeiter-Radfahrerverein Diesdorf**  
 Sonntag den 22. September  
**Rekruten-Abschiedsball**  
 im Saale des Herrn Karl Hötge. 3553  
 Alle Bundesmitglieder sind hiermit freundlichst eingeladen.  
 Es ladet freundlichst ein Der Vorstand.

**Fürstenhof-Lichtspiele**  
**Quedlinburg, Hölle 11.**  
 Neuestes u. größtes Theater am Platz.  
 Täglich Vorstellung um erhellender Lichtbilder, es wird  
 in jeder Beziehung nur das Beste und Beste geboten.  
**Heute großes Weltstadt-Programm!**  
 Programm gibt es in den  
 Sonntags ab 3 Uhr nachmittags: Dauerbrotzeitung.  
 Um günstigen Besuch zu verhelfen Die Direktion.

**20 Jahre**  
**Weißer Hirsch**  
 Anlässlich des 20jährigen  
 Bestehens meines Saal-  
 Geschäfts heute nachm.  
 von 3 Uhr an 3539

**Großer Festball**  
 Um 9 Uhr  
**Polonäse**  
 sämtlicher Festteilnehmer  
 Alle Vereins- u. Gewerk-  
 schaft-Mitglieder sind  
 freundlichst eingeladen.  
**H. Grunow.**

**Städtisch. Orchester**  
**Fürstenhof**  
 Mittwoch den 25. September,  
 abends 8 Uhr 3550  
**Konzert.**  
 Leitung: Königl. Musikdirektor  
**Joseph Krag-Waldsee.**  
 Solistin:  
**Margarete Eib**  
 vom Hoftheater in Braunschweig.  
**Eintrittskarten**  
 Plätze Vorverk. Abends  
 Loge u. Balkon 1.50 1.25  
 Saalisch 0.65 0.80  
 Nichtnummeriert 0.40 0.40  
 Abonnement zu 12 Konzerten  
 Saalischplatz 6.50 Mk.  
 Vorverkauf in der Heinrichs-  
 hofenschen Musikalienhandlung  
 von 9 bis 2 und von 4 bis 7 Uhr.

**Stadt-Theater.**  
 Sonntag den 22. September, nach-  
 mittags 3 Uhr, Solistenvorstellung.  
**Maria Magdalena.**  
 Ab 7 1/2 Uhr. Ende nach 10 1/2 Uhr.  
 2. Abend. - Serie 2. Teil.  
 Gedruckt des 1. u. 2. Abends. Kommer-  
 zianten Alois Penznerini

**Burg. Konzerthaus.**  
**Amalie-Platz-Dorner.**  
 Montag, 23. Sept. 1912  
 Nur ein Gedicht  
 Der große Schlager der  
 Gegenwart  
**Antonie-Becken**  
 Liederabend in 3 Akten von  
 Franz Schreier. Musik von  
 Jean Sibelius (Komponist der  
 „Kullervo“).  
 Einmalige Aufführung.  
 Beginn 7 1/2 Uhr. Ende nach 10 1/2 Uhr.  
 Preise: 1. 1.50, 2. 1.00, 3. 0.50.  
 200. 1. 1.50, 2. 1.00, 3. 0.50.  
 Beginn 7 1/2 Uhr. Anfang  
 der Vorstellung 8 1/2 Uhr.  
 Dirigent: Der Komponist  
 Franz Schreier.  
 Orchester des Komponisten.

**Bett unter Preis**  
**Ein tiefer Postell!**  
 Wegen häufiger, sehr geringe Preise  
 sind die Betten zu verkaufen.  
 Die Betten sind aus bestem  
 Material gefertigt und sind  
 sehr bequem. Die Preise sind  
 sehr gering. Die Betten sind  
 in verschiedenen Größen  
 erhältlich. Die Betten sind  
 in verschiedenen Farben  
 erhältlich. Die Betten sind  
 in verschiedenen Größen  
 erhältlich. Die Betten sind  
 in verschiedenen Farben  
 erhältlich.

**Brautleute** Entpar-  
 nis der teuren Eiden-  
 miete u. eines kolossalen  
 Umfanges verkaufe zu  
 auffall. billigen Preisen:  
 1 elegante hochmod.  
**Einrichtung**  
 für nur 355 Mark.  
**Salon, Jugendstil:**  
 1 hochleg. Blüsch-  
 garnitur . . . 130  
 1 Salonschr., eich.  
 nuss., geschlitz.  
 mit Berglajung . . . 95  
 1 Salonstühl, mo-  
 derne Fajon . . . 26  
 1 gr. Trumeau, ge-  
 schliffen . . . 38  
 2 elegante Salon-  
 stühle, geschlitz. . . 14  
 1 Wüstenständer . . . 6  
**Wohnzim., Jugendstil:**  
 1 reichgesch. Büfett,  
 eich. nussbaum ob.  
 eich. mit Kristall-  
 verglasung . . . 130  
 1 gr. Speiseausziehl.  
 . . . 36  
 1 elegant. Blüsch-  
 garnitur mit Aufsatz . . . 76  
 4 Rohrlehnstühle . . . 20  
 1 Sofaumbau . . . 29  
**Schlafzimmer,**  
 mod., engl. hell  
 eiche oder jatim-  
 nussbaum mit 2  
 fackte Bettstellen  
 m. 2 sol. Reform-  
 matrass, mit Kissen  
 (äußerst bequem  
 und sauber) . . . 84  
 1 groß. Ankleideschr.  
 . . . 33  
 1 gr. Waschtisch mit  
 Marmor- und  
 Spiegelaufsatz, ge-  
 schliffen . . . 48  
 2 Nachtschränchen  
 mit Marmor . . . 30  
**Elegante moderne**  
**Küche, grau, grün,**  
 weiß oder blau:  
 1 Küchenschrank mit  
 Berglajung . . . 4  
 1 Küchenschrank . . . 25  
 1 Küchenschrank . . . 25  
 1 Küchenschrank . . . 25  
 1 Küchenschrank . . . 25  
 1 Küchenschrank . . . 25  
 Summa 4 888  
**Kein Laden?**  
 1 eleg. geschl. Ein-  
 richtung für 510 . . . 4  
 1 Büfett, r. geschl.  
 mit Berglajung . . . 96  
 1 Sofaumbau . . . 34  
 1 gr. Ankleideschr.  
 . . . 24  
 1 Blüschgarnitur, 1  
 Sofa u. 2 Stuhl . . . 90  
 4 Stühle . . . 20  
**Schlafzimmer:**  
 1 Ankleideschr., mod.  
 . . . 29  
 2 Bettstellen mit Re-  
 formmattressen . . . 96  
 2 Auflegemattressen  
 mit Kissen . . . 30  
 2 Nachtschränchen  
 mit Marmor . . . 24  
 1 Waschtisch m. Aufsatz  
 . . . 48  
**Küche, Einrichtg.**  
 1 Schrank mit Berg-  
 lajung, 1 Tisch,  
 2 Stühle, 1 Bank,  
 1 Mahmen, 1 Schab-  
 nuchständer . . . 67  
 Summa 4 510  
**Kein Laden?**  
**Einrichtg. (s. l. l. l.)**  
**Einrichtg. für 316 . . . 4**  
 1 elegant. Schrank,  
 reich geschlitz., für  
 1 elegant. Schrank,  
 reich geschlitz., für  
 1 elegant. Schrank,  
 reich geschlitz., für  
 1 el. Trum-Schrank  
 1 Soliststühl, mod.  
 . . . 10  
 4 Nachtschränke . . . 12  
 3 f. Bettstellen mit  
 guten Matrassen . . . 58  
 1 Waschtisch mit  
 Aufsatz . . . 18  
 Kommode Küchen-  
 einrichtgung . . . 33  
 5557 Summa 4 316  
 Nur solide Arbeit.  
 Einrichtgungen von 250,  
 300, 400, 500, 600 bis  
 10000 Mk. stets am Lager.  
 Hochleg. Salons, eich.  
 nuss., m. Sofarmöbeln,  
 mit Polstermöbeln, m.  
 hochleg. Eichenbezug  
 nur 450 Mk. Wohnzim-  
 mer 350 Mk., nussbaum  
 oder eich., reich geschlitz.

**Fürstenhof-Theater**  
 Hr. Müller-Lipari,  
 Kapellmeister,  
 Regie, bezieht  
 3 Minuten vom  
 Hauptplatz geleg.  
 Nach Schluss der  
 Vorstellung, 2 gr. Vorstellg.  
 4 u. 8 Uhr.  
 In beid. Vorstg.  
 das gr. Progr.  
**Die Tochter der Sünde**  
 ein feines Drama a. d. Leben.  
 Gastsp. H. Wald v. Bittkau. - Theat. Leipzig  
 Hierzu ein neuer glänz. Spezial-  
 itäten- u. Burlesken-Spielplan.  
 Jeden, jeden ohne Ende!  
 Nachm. 8 Uhr, Kinder 10 Pf.  
 Abds. 8 1/2 Uhr. Preise. Montag,  
 Anf. 9 1/2 Uhr. Vorzugsg. gelten.

**Zirkus**  
**Theater.**  
 Gastspiel des Direktors  
**Max Samst**  
 Heute Sonntag, Montag  
 u. folgende Tage  
 abends 8 Uhr  
**Das Mädchen ohne Ehre**  
 großes Sensationsstück in  
 4 Akten (10 Bilder).  
 Heute Sonntag, nach-  
 mittags 4 Uhr  
 zu ganz kleinen Preisen  
**Rotkäppchen und der Wolf**  
 Zaubermärchen in 5 Akten.  
 Kinder zahlen auf allen  
 Plätzen  
 10, 20, 30 und 40 Pf.  
 Erwachsene  
 20, 30, 40, 55 u. 75 Pf.  
**Deutsche**  
**Mittel-Industrie**  
 Gustav Jentzsch  
 Leipzig, Breite Weg 5  
 - kein Laden -

**ZENTRAL**  
**THEATER**  
 Vorletzter Sonntag  
 des 3569  
**wunderbaren**  
**September-**  
**Spielplans!**

**3 1/2 Uhr**  
**Kinder- und**  
**Familien-**  
**Vorstellung**  
 zu  
**kleinen**  
**Preisen.**  
**Vollständiges**  
**Programm!**

**8 Uhr**  
**Große**  
**Vorstellung.**

**Die Tochter der Sünde**  
 ein feines Drama a. d. Leben.  
 Gastsp. H. Wald v. Bittkau. - Theat. Leipzig  
 Hierzu ein neuer glänz. Spezial-  
 itäten- u. Burlesken-Spielplan.  
 Jeden, jeden ohne Ende!  
 Nachm. 8 Uhr, Kinder 10 Pf.  
 Abds. 8 1/2 Uhr. Preise. Montag,  
 Anf. 9 1/2 Uhr. Vorzugsg. gelten.

**ZIRKUS**  
**Theater.**  
 Gastspiel des Direktors  
**Max Samst**  
 Heute Sonntag, Montag  
 u. folgende Tage  
 abends 8 Uhr  
**Das Mädchen ohne Ehre**  
 großes Sensationsstück in  
 4 Akten (10 Bilder).  
 Heute Sonntag, nach-  
 mittags 4 Uhr  
 zu ganz kleinen Preisen  
**Rotkäppchen und der Wolf**  
 Zaubermärchen in 5 Akten.  
 Kinder zahlen auf allen  
 Plätzen  
 10, 20, 30 und 40 Pf.  
 Erwachsene  
 20, 30, 40, 55 u. 75 Pf.

**Kammer**  
**Lichte**  
**Spiele**  
 141 Breiteweg 141  
 Direktion: Arthur Mest

**Ab Sonnabend:**  
**Neues Programm**  
**An der Donau**  
 Naturbild  
**Skandalini will keine**  
**Schwiegermutter**  
 heitere Szenen

**Entsagung**  
 Drama in 2 Akten  
 In der Hauptrolle: Fräulein Napierkowska.

**Ein guter Apportierhund**  
 humoristisch  
**Wochen-Journal**  
 schnellste kinematographische Berichterstattung

**Der Todessturz**  
 grosses Zirkusdrama in 2 Akten  
 In der Hauptrolle: Fräulein Lise Nebuschtska.

Dieses Programm bringt  
**2 große Schlager**  
 mit 2 beliebten und weltberühmten  
**Bühnen-Sternen.**

Ununterbrochen Vorstellung von 3 bis 11 Uhr.  
**Dienstag und Sonntag:**  
**Programm-Wechsel.**

**Walhalla-Theater**  
**Feensaal**  
**Konzert und**  
**Varietévortragung**  
 Anfang wochentags 7,  
 Sonntags 4 Uhr.  
**Theatersaal**  
 Jeden Sonntag  
 von nachmittags 4 Uhr an  
**Gr. Konzert**  
**und Ball**





müssen aber eine Zerrung haben, die sie unterstüzt und die wichtige politische Ereignisse objektiv behandelt.

Westeregels, 21. September. (Ein folgenschweres Unglück) ereignete sich am Freitag früh 9 Uhr auf Schacht 3 der Konfektfabrik Altkaffee.

Ver eins - Kalender.

- Sozialdemokratischer Verein, Bezirk Sanderburg. Sonntag den 22. September, vormittags 10 1/2 Uhr.
- Zentralverband der Schuhmacher Deutschlands. Zahlstelle Magdeburg.
- Arbeiter-Samariterkolonne. Montag den 23. September, abends 8 1/2 Uhr.

Viehmarkt.

Magdeburg, 20. September. (Städtischer Schlacht- und Viehhof.) Auftrieb: 85 Rinder, und zwar 3 Ochsen, 12 Bullen, 70 Färsen und Kühe.

Wasserstände.

Table with columns for location (e.g., Jungbunzlau, Zau, Wubweis), date, and water level (+/-). Includes sub-sections for 'Influr und Saale', 'Weisse Elbe', and 'Wulde'.

Standesamtliche Nachrichten.

Magdeburg, 20. September. Aufgebote: Straßenbahnführer Karl Herm. Nehring hier mit Erna Franziska Benz in Eidendorf.

Aufgebote: Buchhalter Wilhelm Schachtel mit Martha Panet. Monteur Willi Kramer mit Elli Seidel. Geburten: Herta, L. des Tischl. Otto Appel.

Aufgebote: Maurer Paul Otto Bethmann in Überfeld mit Emma Köfer in Sanderleben. Schloffer Franz Friedrich Schent in Leopoldshall mit Marie Luise Albrecht hier.

JUNO CIGARETTEN advertisement featuring a large '2' and 'PFG' logo, with the text 'QUALITÄTS-CIGARETTE'.

Der letzte Einsatz.

Von A. Lappasowski.

Das schmutzige Chinesenviertel in Madamosod. Eine kleine Straße, die kleinen Lehnhütten mit ihren trüben Fensterrahmen bieten ein trauriges Bild.

zum Sprung abwarten. Noch seltener einweichen den festgeschlossenen Lippen einzelne Worte. Noch einer hat jetzt sein Geld verpielt, seine Hand hat in dem Bantelchen nichts mehr vorgefunden.

Die Spieler schweigen und rühren sich nicht. Wenn sich Lu-Chan, in gräßlichen Schmerzen windend, auf dem Teppich herumwälzt, so wird er mit dem Fuße zurückgestoßen.





# Tuchversandhaus Ohlrogge

befindet sich jetzt

## nur Kronprinzenstraße Nr. 12

nicht mehr wie bisher Nr. 7.

Größte Auswahl in  
Herren- und Knaben-Anzugstoffen  
Damentuchen, Kostümstoffen.

3881

# Isidor Gabbe

Breiteweg 9/10

Verkaufsraum 1 Troppe  
gegenüber d. Leiterstraße

Breiteweg 9/10

Größtes Etablissement dieser Art d. Provinz Sachsen

gegr. 1893

Seit Jahren anerkannt beste und billigste Einkaufsquelle

gegr. 1893

Besonders beachtenswerte Angebote während der Messe!

Neu eingetroffen

Durch persönliche, äußerst günstige Einkäufe empfehle weit unter regulären Preisen:

**Die größten Herbst-Mode-Neuheiten**

130-150 cm breite Damen-Kostümstoffe original engl. Stoffen, in allen mod. Geweben und Farbenstellungen, Froste, bis 5.00 Mk. (regulär Wert 5.00 bis 7.00 Mk.), Meter von 1.20 bis 1.50 Mk.

**Die größten Herbst-Mode-Neuheiten**

Damen-Kleiderstoffe und Blusenstoffe in modernsten, apartesten Ausführungen, Changeant Schnur- und Strichstreifen usw. usw. Meter von 0.95 bis 2.75 Mk.

**Für die große Mäntelmode für Herbst u. Winter!**

Wieder in großer Massenauswahl neu eingetroffen  
130-150 cm breite Uster- u. Flausch-Mäntelstoffe mit und ohne angewebtes Futter, einfarbig und in engl. Geschmack, pro Meter von 2.50 bis 5.00 (regulär Wert pro Meter 3.50 bis 8.00 Mk.).

Große Posten Weiße 130 cm breite Golfsack- Stoffe garantiert nicht färbend, nicht einlaufend in der Wäsche.

Zu beachtenswert billigen Preisen empfehle  
ca. 130 cm breite engl. Seiden-Sealblüße für hochlegante Samemäntel, ca. 130 cm breite Perlamer und La. Krümmer, für Jacketts, Stolas, Muffen, in schwarz, grau und weiß, ca. 130 cm breite Wirbelplüße, Sammet, Wellins usw. für Kindermäntel.

Große Massenauswahl Herren-Anzugstoffe nur solide Madener, Kottbusser, 140-150 cm breite Winter-Neuheiten, in passenden Hefklängen für Herren, Jünglings- und Knabenanzüge, Paletots, Uster, Reinkleider usw. pro Meter von 3.50 bis 8.00 Mk.

Große Auswahl zu bekannt billigen Preisen.  
Engl. Füll-Gardinen, Künstlergardinen, Leinwand-Gardinen, Tuch- und Plüsch-Bettdecken, Teppiche, Stores u. Füll-Bettdecken, Schlafdecken usw.

Grosses Lager doppeltgereinigter Bettfedern und Daunen.

## Zähne 2 Mark an

3891 Auf Wunsch Teilzahlung pro Woche 1 Mk. Absolut schonende Behandlung. Plomben von 1 Mk. an. Alex Friedländers Zahn-Atelier, Breiteweg 193, v. l. vis-à-vis dem Zentraltheater, Ecke Kaiser-Wilhelm-Platz.

## Zigarren- und Zigaretten-Verkaufsgeschäft

in Erinnerung und versichere gleichfalls, daß ich sehr gute Qualitäten in Zigarren zu den niedrigsten Preisen liefere.  
Florus Walther, Annastraße 22.  
Die bekanntesten Tag- sowie alle zeitgemäßen Zigarettenarten sind in meinem Geschäft zu haben.

## Wie schübe ich mich vor starkem Familienzuwachs?

Neu erschienen!  
Auf gesunde Art. Von einem Praktiker.  
Mit Anhang und Nachtrag.  
Nur für Erwachsene und sittlich reife Personen des arbeitenden Volkes.  
Preis 50 Pfg. Preis 50 Pfg.  
Gegen Vereinfachung von 60 Pfennig in Briefmarken portofrei ins Haus empfiehlt  
Buchhandlung Volkstimme  
Große Münzstraße 3.

**Gardinen**  
Inlette, Teppiche wegen Aufgabe zu jedem annehmbaren Preise 3852  
Lier, Sudenburg.

**Laden-Einrichtungen**  
jed. Art. auch nach Maß angefertigt  
Heinrich Kollmann  
Große Funkenstraße 15e.

**Den geehrten Damen**  
empfehle ich mich z. Anfertigung v. Fuß jeder Art und zur Umarbeitung getragener Hüte sehr preiswert.  
Fr. Scheffler  
Sieverstraße 55, Hinh. pt. ks.

**Cracau**  
Empfehle den geehrten Einwohnern von Cracau meine elektrische Drehrolle zur fleißigen Benutzung.  
Hochachtungsvoll  
G. Schulz, Genthiner Straße 7

Zur Saison  
3724 empfehle  
Laden-Kontor-Restaurations-Wohnungs- und Schaufenster-  
in neu und gebraucht.  
Heinrich Giesecke  
Werftstraße 2/3.  
Telephon 1202.

## Uhrketten

für Damen u. Herren, Marke „Ideal“, mit Garantiezeichen für 5, 8 und 15 Jahre gutes Tragen, kaufen Sie billigt bei H. Schütze, Buckau, Schönebecker Str. 115.

**Magdeburger Strumpfwaren-Fabrik**  
Huldreich Schmidt  
Breiteweg 68  
Fernsprecher 3897.  
Strumpfwaren, Trikotagen  
Strickgame nur bewährte Qualitäten.  
Regulär gestrickte Knabenanzüge

## Teppiche

in sämtlichen Farben, darunter durchgefärbte mit kleinen Webeschlecken, fast für die Hälfte, schon von 9 Mark an.  
Jakobstraße 17, 1. Et.

## Hundertfach Krystall

bewährt hat sich Kopfgeist  
das vorzüglichste Mittel gegen Kopfläuse. „Krystall“ wirkt sofort. Dabei ist es in der Anwendung viel sauberer, als alle fetthaltigen Ungeziefermittel.  
— Flasche 50 Pf. —  
Kaiser-Otto-Drogerie  
3757 H. Lorenz  
Alter Markt 28.

## Garnituren

Sofas, Chaiselongues in modern, dauerhaft. Ausführung, ungläublich billig. Polsterwerkstatt Gr. Münzstraße 17, Hof r. 1. Tr.  
Ein Sofa umfänglich halber zu verkaufen 2493  
Fritz David, Friedrichsplatz 8.

## Gelegenheitskauf!

Wohnungseinrichtung bestehend aus: 1 Schrank, 1 Sesseltisch, 1 Sofa, 1 Tisch, 4 Stühlen, 1 Truhen, 2 Bettstellen m. Matratzen, 1 Küchenschrank, 1 Mariagestisch und 2 Stühlen für 260 Mark — auch einzeln — zu verkaufen 2821  
Libentzstraße 21, part.

**Banduhr** mod. Freischwinger, 14 Tage geh., Schlagwerk, rufbaumfarbig, 12.50 Mk.  
Katharinenstraße 11.

## Permanente Ausstellung

**Pfeil**  
Nähmaschinen  
Waschmaschinen  
Wäscherollen  
Wringmaschinen  
Bequeme Teilzahlungen. Preisliste frei u. umsonst.

**A. ROSE**  
Breiteweg 264.

## Salon-Briketts

höchste Heizkraft, Neuenformat pro Zentner 75 Pfg. frei Keller  
**Prima böhm. Stückholz** pro Zentner 70 Pfg. frei Keller  
**Carl Franke**  
3794 Fernspr. 909  
Hl. Stadtmarsch 8b u. Leiterstr. 10/11  
Eine flottgehende Plätterei mit guter Kundsjacht trankeitsgaltber billig zu verkaufen 2459  
Arndtstraße 39.

## Dürkopp-Rennmaschine

fast neu, billigst zu verkaufen. 2481  
C. Borng, Gütchinerstr. 7, 1. Et.

## 1 nobl. Wohnungs-Einricht.

1 Schrank, muß furn. 60.00  
1 Spiegel-Vertiko 60.00  
1 Pfeilerschrank mit Spiegel, muß furn. 48.00  
1 Sofatisch 18.00  
4 Walzenstühle 26.00  
1 Plüschdivan 65.00  
2 Bettstellen mit Prima Matratzen 88.00  
1 Küche, mod. Fabr. 85.00  
3638 450.00  
**Wilhelm Vahle**  
Möbel-Ausstattungs-Geschäft  
Magdeburg-Sudenburg  
Halberstädter Str. 40  
Sängste Garantie. Transp. fr.

## Bettfedern-Reinigungsanstalt

mit elektr. Betrieb  
Spezial-  
**Betten**  
Abteilung  
Friedrich  
**Ortfeldt**  
Magdeburg AN.  
Agnelestr.-Ecke

## Neu aufgenommen:

**Metall-Bettstellen**  
Matratzen.



**Kostenlose Augen-Untersuchung**  
zwecks Aufpassen von Augengläsern in besonderem, mit den neuesten wissenschaftlichen Apparaten ausgestatteten Zimmer.  
**Nikolaus Schnetz, Breiteweg 12.**  
Spezial-Institut für Augengläser. — 40jährige Praxis. Lieferant vieler Krankenkassen. Reparaturen billig.

**Wer wirklich reelle, gute und schöne**  
Gardinen — Stores  
Teppiche — Decken  
Sofaplüße — Mofette  
Lebergardin. — Portieren  
Rouleaufstoffe — Ranten  
Chaiselongue-Decken  
Inlette — Damen-Körper  
Bettfedern und Daunen  
Tisch- und Leib-Wäsche  
Feinste Damen-Wäsche  
Latens- und Seiden-Leinen  
Bett-Damaske und Satins  
bei großer Auswahl gut und billig kaufen will, komme nach

**U. Rarger**  
3. Or. Marktstr. 8, Ecke Jakobstr. 46.  
Ferner für Brautkleider:  
Seidenstoffe, schwarz, weiß und farbig  
Colliennes, schwarz, weiß und farbig  
Reinwollene Kleiderstoffe in allen Arten  
bei großer Auswahl, gut u. bekannt billig.

## Auf Kredit!

unter den günstigsten Bedingungen  
**Möbel!**  
Betten, Polsterwaren  
Ganze Wohnungs-Einrichtungen  
von Mark 15.00 Anzahlung an.  
Einzelne Ergänzungsstücke  
von Mark 3.00 Anzahlung an.  
3469  
Herren-, Damen-, Kinder-Garderobe  
**Manufakturwaren**  
Magdeburger Möbel-Waren-Kredit-Haus  
G. m. b. H., vormals  
**Hermann Liebau**  
Breiteweg 127, l.

# Zum Umzug - Extra-Preise

## Gardinen

Engl. Tüll-Gardinen weiß und creme, in neuen Dessins Meter 50 45 38 30 Pf.  
 Engl. Tüll-Gardinen weiß und creme, aparte Muster, Prima Qualität Meter 1.20 90 75 60 55 Pf.  
 Engl. Tüll-Gardinen abgepaßt, weiß und creme Fenster 6.50 5.25 4.50 3.25 2.25  
 Künstler-Gardinen 2 Schals, 1 Lambrequin 10.00 8.50 7.50 6.25 5.50 4.90  
 Tüll-Spannstoffe (Allover-Net) aparte Muster Meter 1.95 1.50 1.25 95 65 Pf.

## Rouleau-Stoffe

glatt und geköpert, von 28 Pf. an.  
 Rouleau-Damast gold . . . . . 48 Pf.  
 Rouleau-Damast creme, gold 90 75 65 Pf.  
 Fensterkanten in Tüll . . . von 10 Pf. an  
 in Filztuch . . . von 38 Pf. an  
 Ein großer Velour-Kissenplatten Stück 65 Pf.  
 Brise-Bise weiß und creme Stück 50 45 35 25 19 Pf.  
 Brise-Bise-Stangen Messing, b. 70 cm verstellbar, m. Häkchen 14 Pf.

## Teppiche

Tapestry . . . Größe ca. 135x200 5.90  
 Axminster . . . Größe ca. 135x200 6.90  
 Velour Prima . . . Größe ca. 135x200 11.50  
 Velour extra Prima Größe ca. 135x200 14.75  
 Velour Prima . . . Größe ca. 165x240 18.75  
 Velour extra Prima Größe ca. 165x240 24.50  
 Axminster-Mesched Gr. ca. 165x240 26.75  
 Axminster-Mesched Größe 200x300 37.50  
 Velour Prima . . . Größe 200x300 37.50  
 Velour extra Prima . Größe 200x300 42.00

## Bettvorlagen

in modernen Mustern . . . . . Stück 95 Pf.  
 Tapestry u. Axminster . 2.50 1.80 1.25  
 Velour u. Axminster Prima 6.75 4.50 3.50 2.90

## Bettdecken

Engl. Tüll-Bettdecken über 1 u. 2 Betten und höher 6.00 5.00 4.25 3.50 2.75 2.25 1.90  
 Erbstüll-Bettdecken über 1 u. 2 Betten und höher 14.75 12.50 10.50 8.75 7.50 6.75 4.50  
 Pikee- und Waffel-Bettdecken in weiß, bunt . . . . . von 1.95 an  
 Erbstüll-Halbstores in modernen Ausführungen, reich bestickt Stück 8.75 7.75 6.50 5.75 4.90 3.60 2.90  
 Tüll-Garnituren Läufer, 1 große Decke, 2 kleine Decken, Engl. Tüll u. Erbstüll 3.50 2.50 1.75 1.35 95 Pf.

## Reste und Restbestände zu bedeutend herabgesetzten Preisen.

Wederne Sofa-Bezüge Mokette, unt. Preis statt 7.50 Meter 5.75 | Plüschdecken in moderner Ausführung 13.50 11.00 9.75 8.50 6.75 | Kaffee-Decken 3.00 2.50 1.95 1.50 1.25 95 Pf.



weiß lackiert, 60x120 cm . . . 8.00

Bett-Inlette ::  
 Bett-Bezüge ::  
 Bettfedern ::  
 Matratzen ::  
 Ausstattungen

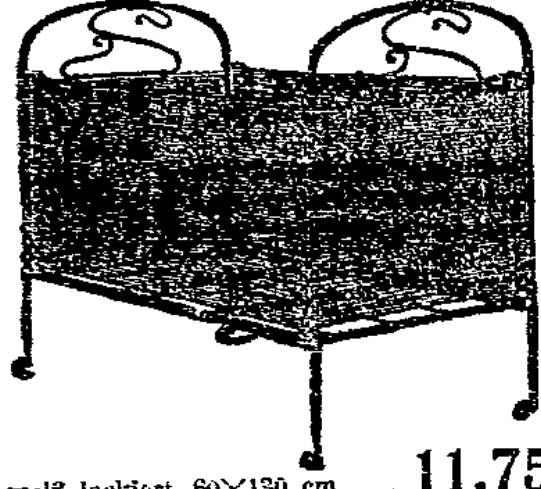

weiß lackiert, 60x130 cm . . . 11.75

Bettlaken :: ::  
 Tischtücher ::  
 Sofa-Schoner  
 Portierenstoff  
 Reisedecken ::

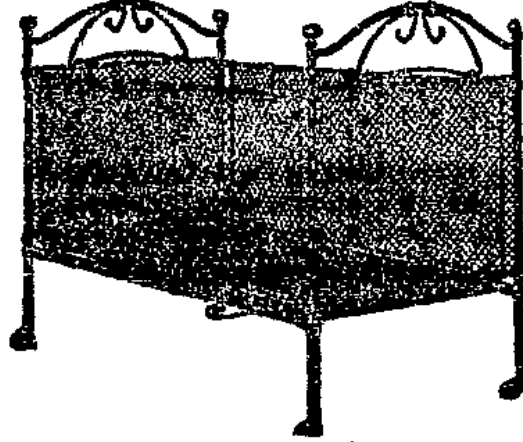

weiß lackiert und mit Messingknöpfen, 65x125 cm . . . 14.75

Buckau

# Gerson Herzberg & Söhne

Buckau

## Zahn-Praxis Nordfront

Stets persönlich zu sprechen! — Georg Korbmann, zentral. Dentist, Rogauer Str. 1, 1 Str.

## Auf Kredit

## Möbel

für 60.00 Mk., Anzahlung 6 Mk.  
 für 175.00 Mk., Anzahlung 15 Mk.  
 für 235.00 Mk., Anzahlung 25 Mk.  
 Abzahlung von 1.00 Mk. an

Anzüge — Paletots —  
 Kostüme — Jacketts  
 Capes, Röcke, Blusen  
 Anzahlung von 5.00 Mk. an

## A. Becker

früheres Kredithaus in seiner Art  
**Breiteweg 30**  
 Eingang Judengasse 3702  
 neben dem Schultheiße-Resaurant

## TAG-Zigaretten

Hamburger Zigaretten liefert von 190 Stück an zu Fabrikpreisen.

## Robert Freye,

Sudan, Schönfelder Straße 94e, neben dem Donbild-Theater. — Fernsprecher 5342. —

## In Kliniken und Krankenhäusern

von Keryen und Dejen, finden Oberacher's Medizinale Herba- Seife bei Flechten mit ungetrocknetem Geruch schon nach Jahren Anwendung, Akute und chronische Krankheiten, das, wo andre Mittel versagen. Herba- Seife überaus gute Resultate zeigt.

Medizinale Herba- Seife a Stück 20 Pf., 30 Pf., überhärtetes Präparat Mk. 1.00 zu haben in allen Apotheken, Drogerien, Parfümerien sowie bei Mart. Kniess, Breitenweg 195, B. Wiensch, Bismarckstr. 1, Keeschier & Ulrich, Gr. Ringstr. 19, Hennemann & Co. Kochstr. 29, Hofstr. 8, Lorenz, Alter Markt, E. Hubert, Jakobstraße 16, E. Trapp, Gutfeldstr. 16, A. Löschner, Breitenweg 265, Alb. Bauer, Breitenweg 267, A. Botha, Markt. Breitenweg 253, P. Ernst, Hohenzollernstr. 6, El. Kaiser, Jakobstraße 6, I. Kammach, Mittelstr. 19, C. Metz, Pfälzerstr. 1, M. Lindner, Brauburger Str. 40, in Wilhelmstr. 8, Schwartzagen, Gr. Dierdorfer Str., Max Hüb., Kanalar 1, M. Schmidt, Große Dierdorfer Straße 243, in Hermannsleben: E. Ludwig, in Wacker: A. Heuber Kochstr., Schöneacker Str. 103, in Tübenerstr. H. Stankoff, Halberstädter Str. 113, M. Pritz, Halberstädter Str. 122, P. Plettkow, Leipziger Str. 1, H. Knappe, 3 Str., 5. Hofstr., Marktstr. 2. 247

## Leihhaus

der **Gustav Oelbner** Weinfaßstr. 5a, 1 Str. Fernsprecher 3577 beleiht Gegenstände a. Art

## Gustav Oelbner

Weinfaßstr. 5a, 1 Str. Auf jede neue Uhr schriftliche Garantie. [3625]

## Möbel-Geschäft

Ad. Kurkowsky

Sehr schön auch Herren- u. Wohnzimmer — prachtvoll gesucht. möbl. Einrichtungen. Moderner Schlafzimmers in allen Größen u. Preisen. Große Auswahl in mod. Küchen in billiger Ausführung sowie auch Möbel u. Porzellan.

## Möbeltransport

für Stadt und Land per Bahn ohne Umladung empfohlen 3381 **Wilhelm Eigenwillig junior** Zerbenerburg, Halberst. Str. 100. Tel. 5314. Perion. Ausführung.

## Möbeltransporte

mit modernen gepolsterten Verschlußmöbelwagen aller Längen innerhalb der Stadt, per Wäsche über Land sowie ohne Umladung nach allen Plätzen übernimmt bei billigster Berechnung 3635 **Ernst Funke, Freie Str. 2/4,** fr. Langenpfe. Fabr. — Telefon 4400. —

## Prima Speisekartoffeln

zum Winterbedarf, Zentner 2.50, 3 verschiedene Sorten, circa 800 Zentner zur Auswahl auf Lager. **Weihschl** Zentner 1.00 Markt 3870 empfohlen

## Weihschl's Kartoffelbörse

Kakenpflanzung 10, an Markt. Telefon 5698.

## Bezirksinspektor

von alt. angeleg. Vertriebs-Gesellschaft mit allen Branchen für eingeführt. Bezirk gesucht. Bewerber die ber. u. Größt. tätig gewesen und auch solche, w. gewillt sind, z. Versicher. Branche überzugehen, wollen Off. u. A A 283 an Rudolf Woffe in Magdeburg senden. 3110

## Uhren

repariert gut und preiswert **Bernh. Witt,** Uhrmacher, 2423 Magdeburg - Buckau, 10 Schönfelder Straße 40, Eingang Bernburger Str. 2 Str. Singer-Nähmaschine, tabellos gut u. billig, 15 Pf. **Goekke,** Goldschmiedestraße 5, 1. 3554

## Zur Aufklärung!

Mein grosser Umsatz ist der beste Beweis, dass ich nur gute Ware führe und wirklich billig verkaufe. 3627

## Herren- u. Knabenbekleidung

Neuheiten in Anzügen, Ulstern, Paletots vollständig Ersatz für Maßarbeit Riesenauswahl

## Schicke Damen-Garderoben

Kleiderstoffe, Wäsche und Gardinen jeder Art Teilzahlung gern gestattet ohne Preiserhöhung Wöchl. Abzahl. 1 Mk. Alte Kunden ohne Anzahl.

## Heinr. Sieverling

Filiale: Leopoldshall, Querstr. 5. Jakobstraße 17, 1.



Die große Verbreitung Original-Victoria Nähmaschinen beruht auf der seit vielen Jahren anerkannten Güte Vollkommenheit. Einfach, praktisch, dauernd. Lager von Wasch- u. Wringmaschinen, Wäschemangeln. **Alfred Freiste** Magdeburg Str. 7/8 Breiteweg Str.

# Konsumverein

für Magdeburg und Umgegend

Eingetragene Genossenschaft mit beschränkter Haftpflicht.

## Winter-Kartoffeln

haben wir in vorzüglichen Qualitäten uns reichlich eingedeckt. Die Preise sind äußerst niedrig gestellt.

	ab Zentrallager	frei Haus
Zuckerkartoffeln	3.10	3.25
Magnum bonum	2.30	2.45
Industrie	2.30	2.45

Preise gelten pro Zentner ohne Sad und ohne Markten. Die Lieferung kann schon nächste Woche erfolgen und erbitten wir uns Bestellungen sofort in den Waren-Verteilungsstellen.

**Geschäfts-Anzeige.**  
Den geehrten Einwohnern von Alte und Neue Neustadt erlaube ich mir hierdurch ergebenst mitzuteilen, daß ich mit dem heutigen Tage das Restaurant  
**Zum Petroleumhafen**  
übernommen habe. Ausgeschenkt wird das rühmlichst bekannte Bier aus der Aktienbrauerei Neustadt-Magdeburg.  
Magdeburg, den 18. September 1912.  
Um geneigten Zuspruch bitte!  
**Fritz Vogel.**  
2489

**! Auf Kredit!**  
Besten  
**Richard Schneider, Stephansbrücke 17**  
elegante moderne  
3637  
**Herren- u. Knaben-Garderoben**  
in größter Auswahl. Vollständiger Ersatz für Maß.  
**Bettwäsche und Kleiderstoffe jeder Art.**  
— Kleinste Anzahlung und Abzahlung. —

## Anzeigen aus Burg.

**Burg, Schartau Str. 26**      **Magdeburg, Schwibbogen**

# Sporkets Weltstiefel

Einheitspreis  
**7.50 Mk.**

für Damen und Herren  
Garantie für Haltbarkeit!

Direkter Fabrikverkauf ohne jeden Zwischenhandel.      Filialen in größeren Städten Deutschlands.



**Westerhüsen**  
**Läuferschweine**  
zur Frühlingszucht hat zu verkaufen  
**Bahn, Magdeburg-Weißhagen, Söhle Str. 70.**

**Kanarienhähne und -weibchen**  
im Restaurant **F. Bubke, Marktweide 20a, Oehlf.**  
Stüchenschranz, wie neu, 15 Mk. verk. Kl. Steinmetzstr. 17, II.

**Bernh. Pabst, Magdeburg**  
Berliner Str. 29, nebl. Plauen-Geht.  
Fernsprecher Nr. 5802



**Rekord-Haus**  
für Sprechmaschinen - Musik und -Neuheiten. Reparaturen und Zubehörteile. Billigste Preise. Zeigabkl. gestatt. Platten auf Mieta 1 Mark.

**Kunstgewerbe- und Handwerkerschule Magdeburg.**  
Tages-Unterricht für Schüler und Schülerinnen kunstgewerblicher Berufe in den Fachklassen und Werkstätten für: Architektur und Garten-Anlagen, Möbel und Raumkunst, Plastik, Malerei, Graphik, Buchgewerbe, Buchdruck und Buchbinden, Metallarbeiten, Keramik (einschl. Chemie), Textilkunst, Färberei und Stoff- u. Lederarbeiten, Tischlerei, Holzgewerbe, Tischlerei, Schlosser- u. Schmiedewerk, Eisen- u. Stahlbearbeitung, Schweißen, Schneiderei, Landshaft- u. Architekturmalerei, Steinbearbeitung, Schmelzerei, Glasbläsen, Glasmalerei, Kupfer- u. Messingarbeiten, Goldschmiedewerk, Silber- u. Goldschmiedewerk, Juwelieren- u. Optikerlehre, Photographie, Photographieren, Buch- u. Zinnblechdruck, Buch- u. Zinnblechdruck, Buch- u. Zinnblechdruck, Buch- u. Zinnblechdruck.

**Katharinenstr. 11.**  
Wiederverkäufer hohen Rabatt.

**Bei Frig Böhme, Jakobstr. 25, Ecke Mühlentstr., findet man die größte Auswahl in getragenen sowie auch in neuen  
3821**

**Schuhwaren.**  
Pantin-Platz, Herren- u. Damen-, frei  
Keller 5 Saal 3 H. 10 Saal 5 H. Halberstadt, Wilhelm Hohmann, Straße 20.

**Bei Zucker, Peterstraße 2**  
kaufen Sie am billigsten hochwertige, nach Maß gearbeitete, sehr wenig geratene Anzüge, Sommer- und Herbst-Palätois, englische Hosens und Jacketts in großer Auswahl.

**Kaufe heute Sonntag jeden Posten Kanarienhähne u. -weibchen im Restaurant z. Kanarienhöhle, Alte Neustadt, Agnetenstr. 21, u. in meiner Wohnung Weinberg 37.39. Zahle für Hähne Mark 3.10 und Weibchen 50 Pf.**  
**E. Moritz.**

**Wiederverkäufer hohen Rabatt.**

**Burg Prima Landfäse**  
2 Stück 35, empfiehlt  
**Molkerei Schermen**  
Burg, Schartau Str. 45

**Burg Sämtl. Sorten frische Burg**  
**Steif- u. Würstwaren**  
empfehl. 3898

**Ernst Mewes, Fleischermeister**  
Franzosenstraße 18.

**Burg Schöne weiche Burg**  
jaftige

**Ebbirnen**  
sowie Apffel, Pfäumen, Weintrauben und sämtliches Gemüse empfiehlt zum  
3887billigsten Tagespreis

**K. Behlert.**

**Heinrich Schulze**  
Burg, Markt 20  
empfehl. 3614  
**Original-Victoria-Nähmaschinen**  
sowie billige Nähmaschinen von  
55 Mark an.  
Dürtopp, Görde u. Kurier.  
**Fahrräder**  
sowie billige Fahrräder von  
52 Mark an.  
Wasch- u. Strickmaschinen.  
Ersatz u. Zubehör. groß. Auswahl.  
Reparaturen schnell u. sachgemäß.  
Preislisten gratis und franko.

**BURG 3810 BURG**  
**Vogelfutter**  
für alle in- u. ausländischen Vögel  
empfehlen  
Gebr. Adam.

**Burg Burg**  
Die neusten Modelle  
in 3877  
**Herbst- und Winter-Hüten**  
sind in reichhaltigster Auswahl und zu vorteilhaften Preisen vorrätig

**Bazar Siegm. Haagen**  
Spezialabteilung für Pelz.

**Burg! Empfehle**  
täglich frisch:  
**Burg! Marinierte Seringe**  
Hollmöps, Sardinen, Rauchergeringe, Senfurken, Pfeffergurken und saure Gurken.  
**E. Groß, Ziehlstraße Nr. 12.**

**Burg. Achtung! Burg.**  
Bin Käufer für sämtliche Holzprodukte wie Lumpen, Knochen, alt Eisen, Metalle, Säcke, Sacklumpen, Meutuch, Papier ufo. zum höchsten Tagespreis.  
3830 **Paul Naucke.**

**Burg! Meinr. Reinecke, Markt 13**  
empfehl. seine 3814  
**Schuhwaren**  
zu billigen, streng festen Preisen.  
Reparaturen schnell, sauber und billig.  
Filzschuhe u. Pantoffel in großer Auswahl.

**Burg.**  
Empfehle sehr schöne weiche  
Gehirnen, K. Ruchen u. Müs-  
apfel sowie auch Pfäumen und  
sämtliches Gemüse.  
Startoffeln, pfund- u. zentner-  
Ernst Gallas, Bruchstr. 18.

**Burg Burg**  
Schartau Str. 8.  
Im Auftrag des Herrn Prahm  
werde ich am Montag den  
23. September, vormittags von  
9 1/2 Uhr an, wegen Geschäfts-  
aufgabe den gesamten bedeutenden  
Reichtum von Tapferte,  
Poliamentier- u. Wollwaren,  
als Korsetts, Handtücher,  
Schürzen, Herren- u. Damen-  
wäsche usw. öffentlich meist-  
bietend verkaufen.  
3886

**Burg! Vergessen Sie nie Burg!**  
bei Ihren Einkäufen ausdrücklich die erstl. Scharn- u. Magarine  
**Remiro Pfd. 80 Pfg.**  
zu verlangen. Diese ist aus den besten Rohstoffen hergestellt  
und kommt in Naturbutter u. vollkommen gleich.  
Nur zu haben bei  
3888  
**B. Scola, Franzosenstrasse**

**Burg.**  
Täglich 2 mal frische Milch  
sowie fr. Schlagahue, Käse-  
jahue, saure Zahne,  
frische Butter,  
fr. reifen, alten Korbfäse  
empfehl. 3884

**Burg. Sehr ich. Bergamotten**  
Spinat sowie alle Sort. Gemüse  
empf. A. Karius, Deichstraße.

**Burg. 3890 Burg.**  
**Restaurant „Weißer Schwann“**  
Mühlentstraße 23.  
Sonntag u. Sonntag: Großes Preisschießen.  
Gute Speisen und Getränke.  
Freundlichst ladet ein **Franz Lapp.**

**Burg. Sehr gute Ekkartoffeln**  
pfund- und zentnerweise  
empf. G. Zierau, Franzosenstr.

**Burg. Sehr gute Ekkartoffeln**  
pfund- und zentnerweise  
empf. G. Zierau, Franzosenstr.

**Burg.**  
Zur bevorstehend. Herbstsaison  
bringe meine  
**Buch- und Papierhandlung**  
in empfehl. Erinnerung. Schnellste  
Lieferung aller Modern- u. anderer  
Zeitschriften, insbesondere derer,  
welche von auswärtigen Firmen  
angeboten werden.  
3898  
**Gustav Walter.**

**Burg! Schokoladenhaus Magdeburger Str. 10 Burg!**  
Ausnahme-Preise für Blockschokolade und Kakao!  
1 Pfd. Blockschokolade 68 Pf. 1 Pfd. Kakao 70 Pf.  
3882 **Keine Warenhaus-Qualitäten!**  
**Otto Grobler, Magdeburger Str. 10**

**Burg. Sehr gute Ekkartoffeln**  
pfund- und zentnerweise  
empf. G. Zierau, Franzosenstr.

**Burg.**  
Zur bevorstehend. Herbstsaison  
bringe meine  
**Buch- und Papierhandlung**  
in empfehl. Erinnerung. Schnellste  
Lieferung aller Modern- u. anderer  
Zeitschriften, insbesondere derer,  
welche von auswärtigen Firmen  
angeboten werden.  
3898  
**Gustav Walter.**

**Burg. Hohenzollernpark.**  
3533 **Sonntag:**  
**Freitanz.**

**Burg 3894 Burg**  
**Marie Kulei**  
Schartau Strasse Nr. 32  
Reich sortiertes Lager in  
**Damen- u. Kinderhüten**  
von billigster bis elegantester Ausführung.

**Burg**  
**Arbeitersekretariat**  
für die Kreise Zerchow 1 u. 2  
**Breitweg 7**  
Fernsprecher Nr. 608.  
Unentgeltliche Auskunft an alle  
Personen in der Zeit von 11 bis  
1 Uhr und von 5 bis 7 Uhr.  
Sonntags nachmittags u. Sonntags  
ist das Sekretariat für Aus-  
kunftsuchende geschlossen.

**Burg**  
**Freitanz.**

**BURG**  
Morgen Sonntag: **TANZ**  
**Konzerthaus Zentralhalle Schützenhaus Wilhelmgarten Stadt Magdeburg**

**Betten**  
**Herren-Anzüge**  
**Wister Paletots**  
**Damen-Garderobe**

**Kredit**  
erhält jedermann,  
auch nach auswärt!

**Möbel**  
3465  
Stube u. Küche  
von **15 Mk. an**  
Anzahlung  
**10 Prozent Rabatt**  
erhält Vorzeiger dieses In-  
srats bis 1. Oktober d. J. von  
der Anzahlung vergütet.

**Polster-waren**  
**Teppiche**  
**Gardinen**  
**Kleiderstoffe**  
**Wäsche**  
**Tisch- und**  
**Steppdecken**

**Wilm. Brennholz**  
Pantin-Platz,  
Frei  
Keller 5 Saal 3 H. 10 Saal 5 H. Halberstadt, Wilhelm Hohmann, Straße 20.

**Bei Zucker, Peterstraße 2**  
kaufen Sie am billigsten hochwertige, nach Maß gearbeitete, sehr wenig geratene Anzüge, Sommer- und Herbst-Palätois, englische Hosens und Jacketts in großer Auswahl.

**Kaufe heute Sonntag jeden Posten Kanarienhähne u. -weibchen im Restaurant z. Kanarienhöhle, Alte Neustadt, Agnetenstr. 21, u. in meiner Wohnung Weinberg 37.39. Zahle für Hähne Mark 3.10 und Weibchen 50 Pf.**  
**E. Moritz.**

**Wilm. Brennholz**  
Pantin-Platz,  
Frei  
Keller 5 Saal 3 H. 10 Saal 5 H. Halberstadt, Wilhelm Hohmann, Straße 20.

**Bei Zucker, Peterstraße 2**  
kaufen Sie am billigsten hochwertige, nach Maß gearbeitete, sehr wenig geratene Anzüge, Sommer- und Herbst-Palätois, englische Hosens und Jacketts in großer Auswahl.

**Kaufe heute Sonntag jeden Posten Kanarienhähne u. -weibchen im Restaurant z. Kanarienhöhle, Alte Neustadt, Agnetenstr. 21, u. in meiner Wohnung Weinberg 37.39. Zahle für Hähne Mark 3.10 und Weibchen 50 Pf.**  
**E. Moritz.**

**Ph. Biener & M. Chusid**  
23 Himmelreichstrasse 23  
Filiale: Schönebeck  
8 Breiteweg 8

**Wilm. Brennholz**  
Pantin-Platz,  
Frei  
Keller 5 Saal 3 H. 10 Saal 5 H. Halberstadt, Wilhelm Hohmann, Straße 20.

**Bei Zucker, Peterstraße 2**  
kaufen Sie am billigsten hochwertige, nach Maß gearbeitete, sehr wenig geratene Anzüge, Sommer- und Herbst-Palätois, englische Hosens und Jacketts in großer Auswahl.

**Kaufe heute Sonntag jeden Posten Kanarienhähne u. -weibchen im Restaurant z. Kanarienhöhle, Alte Neustadt, Agnetenstr. 21, u. in meiner Wohnung Weinberg 37.39. Zahle für Hähne Mark 3.10 und Weibchen 50 Pf.**  
**E. Moritz.**

# Blusen, Kostümröcke

Ständiger Eingang  
:: von Neuheiten ::

## Blusen - Blusen

**Wollblusen**  
in allen neuen Farben, ganz gefüttert  
Stück 8.75 5.90 4.50 **2.75**

**Samtblusen**  
die große Mode, in modernen, schicken  
Fassons . . . . Stück 12.75 10.75 6.50 **3.90**

**Seidenblusen**  
in eleganten Fassons, entzückende Neu-  
heiten . . . . Stück 12.75 10.75 7.50 **4.90**

**Voileblusen**  
mit Kunstseiden-Einsätzen, in modernen  
Lichtfarben . . . . Stück 15.75 12.75 **8.75**

**Tüllblusen**  
auf Tüll und Seide gefüttert, darunter auch  
Schoßblusen . . . Stück 10.75 8.90 5.90 **3.90**

**Barchentblusen**  
garbierte Fassons und Hemdblusen  
Stück 3.50 2.75 1.75 **95 Pf.**

## Kostümröcke — Morgenröcke

**Kostümröcke**  
in englischem Geschmack, mit Knopf- und  
Falten-Garnierung . Stück 8.75 5.90 3.50 **1.95**

**Kostümröcke**  
blau und schwarz, in Cheviot, Kamming  
und Tuch . Stück 12.75 10.75 8.75 6.75 **4.90**

**Morgenröcke**  
in Barchent, Flausch und Tuch  
Stück 15.75 7.50 5.90 **3.75**

Anfertigung von

## Blusen — Kleidern — Kostümen

in eigenen Ateliers unter Verwendung  
besten Materials und bester Zutaten.

In meinen Schaufenstern Ausstellung der  
letzten Neuheiten in

## Blusen- u. Kleiderstoffen

und Damen-Konfektion

Ca. 8000 Meter

# Gardinen

zu enorm billigen  
Preisen!

Günstigste

## Kaufgelegenheit

für den Umzug

**Engl. Tüll-Gardinen** **30 Pf.**  
weiß, creme, hellcreme, neue mod.  
Zeichnungen, in größtem Sortiment,  
Stückware Mtr. 2.10 bis 75 55 40

**Engl. Tüll-Gardinen** **2.90**  
weiß, creme, hellcreme, größte  
Auswahl in neuen herrlichen  
Mustern, abgepaßt . . Fenster  
2 Schals 25.00 bis 5.50 4.00

**Künstler-Garnituren** **4.90**  
in Engl. Tüll, ganz besonders  
reiche u. schöne Musterauswahl,  
Garnitur bestehend aus 2 Schals,  
1 Lambrequin 25.00 bis 7.50 5.75

**Engl. Tüll-Stores** **1.75**  
in besonders schönem Sortiment,  
neue Spitzenmuster, Stores mit  
und ohne Volant  
Stück 15.00 bis 4.50 2.60 2.10

**Spannstoffe** **60 Pf.**  
z. Anfertigung von Stores  
und Garnituren in Riesensortimenten  
Meter 2.60 bis 95 75

# Wäsche-Abteilung!

Einige ganz besonders  
vorteilhafte Angebote!

## Bettbezüge — Betttücher

**Weiß Linon-Bezüge** **3.30**  
Stück 7.20 bis 3.80

**Weiß gestr. Satin-Bezüge** **6.50**  
Stück 7.80 bis 7.20

**Weiß geblünte-Damast-Bezüge** **6.50**  
Stück 12.50 bis 8.50 7.20

**Bunt geblünte Satin-Bezüge** **3.20**  
Stück 6.50 bis 4.00 3.50

**Bunt karierte Bezüge** **3.30**  
Stück 5.50 5.20 4.00

**Dowlas-Betttücher** **1.75**  
Stück 3.50 bis 2.40 2.10

**Hohlsaum-Betttücher** **2.75**  
Stück 4.25 bis 3.75 3.20

## Damenwäsche

**Damen-Hemden** **1.35**  
in 4 verschiedenen Fassons . . . Stück

**Damen-Hemden mit Hohlsaum** **2.00**  
in 4 verschiedenen Fassons . . . Stück

**Damen-Hemden** **1.95**  
mit Stickerei-Einsatz und -Ansatz . Stück

**Damen-Hemden** **2.35**  
Reform-Fasson, Handstickerei . . Stück

**Damen-Hemden** **2.45**  
Reform-Fasson, Handstickerei . . Stück

**Damen-Beinkleider** Barchent, mit  
Langette u. Stickerei St. 2.50 b. 1.80 1.45 **1.20**

**Damen-Beinkleider** Barchent,  
Knie-Fasson . . Stück 3.50 bis 2.10 1.75 **1.45**

**Damen-Beinkleider** Hemdentuch,  
Knie-Fasson . . . Stück 2.25 bis 1.70 1.50 **1.25**

**Damen-Beinkleider** Hemdentuch,  
Bündchen-Fasson Stück 2.10 bis 1.50 1.20 **1.10**

**Damen-Nachtjacken** **1.20**  
Stück 2.50 bis 1.80 1.45

**Damen-Nachthemden** **2.75**  
Stück 5.00 bis 3.95 3.50

**Damen-Nachthemden** **3.50**  
mit Ausschnitt . Stück 6.50 bis 4.75 3.75

# Siegfried Cohn

Weberer-Waren · Magdeburg · 58. Breitenweg 58





# Früher als sonst

3693

müssen die geehrten Damen daran denken, ihren Bedarf in Konfektion für den Herbst zu decken. Suchen Sie das Spezial-Mäntelhaus Rotes Schloss bitte ohne Kaufzwang auf. Individueller Geschmack, sehr billige Preise (weil ganz geringe Unkosten), sind die grossen Vorzüge meines Geschäfts, was Ihnen jeder meiner Kunden bestätigen wird. Besonders grosse Kollektion in schwarzen, eleganten englischen Plüschpaletots, Herbstkostümen und Kindersachen kommen diese Woche zum Verkauf.

## Mäntelhaus Rotes Schloss

S. Groß Wwe.  
Ecke Breitenweg u. Gr. Münzstr., Eingang Gr. Münzstr., 1. Haustür



# Blendol

Bei mir gibt's andre Mittel nicht, Ick bin bloß uff Blendol verpflichtet

Das beste flüssige Metallputzmittel.  
In Glaskl. zu 10, 15 und 25 Pfg. in Blechfl. aller Größen überall erhältlich.  
Fabrik Urban & Lemm, Charlottenburg.  
Vertr.: Ernst Bbringer, Fürstenufer 12. Fernruf 5025.

## Carl Julius Braun

Seber-, Schäfte- und Schuhmacherbedarfsartikel-Geschäft  
Spezialität: Lederauschnitt

Plüschsofa 45 Wtl. zurück-  
geleigt, 1 kl. Sofa u. 2 Fauteuils  
85 Wtl. Trumeauspiegel 26 Wtl.  
Breitenweg 6. I. 8558

## Magdeburg-Buckau

48 Schönebecker Straße 48  
hält sich bei Bedarf bestens empfohlen.  
Billigste Preise! \* \* Billigste Preise!

**Feste Wurzeln**

hat Dr. Thompson's Seifenpulver in Millionen von Haushaltungen gefasst. In Verbindung mit dem modernen Bleichmittel „Saffix“ ist es das beste selbsttätige Waschmittel!

Gewerkschafts- und Parteigenossen  
ranchen nur K97

# TAG

Zigaretten, hergestellt zu tariflichen Bedingungen.  
Tabakarbeiter-Genossenschaft. e. G. m. b. H.  
Zigarettenfabrik TAG Stuttgart.  
In allen Geschäften zu haben.

3631

**Zahn-Praxis Richard Sass**

Telephon 4403 Breitenweg 56 Telephon 4403  
Bitte genau auf Firma und Schild zu achten.

Jahreszahn, fast schmerzlos, 1 Mark  
für normale und ungewöhnliche Personen besonders zu empfehlen.  
Künstliche Zähne, mit und ohne Gaumenplatten.  
Kunstvolle Plomben, Kronen, Brücken, Stützähne  
jeder Art, zu bewährten billigen Konstruktionen.  
Zahlreiche Anerkennungen.  
Geschäft von 9 bis 7 Uhr; Sonntags von 9 bis 1 Uhr.

Reisszeuge Buchhandl. Volksstimme

Herrenzimmer, Wohnzimmer  
Transport frei! 3619 Transport frei!

Möbel-Spezialhaus  
**Friedrich Lorenz**  
Telephon 1103 Peterstr. 17 Nur la. Fabrik.  
Brautpaare und Möbelkäufer!

30 empfehle zur bevorstehenden Saison folgende  
maßvollen Spezial-Wohnungs-Einrichtungen

**1 Wohnungs-Einrichtung:**

1 Schrank, geschloß., mit Begleitung	2 Stühle, modern
1 Schreibtisch mit Spiegel	1 Küchsch. kunstfarbig.
1 Tisch, modern u. kunstvoll	1 Stuhl mit Kissen
1 Sofa in prima Bezug	1 Stuhl
1 Sofa od. Auszugsbett	1 Wanduhr in Eisenf.
4 moderne Stühle	1 Tisch, 1 Stuhl mit Kissen
2 Stühle in Holz	1 Stuhl, 2 Stühle
1 Toilette mit Spiegel	

für nur 425 Mark

10 Jahre Garantie!

Großer Umsatz, Kleiner Rußen

**Zum Umzug Möbel auf Kredit**

<b>Für 10 Mk. Anzahlung:</b>	<b>Für 15 Mk. Anzahlung:</b>
1 Bettstelle	1 Bettstelle
1 Matratze	1 Matratze
1 Kleiderschrank	1 Kleiderschrank
1 Tisch	1 Tisch
2 Stühle	1 Spiegel
Wöchentliche Abzahlung 1 Mark.	1 Küchenschrank
	1 Küchentisch
	2 Küchensühle

**Für 25 Mark Anzahlung:**

2 Bettstellen	1 Spiegel
2 Matratzen	1 Spiegel
1 elegantes Sofa	1 Küchenschrank
1 Tisch	1 Küchentisch
1 Stuhl	1 Küchenschrank
1 Kleiderschrank	2 Küchensühle
Wöchentliche Abzahlung 2.50 Mark.	

Komplette Wohnungs-Einrichtungen in jeder Preislage.  
komplette Schlafzimmer - moderne Küchen.  
Einzeln Möbelstücke bei kleiner Anzahlung.  
Neu eingetroffen! Neu eingetroffen!

Anzüge, Hüter, Paletots 1- u. dreifig  
Damen-Mäntel, Kostüme, Kostüm-Möde  
schwarz und farbig, Gies für Maß, jede Saison, in  
großer Auswahl, bei kleiner Anzahlung.

Betten, Manufakturwaren.  
Gardinen, Teppiche, Kinder- und Sportwagen.  
Bestes Möbel- u. Waren-Kredithaus am Platze.  
Gegründet 1872. Gegründet 1872.

**A. Friedländer**  
Magdeburg, Breitenweg 118, 1 St.  
Sonntags geöffnet von 11 bis 1 Uhr.

## Brautleute in Neustadt

und anderwärts! Sie haben nicht nötig, nach Magdeburg zu rennen und auf Schwindel-Klame hereinzufallen! - Sie kaufen bei mir mindestens so reell, mindestens so billig und bekommen wirkliche Garantie für haltbare Qualitäten! Tischlermeister, Tischler und Holzarbeiter gehören nachweislich fortlaufend zu meiner Kundschaft, ein Beweis meiner Preiswürdigkeit und Leistungsfähigkeit. In meinen ca. 800 Quadratmeter umfassenden Betriebs- und Lageräumen finden Sie alles, was Sie wünschen.

## Kompl. Wohnungs-Einrichtungen

in allen Preislagen.  
Herren-, Speise-, Wohn- u. Schlafzimmer  
Küchen in 15 verschiedenen Aufmachungen!  
Transporte frei mit eigenem Gespann,  
auch nach außerhalb.  
- Verkauf nur gegen Barzahlung. -

## Richard Göthling

Tischlermeister - Fernruf 5235.  
Magdeburg-Neustadt, Sübeker Str. 103.  
Möbelwerkstätten - Polsterei - Sargmagazin.

## Engros- u. Einzelverkauf

Taschenuhren	Goldwaren
Wanduhren	Ketten
Gaß- u. Standuhren	Tafelanfsätze
Taschenlampen	Feuerzeuge
Mund- und Handharmonika	
Gändler und Wiederverkäufer verlangen meine Engros-Kataloge.	

Für Tischler und Möbelhandlungen empfehle  
**Hausuhrwerte zu Engrospreisen.**  
- Einschrauben der Werke wird übernommen.  
- Im Einzelverkauf empfehle ich:

Taschenuhren für Knaben	v. 2.50 Mk.
Schweizer Silberuhren f. Herr.	v. 6.50 Mk.
Schweiz. Damenuhren, Metall	v. 4.50 Mk.
Schweiz. Damenuhren, Silber	v. 6.00 Mk.
Schweizer Damenuhren, Gold	v. 12.50 Mk.
Schweizer Herrenuhren, Gold	v. 39.00 Mk.
Wetteruhren, ca. 300-600 St. a. L.	v. 1.50 Mk.
Wob. Freischwing., nussbaumf.	v. 10.00 Mk.
Gaß- u. Standuhr., m. dampf. Schönl.	v. 60.00 Mk.

Wiederverkäufer und Vereine, sowie Fabrikanten, welche Jubiläumsuhren benötigen ufm. gebe ich meine Engros-Preise gratis und franco. Sämtl. Uhren bis zu den feinst. Qualität.

## H. Krell, Uhren en gros

Dreiengelfstr. 4 und Katharinenstr. 11.  
5580 Auf Wunsch bequeme Ratenzahlung.  
Telephon Nr. 4545.

Bürlplatz

**Billige Tapeten**  
nur bei  
**Alpers & Reinecke**

Fernruf 3134

Arbeiter als Zuschläger zum Entnieten von Stiefeln  
sofort gesucht  
W. Zickelbein, Ascherleben.

**Persil**  
für  
**Kinderwäsche**  
(Wichtig-lesen!)

Das selbsttätige  
Waschmittel.

Unentbehrlich für jeden kinderreichen Haushalt. Vereinfacht und erleichtert das tägliche Waschen der Säuglingswäsche, macht sie  
geruchfrei  
und schneeweiß, selbst wenn vorher stark vergilbt. Bestes Desinfektionsmittel bei Krankheiten.

Erprobt u. gelobt!

Nur in Originalpaketen, niemals lose.  
HENKEL & CO., DÜSSELDORF.  
Alleinige Fabrikanten auch der allbekanntesten  
Henkel's Bleich-Soda

Gratulationskarten empfiehlt die Buchhandlung Volksstimme | 1 runder Tisch, 1 Schreibtisch | Seltfortstraße 16, parterre links.

**Reform-Zahn-Praxis**  
Breitenweg 138 neben Café Hohenzollern Telephon 4413

Fast gänzlich schmerzloses Zahn-  
ziehen . . . 1.00 Mk.  
Nervös u. ängstl. Pers. zu empfehl.

Brauchbarer, guisitzender, tadelloser  
aussehender Zahn-Ersatz,  
pro Zahn . . . von 1.50 Mk. an

**„Modernster Zahn-Ersatz ohne Gaumenplatte!“**

Unschmerzhaft schlechtsitz. Gebisse. Kunstvolle Plomben, Kronen- und  
Vorwahrne erstklassige Behandlung. = Brückenarbeiten, Stützähne =  
Zahlreiche Anerkennungen!

Sie erhalten in meinem Geschäft

# die neuesten Sachen

zu denkbar billigsten Preisen!

Sch empfehle z. B.:

## Damen-Konfektion

Schwarze Tuch-Paletots  
in geschweift. Form, ganz auf Futt.  
120 und 100 cm lg. 20.75 18.75 14.75

Frauen-Paletots, lose Form,  
auch für Damen 24.00 19.75 15.75

Saden-Kostüme, moderne Stoffe, auf  
Cloth- und Seidenfutt. von 39.50 bis 16.75

Englische Paletots  
schönste Fassons, aus gut. Stoffen von 34.75 bis 6.95 an

Blusen, eigener Anfertigung  
besonders billig

Kinderjacken  
enorme Auswahl, in allen Größen

## Kleiderstoffe

Reinwoll. Cheviots  
90 cm breit 85, und 75,  
Meter 1.75 und 1.35

Diagonals  
in allen Farben 1.30 und 80,  
Meter

Changeants  
modernster Art. Meter 1.75

Kostümstoffe  
neueste Farben, 110 cm breit. Meter 1.50

aparte Diagonalgewebe  
180 cm breit. Meter 3.00

Ein Posten Kleiderstoff-Neueste bedeutend unter  
regulärem Preis!

## Schuhwaren

Damen-Schnürstiefel  
Derbyschnitt, m. Lackappe, neueste Form 5.25

Imi-  
tiert-Kamelhaarschuhe für Damen 90,  
für Herren von 46 an

Herren-Schnür-, Zug- und  
Schnallenst. Größe nur 3.90

Filzpantoffel  
in Leder-  
sohle, für Herren 75,  
für Damen nur 90,  
für Herren, sehr kräftig, nur 90,  
für Damen, sehr kräftig, nur 90,  
für Herren, sehr kräftig, nur 90,  
für Damen, sehr kräftig, nur 90,

Kinder-Kamelhaar-  
Schnallenstiefel 1.45

Rind.-Schnür- u. Knopfst.  
braun Ziegenleder, m. Lack-  
blatt, bis Größe 22 1.70

Besichtigung meiner Lager ohne  
Kaufzwang gern gestattet

# Adolph Michaelis

Ratswageplatz 1, an der Fontäne.

8597

## ZINKE & JUNG

Magdeburg-Neustadt, Lübecker Str. 120  
zwischen Nikolaiplatz u. Hospitalstrasse.  
— Telefon 2947. —

Geschäftshaus für kompl. Wohnungseinrichtungen  
sowie einzelne Möbel. 3629

Eigne Tischlerei u. Polsterwerkstatt.  
Ausführung von Dekorationen jeder Art.  
Kulante Zahlungsbedingungen.

## Achtung! Brautleute.

Eine m. h. Wirtschaft, be-  
stehend aus Stube, Kammer und  
Küche, als: 1 geschm. Schrank,  
1 dito Vertiko, 1 Blüschlofa,  
1 Leumau mit Stufe, 1 Sofa-  
stühl, 4 Stühle, 2 engl. Bettstellen  
mit Matratzen, 1 Waschtische  
mit Marmorauflage, 2 Kammer-  
frühle sowie eine bunfarbige,  
kompl. Küche für nur 100 Mk.  
zu verk. Gr. Marktstr. 19, I. r.

Wegen Umzugs  
mehr gute saub. Betten u. Bettstüch-  
ter, b. j. verk. Fürstenufer 20, vorn  
4 Tr. lts., Nähe Lauenzienstraße.

## Schirm-Reparaturen

werden in eign. Werkstatt aus-  
geführt und sauber ausgeführt.  
Neubeziehen von Mk. 1.75 an  
Nowaks Schirmgeschäft  
Fatschstraße 50, gegenüber  
Rathaus, Spiegelbrücke. 3711

## Hochmoderne Winter- u. Winter-Paletots

von 11.50 Mk. an.  
— Zum Anschauen! —  
M. Grimmig  
Junkerplatz Junkerplatz

## Drum prüfe

Wer sich ewig bindet,  
Wo er die richtigen Möbel findet,  
Die sich modern und schön  
gestalten  
Und die vor allen Dingen halten.  
Dafür kann nur ein Fachmann  
sorgen.  
Drum eilt man heute oder morgen  
zu

## Paul Dupont

staatl. geprüfter Tischlermeister  
Möbel-Magazin  
Johannisberg Nr. 8.  
Billige, gut gearbeitete Sofas,  
reiche Auswahl. Bettstellen mit  
Matratzen, Tische, Stühle, Spiegel  
usw. fabelhaft billig. 3701  
Jhlow, Moldenstr. 1a.

# Auf Abzahlung

## Zum Umzug Möbel

Für nur <b>10 Mark</b> Anzahlung	Für nur <b>15 Mark</b> Anzahlung	Für nur <b>25 Mark</b> Anzahlung
1 Bettstelle	1 Bettstelle	2 Bettstellen
1 Matratze	1 Matratze	2 Matratzen
1 Kleiderschrank	1 Kleiderschrank	1 Sofa
1 Tisch	1 Tisch	1 Tisch
2 Stühle	1 Spiegel	1 Kleiderschrank
Wöchentliche Abzahlung <b>1 Mark</b>	4 Stühle	4 Stühle
	1 Küchenschrank	1 Spiegelschrank
	1 Küchentisch	1 Spiegel
	2 Küchenstühle	1 Küchenschrank
		1 Küchentisch
		2 Küchenstühle

Für nur <b>40 Mk.</b> Anzahlung	
2 Bettstellen	1 Vertiko
2 Matratzen	1 Spiegel
1 Waschtisch	6 Stühle
1 Spiegelschrank	1 Küchenschrank
1 Sofa	1 Küchentisch
1 Sofatisch	2 Küchenstühle

Komplette Schlafzimmer, Wohn-  
zimmer, Salons, farbige Küchen  
in verschiedenen Preislagen.

## Anzüge und Ulster

aus neuesten Stoffen, ein- und zweireihig, schick  
Fassons, mit kleinster Anzahlung.

Ferner in großer Auswahl  
Kleiderstoffe, Gardinen, Teppiche,  
Tisch- u. Steppdecken, Portieren,  
Betten, Schuhwar., Kinderwagen

Wöchentliche Abzahlung 1 Mark.

Nachweisbar größtes Möbel- u. Waren-  
Kredithaus ersten Ranges am Platze

# S. Osswald

Waren-Kreditgeschäft  
Magdeburg, Alte Ulrichstr. 14  
Alle Kunden u. Beamte erhalten Kredit  
ohne Anzahlung. 3600

Sonntags von 11 bis 1 Uhr geöffnet

## Moderne Damen-Konfektion!

Kostüme, Mäntel, Paletots, Röcke.

## Ich laufe nach Breiteweg 87!

denn dort findet jeder Herr Gelegenheit, sich für  
wenig Geld elegant und gut zu kleiden.  
Ich kaufe dort hochelegante, wenig

## getragene Maß-Garderobe

Maß-Anzüge	10 13 Mk.
Maß-Anzüge, Prima Stoffe	16 18 22 Mk. und höher
darunter Anzüge wie neu	
Kost-Anzüge	8 12 15 Mk. und höher
Gehrock-, Smoking- und Frack-	
Anzüge, feinste Qualität	15 22 25 Mk. und höher
Winter-Paletots, Prima Stoffe	8 10 15 Mk. und höher
Winter	7 10 15 Mk. und höher

Einzelne Hosen, Westen, Sakkos, Prima Stoffe  
zu enorm billigen Preisen

Stets große Auswahl in Garderoben für fortpulente Herren.  
Abteilung für  
Neue eleg. Garderoben in feinsten Ausführung und  
mod. Fassons, sehr preiswert.  
Gebe auf alle Waren in bar **5% Rabatt!**

## P. Fröhmanns

grösstes Spezial-Etagen-Geschäft in wenig  
getragener Mass-Garderobe am Platze  
Breiteweg 87, I, vis-à-vis Braunschweigstraße  
Straßenbahnhaltestelle Zentraltheater

Der weiteste Weg lohnt!



Brüssel 1910:  
Höchster Preis.

## Waschfässer Waschgefäße Reparaturen

3482  
Wilh. Fischer, Böttcher-  
meister, 21 Wallstraße 21.

## Franz Wolff

Telephon 4608 G. m. b. H. Telephon 4608  
Färberei, chemische Reinigung, Dampf-Waschanstalt

## Vertrauenssache ist der Kauf einer Nähmaschine Vertrauenssache ist die Reparatur einer Nähmaschine

Man wende sich daher nur an uns, wenn die Maschine beschädigt  
oder reparaturbedürftig ist, kaufe auch Nadeln, Teile, Öl nur von uns

## Singer Co. Nähmaschinen Act. Ges.

Magdeburg Breiteweg 174  
Jakobstrasse 41

Halberstadt, Hoher Weg 25  
Burg, Schartauer Strasse 37  
Quedlinburg, Bockstrasse 12  
Stassfurt, Schulzenplatz 2  
Neuhaldensleben, Magdeburger Strasse 39  
Wernigerode, Breite Strasse 42  
Thale, Joachimstrasse  
Oschersleben a. B., Magdeburger Strasse 5  
Reparaturen prompt und billig. 3628

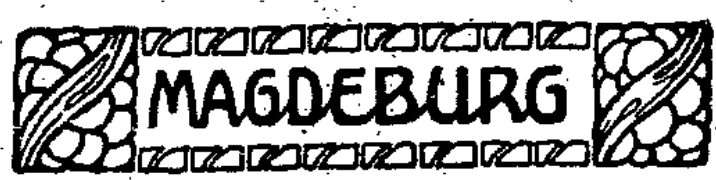

# JULIUS

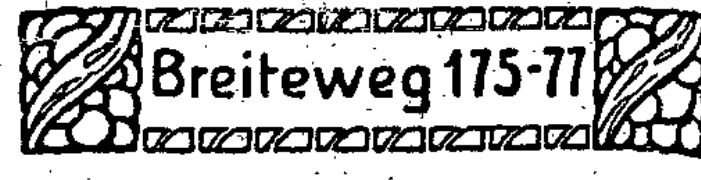

# WERTHEIMER

Damen-Mäntel-Fabrik

Spezialhaus allerersten Ranges

## Phantasie-Paletots u. -Ulster in unerreicht großer Auswahl und Vielseitigkeit ::

Phantasie-Paletots aus englisch gemusterten Stoffen . . . . .	7 <sup>50</sup> 9 <sup>75</sup>	Phantasie-Paletots Ulster-Form, offen und geschlossen zu tragen . . . . .	22 <sup>50</sup>
Flausch-Paletots einfarbig und mellert, extra lang . . . . .	15 <sup>00</sup> 19 <sup>50</sup>	Phantasie-Paletots aus original-englischen Stoffen und Imitationen . . . . .	27 <sup>00</sup> 36 <sup>00</sup>
Blaue Cheviot-Paletots mit farbigem Tuch garniert . . . . .	8 <sup>75</sup>	Farbige Flausch-Paletots (beliebte Abend-Mäntel) in mode, blau, rot und grau . . . . .	24 <sup>00</sup>

## Ca. 2100 Kostüme aus englisch gemusterten Stoffen, Frisé, Schleifenstoff, Velour, Kammgarn u. Tuch

Kostüme aus englisch gemusterten Stoffen . . . . .	12 <sup>50</sup> 15 <sup>00</sup> 19 <sup>50</sup>	Kostüme aus Velourstoffen, mit reinseidenem Futter . . . . .	48 <sup>00</sup>
Kostüme aus aparten Phantasiestoffen, auf Seide . . . . .	27 <sup>00</sup>	Kostüme aus Cheviot u. Kammgarn, auf Seide . . . . .	18 <sup>00</sup> 21 <sup>75</sup>
Kostüme aus Schleifenstoffen, einfarbig und changeant . . . . .	39 <sup>00</sup>	Kostüme aus Ia. Tuch, blau und schwarz, mit Seidenfutter . . . . .	36 <sup>00</sup>

Auswahl zu Hunderten!

## Samt- und Plüsch-Paletots

Auswahl zu Hunderten!

Plüsch-Paletots aus Velour du Nord, 100 cm lang . . . . .	39 <sup>00</sup>	Plüsch-Paletots Velour du Nord, 140 cm lang, Kragen mit eleganter Stickerei . . . . .	54 <sup>00</sup>
Plüsch-Paletots aus engl. Seal, 130 cm lang . . . . .	78 <sup>00</sup>	Samt-Paletots in haltbarer Körper-Qualität . . . . .	32 <sup>50</sup>
Seidenplüsch-Jacketts schicke, einfache Form, mit Posamentenschlössern . . . . .	24 <sup>00</sup>	Seidenplüsch-Jacketts mit flottem Robespierre-Kragen und Handverschnürung . . . . .	36 <sup>00</sup>

Meine Spezialität!

## Schwarze Frauen-Paletots

Anerkannt bester Sitz!

Frauen-Paletots ia. Eskimo, geschweift und loser Rücken . . . . .	16 <sup>50</sup> 19 <sup>50</sup>	Lange Mäntel weite lose Form, mit Tresse und Samtgarnierung . . . . .	14 <sup>50</sup> 18 <sup>75</sup>
Frauen-Paletots aus halbschwerem Eskimo, mit Seidenfutter . . . . .	25 <sup>50</sup> 32 <sup>00</sup>	Lange schwarze Mäntel mit Seidenfutter, gediegene Schneiderarbeit . . . . .	32 <sup>00</sup> 38 <sup>50</sup>

## Ball- u. Gesellschafts-Kleider. Neuste Modeerscheinungen.

Im Parterrelokal:

Spezialabteilung für Knaben- und Mädchen-Bekleidung. Auswahl nach Tausenden.