









Empfehlenswertes

# Festgeschenk!

# Pfeil

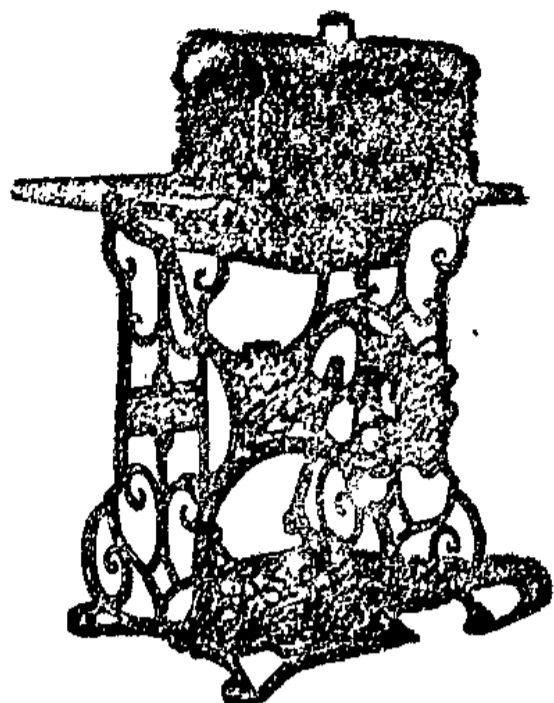

Rundgroßer No. 6

# Mähmaschinen

sind **„Muster..“**

der Einfachheit und Eleganz! Sie behaupten trotz aller Konkurrenz ihren guten Ruf, wofür die auserlesene Kundschaft der unzweifelhafte Beweis ist. Feinste Referenzen von Fachleuten

# A. M. O. L. Magdeburg

Breiteweg 264, Scharnhorstplatz Haltestelle Elektr. Strassenbahn Fernsprecher 1235

Zweiggeschäfte: Burg bei Magdeburg, Markt 20  
Aschersleben, Markt 4  
Egeln, Breiteweg 92  
Bernburg, Lindenstrasse 10

Billig. Billig.

## Gelegenheitskauf!!!

Kleiderstoffe, schwarz und farbig  
Portieren, Gardinen, Teppiche  
Uhren und Regulateure  
auf

## Abzahlung!

gegen sehr leichte Zahlungsbedingungen

# S. Osswald

Alte Ulrichsstraße 14, I.  
gegenüber der Ulrichskirche

Fernsprecher 5549

## Das Reich der Erfindungen

in einem Prachtband.



Preis nur 4 Mark.

Zu haben in der Buchhandlung Volksstimme.

# Därme

Leber- und Gewürz-Handlung von **H. Reich**, Magdeburg, Wilhelmstraße 15.

Fernsprecher 1236.

## Fleisch-Offerte.

Rindfleisch 60  
Rouladen 70  
Geh. Rindfleisch 70  
Kalbfleisch 50, 60  
Sammelfleisch 50, 60  
Schweinefleisch 70  
Rackon und Karbonade 70  
Geh. Schweinefleisch 70  
Rein. Blumen-Schmalz 80 Pf.

Not- und Leberwurst 60 Pf.

Buckau, Bernburgerstr. 6

## Zum Weihnachtsfeste

empfehle dem geehrten Publikum mein Lager von Cigarren, Zigaretten, Rauch-, Kau- und Schnupftabaken in guter Qualität. Präsentkistchen von 1 Mark an. **Louis Eckoldt**

Cigarren- u. Tabak-Handlung Jakobstraße u. Fischlerkrugstr. Ecke

## Auguste Anderfuhr

Buckau, Schönebekerstraße 42

empfiehlt eine große Auswahl in

## Puppen.

Spielwaren aller Art, Gesellschaftsspiele, Holz- und Steinbaukästen, Schaufelpferde, Mund- und Handharmonikas, Gelegenheitsgeschenke, sowie Hand- und Küchengeräte und emaillierte Geschirre.

## Gänselein Restaurant

täglich bei 11468 M. Weinberg, Sonnen-Teichstr. 12. zu verpachten. Zur Uebernahme Ausgekauertes Paar faust Otto 500 Mk. erforderlich. Offert. unter Dommilch, Reustadt, Ritterstr. 1 b. K. L. 294 an die Exped. d. B.

## Henigkuchen und Baumkonfekt von Reinhold Riebel

Schwibbogen 7, gegenüber der Börse am Alten Markt.

Empfehle meine taglichen und anerkannt guten Qualitäten von: Dalkchem Honigkuchen, Candistücken, Holländisch, Zuckerkuchen, Nahnstücken, Mandelmoppen, Pflaunderschneider Pumpernickel, Nacherer Peintzen, Spiculator, prima Pariser Plastersteinen, Liegnitzer Bomben, prima Spitzkuchen, Apfelmant, Schokoladenherzen, Thorerer Honigkuchen, Mandel-Thorner, getrocknete, Mandel- und Pfefferkuchen, Braunschweiger Honigkuchen, Marzipan, Nuss-, Kaffee- und Mandel-Pralinen, Baseler, Nürnberger und Schokoladen-Lebkuchen, Nürnberger Lebkuchen, verschiedene Sorten in Schachteln, sowie alle Sorten Honig- und Gewürzkuchen.

Spezialität: Sanitäts-Honigkuchen

garantiert reiner Honig u. Wehl ohne Schwefel, ärztlich empfohlen zur Regelung der Verdauung, thätigkeit bei Kindern und Erwachsenen.

Tannenbaum-Cakes  
ff. Konfitüren, Schokoladen u. Baumbehang

in allen Preislagen.

## Fordern Sie

als Butterersatz nur

# „Solo“

Margarine und Sie werden damit in jeder Beziehung dieselben Ergebnisse erzielen wie mit feinsten

## Molkerei-Butter

Überall erhältlich.

**Stoffe zu Kleidern**  
 Robe 2.50, 3, 4 bis 12 Mt.  
**Seidene Kleider**  
 Robe 18, 24, 29 bis 36 Mt.  
**Sammete**  
 75 Pf., 1, 1.50 bis 2.50 Mt.  
**Teppiche**  
 Prachtexemplare, 3.50, 6, 7 bis 60 Mt.  
**Gardinen**  
 Fenster 2, 2.50, 3 Mt. ufw.  
**Kongressstoffe**  
 weiß u. creme, billig.

**Damast-Bettbezüge**  
 Weiße  
 Decke und 3 Kissen  
 von 3.75 Mark an

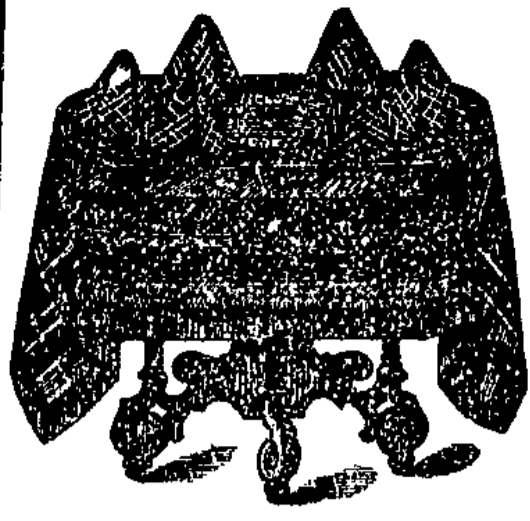

**Kaffe-Decken** 98 Pf.  
 Gebede mit 6 Servietten 3 bis 12 Mt.  
**Tischtücher** 65, 95 Pf., 1.50 bis 3.30 Mt.  
**Handtücher** Dugend 2, 3, 4.50 bis 8 Mt.  
**Taschentücher**, weiß und bunt, Dugend 2, 3, 4 bis 6.50 Mt.  
**Bettdecken**, weiß u. bunt, von 1.50 Mt. an  
**Fertige Bettbezüge**, weiß und bunt, 1.75 bis 7 Mt.

**Reisdecken** von 4 Mt. an.  
**Schlafdecken** 65, 90 Pf., 1.50, 2 bis 6 Mt.  
**Bortieren** abgepaßt und vom Stück, Meter 30 bis 90 Pf.  
**Tischdecken** 1, 2, 2.75 Mt. ufw.  
**Kommodendecken** 75 Pf.  
**Läuferstoffe** von 18 Pf. an.  
**Linoleum** Meter 85 Pf.  
**Sofadecken** 1.50 Mt.



**Damen-Röcke** 75 Pf., 1.50, 2, 3, 3.80 Mt.  
**Seidene Röcke** 3.78 Mt.  
**Schürzen** in großer Auswahl 50, 75 Pf., 1.50 bis 3 Mt.  
**Normal-Hemden** 75 Pf., 1 bis 3 Mt.  
**Kinder-Wäsche.**

**Herren-Anzüge!**  
 Gute Stoffe  
 Gute Muster  
 Gute Arbeit  
**Fertige Herren-Anzüge** von 15, 18, 22 bis 31 Mt.  
**Fertige Knaben-Anzüge** von 2.50 Mt. an.  
**Einzelne Jacketts und Hosen** von 1.50, 3 bis 6 Mt.  
**Winter-Toppen** von 2.50 Mt. an.  
**Winter-Paletots** 9.50, 11, 15 bis 29 Mt.  
**Pelerinen-Mäntel** von 10 Mt. an.  
**Knaben-Mäntel** v. 3 Mt. an.

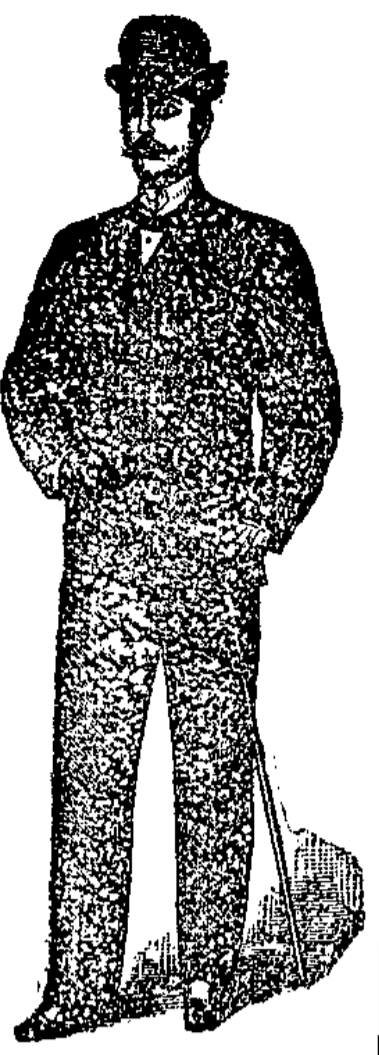

**Carl Kriegsmann**

**Magdeburg** 1576  
**Gute Hauptwache.**

**Rabatt-Marken.**

**Zum Weihnachtsfeste**  
 empfehle  
**Christbaumschmuck**  
 in größter Auswahl, Carton von 25 Pfg. an.  
 Baumlichte, prakt. u. dauerhafte Lichthalter, Wachsflöde.  
 Ferner:  
**Hochfeine Parfümerien und Seifen**  
 in eleganter geschmackvoller Aufmachung  
 1483 Carton von 50 Pfg. an.  
**Droguerie Gustav Hubert**  
 16 Jakobsstrasse 16.

**mon Leiner, Uhrmacher**  
 Magdeburg-Ruckau  
 Klosterbergstraße 10  
 hält sein großes Lager aller Arten  
**Uhren, Ketten, Goldwaren**  
 zu den billigsten Preisen bestens empfohlen.  
 Reparaturen gut und billig.

**Bestellungen auf sämtliche Modezeitungen**  
 sind sofort zu machen.  
 Die ersten Nummern pro Januar erscheinen in den nächsten Tagen.  
**Buchhandlung Volksstimme.**

**Beste und billigste Bezugs-Quelle**  
**Christbaum-Schmuck**  
 Baum-, Kronen- und Tafelkerzen  
 bei **Emil Oberste-Lehn**  
 Inh.: **Carl Siebert**  
 MAGDEBURG  
**Schwibbogen 2**  
 Engrosverkauf 1 Tr.  
 Detailverkauf im Laden, parterre

**Standesamt.**  
 Magdeburg, 16. Dezember.  
 Aufgebote: Müller Emil Walter Siepat mit Ida Marth König in Odrig. Dienstmagd Fran. Wilhelm Karl Schmidt mit Friederik Joh. Sophie Bertha Guntel geb. Kinne in Nienburg a. S. Kaufm. Theodor Otte mit Martha Robb in Blankenburg a. S. Seefahrer Hermann Karl Gustav Pochert mit Emma Hedwig Emilie Wagner in Diepgarten. Tischler Friedrich Albin Thierfelder in Klein-Rodensleben mit Anna Elise Heinrichs in Drußberge. Gärtner Theodor Stajewski in Budapest mit Wilhelmine Voedel in Gersdorf.  
 Geburten: Erna, T. des Postkassens Karl Gädke. Eva, T. des Kaufmanns Otto Schilb. Werner, S. des Maurer- und Zimmermeisters Berthold Brandt.  
 Todesfälle: Wilhelm Sittmann, Privatmann, 73 J. 11 Mt. 16 T. Dittke geb. Peters, Witwe des Notenmeisters Wilhelm Kübler, 74 J. 11 Mt. 23 T. Herm. Köhler, Eisenbahn-Vorarbeiter, 51 J. 7 Mt. 28 T. Karl Lange, Arb., 22 J. 6 Mt. 15 T. Wm. Henriette Däben geborne Els, 67 J. 10 Mt. 14 T. Paul Rosenhagen, Kaufm., 42 J. 8 Mt. 3 T.  
 Sudenburg, 16. Dezember.  
 Geburt: Elisabeth, unehelich. Todesfälle: Schlosser Rob. Neumann aus Fernersleben, 21 J. 5 Mt. 25 T. Erna, T. des Arb. Friedrich Wölfer, 1 J. 27 T.  
 Wuckau, 16. Dezember.  
 Geburten: Bertha, T. des Maurers Wilhelm Fränkel. Melitta, T. des Schlossers Richard Weinrich. Hildegard, T. des Schneiders Ernst Poppiß. Karl und Frieda, Zwil.-Kinder des Arbeiters Feinr. Dietrich. Edith, T. des Eisen-Mag.-Auss. Franz Müller.  
 Todesfälle: Hedwig, T. des verstorb. Redakteurs Georg Urndt, 3 J. 11 Mt. 17 T. Karl, S. des Arbeiters Heinrich Dietrich, 20 Stb. Neustadt, 16. Dezember.  
 Geburten: Elise, T. des Arb. Wilhelm Bengsch. Emma, T. des Bauh. Herm. Gelfußsen. Gustav, S. des Mauerp. Gustav Knobbe. Wilhelm, S. des Arbeiters Wilhelm Blumenthal. Hermann, S. des Arbeiters Gustav Häbner.  
 Todesfälle: Rentenempfänger Franz Lindau, 86 J. 8 Mt. 1 T. Max, unehelich, 27 J. Wwe. Baum, geb. Kunze, 66 J. 4 Mt. 29 T.  
 Totgeburt: Ein G. unehelich Burg, 11. Dezember.  
 Geburten: S. des Maurers Otto Franke.  
 Todesfall: Charlotte, T. des Kaufmanns Adolf Hejinger, 1 J. Vom 12. Dezember.  
 Geburten: T. des Barbiers Hermann Schmidt. T. des Töpfers Emil Müller. T. unehelich. T. unehelich.  
 Vom 14. Dezember.  
 Heiratungen: Schlosser Hermann Gustav Jhlo mit Anna Auguste Bachmin. Schneider Christian Otto Küllger mit Friederike Auguste Puhl. Schuhmacher Aug. Otto Albert Hörste mit Witwe Seeger. Minna Friederike Agnes Karoline Elisabeth geborne North. Arbeiter Karl Hermann Günther mit Anna Wäberich. Drechsler Paul Otto Bohl mit Witwe Grief. Anna Wilhelmine Emma geb. Dte. Schuhmacher Haal Zwanter mit Marie Emma Müller.  
 Geburten: Sohn des Schuhmachers Karl Dhwald. Tochter des Zimmermanns Gottfried Brandt.  
 Todesfall: Lehrer Hermann Seffe, 22 J.

**Wegen**  
 vollständiger Auflösung unserer hiesigen Filiale  
**Total-**  
**Ausverkauf**  
 unserer bekannt guten  
**Schuhwaren**  
 teils bis zu 1573  
**40 Prozent**  
 Ermäßigung.  
**Schuhfabrik**  
**Otto Wetzel & Co.**  
 69/70 Breiteweg 69/70  
 neben der Fontaine  
 vis-à-vis Café Hohenzollern.

**Otto Hintze**  
 Alte Neustadt, Rogäckerstr. 55  
 empfiehlt:  
**Cigarren, Cigaretten, Rauch-, Kau- u. Schnupftabak** en gros, en detail  
**Pfeifen, Stöcke usw.**  
 Geschäftsgründung 1888.  
 Ausgabestelle der „Volksstimme“. **Rabattmarken.**

**Zum Feste empfehle:**  
 Regenschirme Spazierstöcke  
 Hüte - Mützen Hosenträger  
**Grosses Lager**  
 Neustadt-Magdeb.  
 Franz Pätzkuhl  
 Lager Lübeckerstrasse 120.  
 1371  
 Handschuhe Reparaturen sauber u. billig.  
 Krawatten Wäsche

**Als passendes Weihnachtsgeschenk**  
 empfehle:  
**Wringmaschinen** in allen Größen mit nur besten Para-Gummi-  
 Bezug von 13.00 Mt. an.  
**Waschmaschinen** mit Antrieb von unten sowie Kurbelantrieb.  
**Nähmaschinen** nur bestrenommierte Fabrikate.  
 Coulaueste Zahlungsbedingungen.  
**Albert Brennecke**  
 Sudenburg, Breiteweg 121 b.

**Normal-Hemden**  
 von der billigsten Qualität bis zu Mt. 3.50 per Stück empfiehlt  
**Bazar Magdeburg**  
 Jakob- u. Petersstr. Ecke  
 Filialen: Wuckau, Thiemstr. 1  
 Wilhelmstadt, Annastr. 2.

**Möbel**  
 Spiegel u. Polsterwaren  
 reelle Arbeit empfiehlt  
**C. Dittmar**  
 Tischlermeister  
 Fischlerkrugstraße Nr. 26.  
 Teilzahlung gestattet.

**Ausverkauf!**  
 von Schautelpferden von 6 Mt. an, Gespannen, Schumappen, Portemonnaies, Hosenträger.  
**E. Todtenhoff**  
 Johannisfahrstr. 2. 6485

**Möbel**  
 Spiegel u. Polsterwaren  
 Waren  
 1221  
 Getr. Kommissär, Militär-Schulmeister (Segeltuch u. Lederh.).  
 Kinder-Schulmeister v. 1.90 Mt. an  
 billig bei Gedecke, Katharinenstr. 5.



# Lange & Münzer

51a Breiteweg 51a

## Pelz-Muffen

|                                       |                                |     |
|---------------------------------------|--------------------------------|-----|
| Damen-Muffen, schwarz . . . . .       | 1.15, 1.25, 1.75, 2.25 u. 2.50 | Mk. |
| Murmel-Muffen, schwarz . . . . .      | 4.00, 3.75, 3.50 u. 3.00       | Mk. |
| Seal-Bisam-Muffen schwarz . . . . .   | 10.00, 8.00, 7.50 u. 6.00      | Mk. |
| Herz-Murmel-Muffen, schwarz . . . . . | 9.00, 6.50, 6.00 u. 4.00       | Mk. |
| Nutria-Muffen . . . . .               | 12.00, 9.00, 7.00 6.00 u. 5.25 | Mk. |

### Pelz-Baretts

## Pelz-Colliers

|  |                                  |     |
|--|----------------------------------|-----|
| Pelz-Colliers mit Kopf und Schweif in Kanin. . . . . | 1.75, 1.50 u. 0.75               | Mk. |
| Pelz-Colliers in Murmel . . . . .                    | à 6.00, 4.50, 3.50 u. 2.50       | Mk. |
| Pelz-Colliers in Herzmurmel . . . . .                | à 6.00, 5.25, 3.75, 3.00 u. 2.00 | Mk. |
| Nutria-Colliers mit Kopf und Schweif . . . . .       | à 17.50 bis 6.00                 | Mk. |
| Natur-Bisam-Colliers . . . . .                       | à 6.50, 6.00 u. 5.25             | Mk. |

### Seal-Bisam-Colliers

## Unterröcke

|   |                            |     |
|---|----------------------------|-----|
| Anstands-Röcke, Samt, langgetieft . . . . .                           | à 1.75                     | Mk. |
| Anstands-Röcke, Samt, mit Bolant und Handlaquette . . . . .           | à 2.50 und 2.10            | Mk. |
| Anstands-Röcke in reinwollenen Flanellstoffen . . . . .               | à 3.75 und 3.30            | Mk. |
| Anstands-Röcke, bunt gefärbt . . . . .                                | à 3.90                     | Mk. |
| Anstands-Röcke in Ericotpon . . . . .                                 | à 2.85                     | Mk. |
| Tuch-Unterröcke, mit Kreffe befestigt . . . . .                       | à 4.00 und 2.90            | Mk. |
| Tuch-Unterröcke, mit Bolant, Eortage und Kreffe . . . . .             | à 5.25                     | Mk. |
| Tuch-Unterröcke, Serpentin-Bolant mit Befest. mit Blenden zc. . . . . | à 12, 10, 9, 8.50 und 7.50 | Mk. |
| Zanella-Unterröcke mit Flanellfutter . . . . .                        | à 3.75                     | Mk. |
| Noiree-Unterröcke mit Flanellfutter . . . . .                         | à 5.25 und 4.50            | Mk. |

## Kinder-

## Garnituren

|  |                   |     |
|--|-------------------|-----|
| Krimmer-Garnituren (Muff und Kragen) . . . . .       | von 2.75 bis 1.00 | Mk. |
| Plüsch-Garnituren (Muff und Kragen) . . . . .        | 3.50 u. 2.00      | Mk. |
| Lammfell-Garnituren (Muff und Kragen) . . . . .      | 4.00 u. 2.75      | Mk. |
| Eiswoll-Garnituren (Muff und Kragen) . . . . .       | 5.25 u. 4.50      | Mk. |
| Angora-Garnituren, imit. (Muff und Kragen) . . . . . | à 5.25            | Mk. |
| Angora-Garnituren, echt (Muff und Kragen) . . . . .  | 9.50 u. 7.50      | Mk. |

## Westen u. Seelenwärmer

à 3.75, 3.00, 2.75, 2.50, 2.25 Mk.

## Bolero-Jäckchen

in gewebt und gestrickt von 1.25 Mk.

## Kinder-Jäckchen

in Krimmer-, Peluche- und Lammfell-Stoffen von 1.00 bis 6.00 Mk.

## Damenschürzen

|  |  |      |
|--|--|------|
| Tändelschürzen . . . . .                   | à 115, 100, 75, 60, 50, 40, 30 u. 25   | Stk. |
| Bierschürzen . . . . .                     | à 3.00, 2.50, 2.00, 1.75, 1.50 u. 1.35 | Mk.  |
| Hauschürzen . . . . .                      | à 150, 125, 110, 90, 85 u. 40          | Stk. |
| Kinderschürzen in allen Formen und Größen. |  |      |

## Zaschentücher

|  |                        |      |
|--|------------------------|------|
| Zaschentücher für Kinder (buntfärbig) . . . . .                            | à Dhd. 100, 80, 60, 50 | Stk. |
| Zaschentücher für Kinder (buntfärbig) Cartons à Dhd. 3, 2.50, 2            | Mk. bis 75             | Stk. |
| Zaschentücher für Damen (buntfärbig) Cartons à Dhd. 4.50, 3, 2.50, 2       | u. 1.50                | Mk.  |
| Zaschentücher für Damen (weiß Leinen) Cartons à Dhd. 10, 9, 8, 7, 6, 5 bis | 2.25                   | Mk.  |