

Kinder-Waschkleidung

Auch diese Abteilung unseres Geschäftshauses hat jetzt eine bedeutende Erweiterung erfahren. Und wie das Spielzeug im zartesten Alter, das Schulbuch in späterer Zeit, den Jahren und der Veranlagung der Kleinen angepaßt sein soll — so muß auch der Kleidung unserer Kinder die größte Aufmerksamkeit gezollt werden. Wie soll sie sein? — Nicht schwerfällig, aber einfach und anmutig —, nicht flitterhaft, sondern jugendfrisch und gefällig —, nicht nach außen prunkhaft und kostspielig, wohl aber kindlich, haltbar und vor allem zweckentsprechend.

Unsere Kinderkonfektion hat diese Eigenschaften.
Kommen Sie und urteilen Sie selbst.

Mädchen-Wasch-Mäntel
aus Rips- und Leinenstoffen, in reizender Machart

8.45 7.50 6.75 5.25 4.75

Mädchen-Wasch-Kleider

in entzückender Ausführung,
teils mit reicher Sticker-Verarbeitung

8.75 7.45 6.50 4.75 3.95

Kinder-Wasch-Kittel

hell- und dunkelfarbig, aus soliden, in der Wäsche
vorzüglich bewährten Stoffen

3.50 2.75 1.95 1.35 95^h

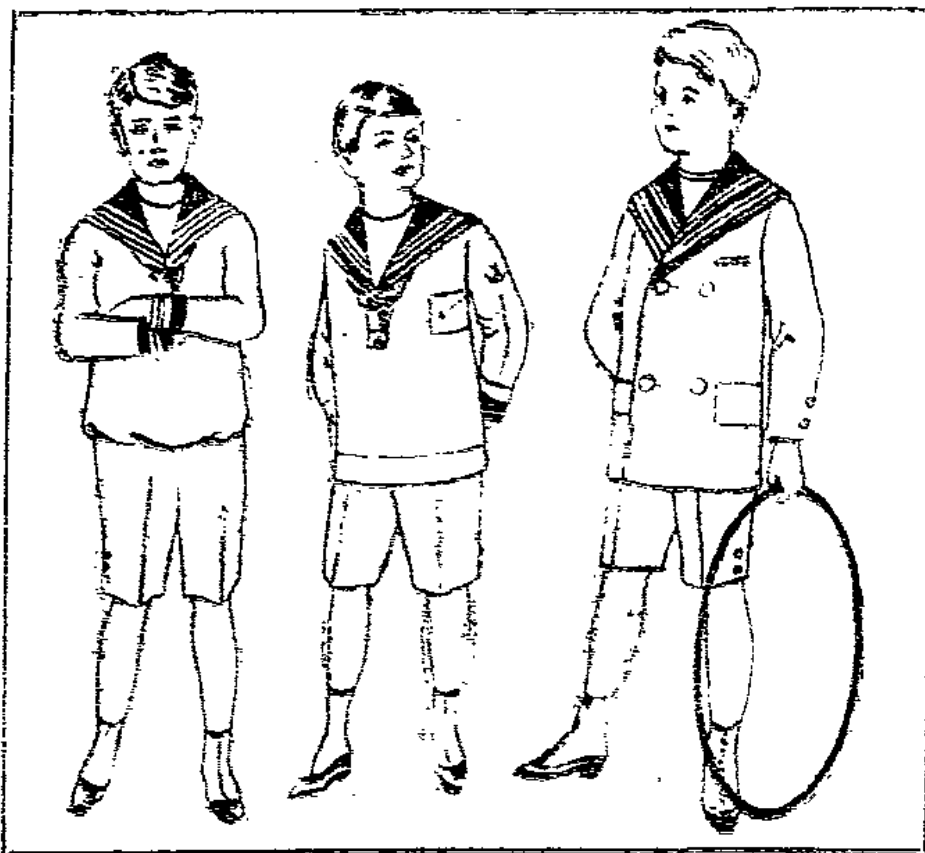

Knaben-Spiel-Anzüge

aus Zeplür-, Perkal- und Ripsstoffen

7.50 6.75 5.25 3.75 2.95

Knaben-Wasch-Anzüge

Kieler und Schlapforn aus Kadett-,
Shantung- und Satin-Angusta

10.50 9.00 7.75 5.50 3.95

Knaben-Wasch-Blusen

in allen Formen, aus Perkal-, Satin-,
Angusta- und Kadettstoffen

8.75 7.00 5.50 3.75 2.25

Herren-
Sport-Hemden

weiß und buntfarbig mit Stehknopf- oder Schifferkragen

10.75 7.50 6.00 4.50

Herren- und Knaben-
Strohhüte

in allen modernen Formen

5.25 3.45 2.95 2.45 1.75

Moderne
Herren-Krawatten

in reicher Formen- und Farben-Auswahl

1.95 1.45 95^h 75^h 55^h

HOLSTENHAUS

G. m. b. H.
LÜBECK
Holstenstrasse.

Heilanstalt Siedelnitz.

Befuchszeit

für Angehörige der Familien
1. Pfingsttag
vom 3. bis 4. Uhr.

Die Direktion.

Ferkel und
kleine Jungfer.
J. Kläwer,

Kriegsbrosdenammlung
Lübeck.

Die Sammelstelle Salzspeicher
ist am Sonnabend, dem
26. Mai, nachmittags
geschlossen.

Gewandte Näherin für einen
Sohn in der Wäsche. Nur mittlere
Stücker mögen sich melden. Eing.
amt. B K II an die Gp.

Ein Gasbrausefen und 2 Mr.
eiserne Stühle zu verkaufen.
942) Adolfr. 35 1/2, I.

Süde versch. Art, a. beschädigt
gr. u. kl. Besten, kaufte
zu höchsten Preisen (949)
B. Tesmer. Danteweg 15.

Bilderleisten
einrahmungen
Oscar Tauchnitz, Glaserhdlg.,
Fleischhauerstr. 35. Fernruf 2308.

Sozialdemokrat. Verein
Lübeck.

Am Sonntag vertritt
unser Genosse

Peter Graack.

Ihre feinem Andenken!
Die Beerdigung findet am
Freitag nachmittags 3 1/2 Uhr
auf dem St. Lorenz-Friedhof
statt.
Die Mitglieder sammeln
bis 3 Uhr im Lokal von
Wehendorf, Fackelburger
Str. 10.
Der Vorstand.

Eine Verordnung zur Verhütung von Brandstiftungen, durch
die namentlich das Rauchen, das Anlegen von Feuerherden in
Wäldern und Heiden, sowie die Aufnahme von Wandervögeln
und Touristen zum Zwecke des Uebernachtens in Scheunen,
Bodenräumen usw. verboten wird, wird in den amtlichen Zeitungen
und durch die Holzleitbehörden veröffentlicht.
929) Stellv. Generalkommando IX. Armeekorps.

Gewerkschafts-Kartell, Lübeck.

Am Sonnabend vor Pfingsten sind die Bureaus
Arbeiter-Sekretariat,
Fabrikarbeiter-Verband,
Metallarbeiter-Verband und
Transportarbeiter-Verband

von 1 Uhr nachmittags an geschlossen.
Die Kartellkommission.

Drucksachen aller Art
Buchdruckerei Friedr. Meyer & Co.

Magermilchverteilung
am 25. Mai

(mit Vorbehalt der Verkaufsfähigkeit)
an sämtliche magermilchbezugs-
berechtigten Haushaltungen lt.
Ausweis Karte. (949)

Quartverteilung.

Quart (Weichtafe) zum Auf-
trieb in allen Läden des Ost-
torviertels sowie der Vorort
reicht Abgabe an sämtliche mager-
milchbezugsberechtigten Haushal-
tungen laut Ausweis Karte.
Hansa-Meierei G. m. b. H.

Hansa-Theater.

Freitag, d. 25., 8 Uhr:
Es zogen drei Burschen.
Sonnabend, d. 26., 8 Uhr:
S. M. der Dollar.
Sonntag, 27., nachm. 3 1/2 Uhr:
Max und Moritz
Abends 8 U. u. 28., nachm. 3 1/2
Robert und Bertram.
Montag, 28., u. folg. Tage, 8 U.:
S. M. der Dollar.
Nachmittags kleine Preise!

Die
Kühlhaus Lübeck Aktiengesellschaft

Lübeck, Telephon 8960

empfiehlt sich dem hiesigen Publikum zur täglichen Lieferung von

Kunsteis

zu nachstehenden Preisen:

Nr. 1	tägliche Lieferung von mindestens 5 Pfd. per Monat	Mk. 10.—
" 2	" " " " " " " "	" 15.—
" 3	" " " " " " " "	" 17.50
" 4	" " " " " " " "	" 20.—
" 5	" " " " " " " "	" 22.50

(Bezugszeit der täglichen Lieferungen wenigstens 3 Monate)

und gibt ihrer geehrten Kundschaft hiermit bekannt, daß die täglichen Lieferungen am

1. Juni

beginnen.

Die Direktion.

Alle Arbeiter

kaufen gern und gut ihre
Arbeitskleidung bei

Otto Albers

Markt 4. Kohlmarkt 10.
Högl. des Ref.-Spara. Lübeck.

Rechnungs-Formulare

werden hergestellt in der
Buchdruckerei „S. M. Dollard“
Schanzenstr. 45.

