







30

1/2 Liter 1929er St. Martin

# RATSWEINKELLER

Deutsche Winzerhilfe in die Tat umgesetzt!

Ab heute täglich Ausverkauf von 9 Uhr früh an bürgerliches Frühstück ab 60 Pf.

**Stadt-Theater**  
Montag, den 20. März, 8 Uhr  
Der Wildschütz  
Dienstag, den 21. März, 8 Uhr  
Ein Maskenball  
Rigoletto

**Schauspielhaus**  
Operettenbühne - Tel. 36800  
Heute Montag, den 31. März, 8 Uhr  
Abschieds-Gastspiel  
**Richard Tauber**  
**Margit Sudy**  
Das Land des Lächelns  
Franz Lehar dirigiert  
Dienstag, den folgenden Tag, 8 Uhr  
Lehars Wetterfrol  
Das Land des Lächelns

**Buchhandlung**  
Vollswacht  
Möbliches Antiquariat  
Breslau 3, 31. Graunstr.

**Konzertdirektion Halnauer**  
für Schwedischer Musik  
Sonntagabend, Schiedmayeraal, 20. Uhr  
Vortrags-Abend von  
**Rosenthal-Schülern**

**SCHLESISCHES BIEDERMEIER**

**VOM 30. MÄRZ BIS 30. APRIL**

3. verbundene Veranstaltung der Schließlichen Monatshefte

**AUSSTELLUNG**

von Gemälden, Zeichnungen u. Aquellen aus der 1. Hälfte des 19. Jahrhunderts unter Beteiligung der Berliner Nationalgalerie, der Breslauer Museen des fürstlichlich. Diözesanarchivs, der Kunstakademie und der letzten Sammlerwelt

im ehemaligen Generalkommando, Schwelchitzer Straße 44/25. Geöffnet von 10 bis 12 Uhr, von 12 Uhr bis zum Eintritt der Dunkelheit

Eintritt 100 RM einschließlich illustrierten Katalog. Bezieher der Schließlichen Monatshefte (Ausweis des Aprilheft) haben freien Eintritt



Die Kaufhäuser der Firma **Messow & Waldschmidt**

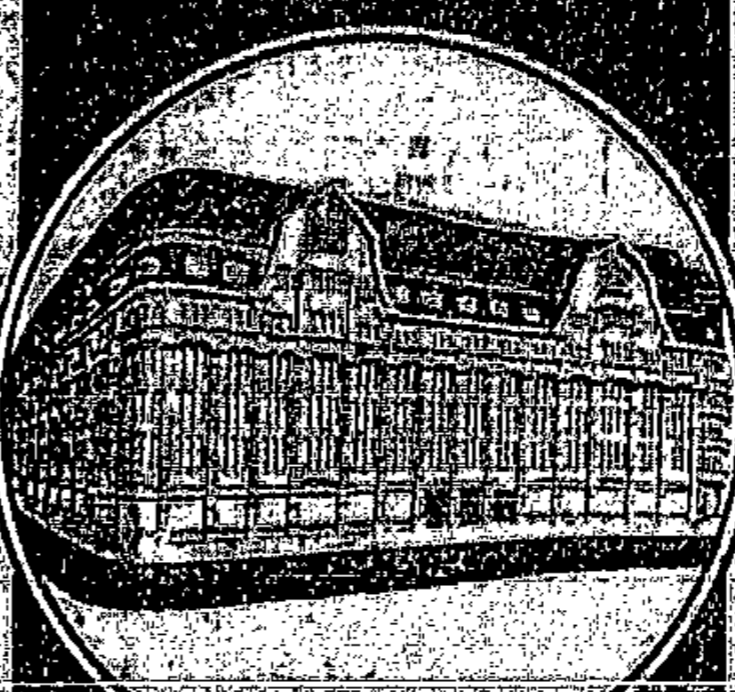

Kaufhaus Brühl Leipzig

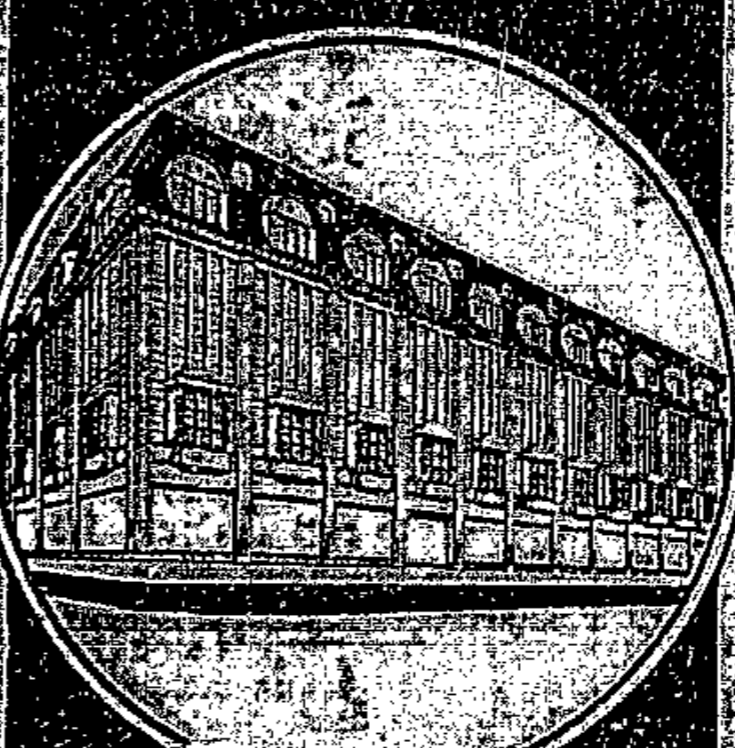

Residenz Kaufhaus Dresden



Kaufhaus Messow & Waldschmidt Dresden

# Die Leistung muß es sein!

Zu den großen und ältesten deutschen Kaufhauskonzernen gehört die Firma **Messow & Waldschmidt**

Große Häuser mit Tausenden von Angestellten eine nach Hunderttausenden zählende zufriedene Käuferschicht legt Zeugnis ab von uns können

**Billigste Warenbeschaffung** durch eigene Einkaufszentrale, durch umfangreiche Barzahlung, durch direkte Bezüge aus den Fabriken

**Rationelle Betriebsführung** durch intensive kaufmännische Facharbeit, durch niedrige Speise- und Preise

**Dienst am Kunden** durch weitgehendste Pflege unserer Kundenschaft. Der feste Wille das Beste zu leisten

das alles bürgert für eine **Leistungsfähigkeit** die nicht überboten werden kann.

Das werden wir Ihnen immer wieder beweisen.



Bezieht sich unsere Inserenten?

## Herzberg & Co.

verkauft  
für 1<sup>00</sup> RM ein ganzes Liter  
  
für 1<sup>00</sup> RM ein ganzes Liter

**echte Weine** und **vollreife Südweine**

darunter **Echter Südwine**, rot und weiß **Wermutwein**, magenstärkend **Tafelwein u. Pfalzwein** für den Tisch und zur Bewirtung

Ungarischer **süßer Dessertwein** pro Liter 1.50  
**Weißer Bordeaux-Wein**

Graves 1926er p. Lit. 1.75  
Chateau Gayat 1926er sp. Lit. 2.00

in folgenden 6 Geschäften:  
Höfchenstr. 48 Blücherplatz 17/18  
Leuthenstr. 10 Michaelisstr. 3  
Klosterstr. 64 Seidenstr. 17

**75 Pf.** Skat-Karte  
C. Kretschmer  
Schneidebrücke 29b

**Druckerer Vollswacht**  
Breslau-2  
Ausführung aller Druckarbeiten  
Blutstraße 4/6

**Zum Umzug**  
**Neuzeitliche Beleuchtungskörper**  
Außergewöhnliches Angebot bis 15. April  
Wohnzimmer-Krone 28.50  
Herrenzimmer-Krone 16.25  
Schlafzimmer-Ampel 8.25  
**R. Beyer, nur Ring 14**

**Volkshor Breslau** Mittwoch, den 2. April 1930  
8 Uhr  
im großen Konzerthausaal

**„Trost und Schwermut“** Oratorium von G. Fr. Handel

Vertung: Otto Becker (Dirig.), Wilfriede Charlotte Kraker, Dietrich (Sopran), Karl Brauner (Tenor), Bruno Sachs (Bass), Theo Geisler (Cembalo), Fr. Mertens (Orgel) und die Schließliche Philharmonie.  
Die Produktion verantworten: Walter Kubitz, Theodor Sacher, Max Sodian, Produktion: Franz Schickel, Musikalische Leitung: Franz Schickel, Bühnenleitung: Walter Kubitz, G.m.b.H., Breslau.

Arbeitgeber belehrt Arbeitsgericht

Quotenverkauf rentabler wie Produktion

Einse-Holmann will keine Lokomotiven bauen, denn die Quote bringt mehr Profit

Arbeitsgericht verurteilt Reorganisation und Entlegung

Wie schon berichtet haben die Einse-Holmann-Werke...

Damit hat das Arbeitsgericht also seinen Standpunkt...

Stundung von Hauszinssteuer für 1930

Die im Steuerjahre 1929 (1. 4. 1929 bis 31. 3. 1930) mit...

- Die in der Woche vom 1.-5. 4. 1930... A-F in der Woche vom 7.-12. 4. 1930...

Die anderen vom Wohlfahrtsamt Betreuten, soweit sie nicht...

Für alle übrigen zahlungsunfähigen Mieter (d. h. die vom...

Die vom Wohlfahrtsamt Betreuten, soweit sie unterverteuert...

Ein Paddelboot gekentert

Ein Insasse ertrunken

Unweit der Schwedenschanze kam am Sonnabend nachmittag...

Genosse Siegfried Marx an die Breslauer Universität berufen

Wie wir aus Berlin erfahren, hat der preussische Unterrichts-

Anfälle am Sonntag

Gestern vormittag gegen 11 Uhr stieß an der Ecke Alexander-

Ein Betrüger von Format

In wenigen Tagen sechs Belze ergaunert

Titel und Auftreten machen trotz der schlechten Erfahrungen...

Neuer Generallstaatsanwalt in Breslau

Am 1. April 1930 tritt der Generallstaatsanwalt K e i n e r...

Theater und Musik

Lobe-Theater

Musik von Franz Webedind

Auch dies Marx Webedinds zeigt nach fast 25 Jahren noch...

tomisch. Herz und Geist sind in der Menschheit zum mindesten...

Das ist der Hintergrund, von dem sich die Gestalten auch...

Gefährlichkeit dieses Paragraphen besonders deutlich offenbart...

Die Aufführung, die unter Max Opitz' Leitung stand...











Judenrepublik ist keine Beschimpfung

Der Landwirt Eduard aus Schwabitz war das älteste Mitglied der... Die Judenrepublik ist keine Beschimpfung... sagt das Landgericht Schwabitz.

Schwarzer Freitag auf den Hindenburggruben

Am Freitag ereignete sich auf den Hindenburggruben ein... Vier Tote an einem Tage. Auf den Delbrückgruben verunglückte ein Bauer durch Kohlenfall so schwer, daß er beim Transport zum Lazarett verstarb.

Wer will nicht unter die Soldaten

Altenfrierungszugung in der Weimarer Republik. Mit dem Uebergang zur politischen Staatshoheit wurden die männlichen Einwohner... Wer will nicht unter die Soldaten.

Waldenburg. Die Wasserversorgung des Kurortes... Die Wasserversorgung des Kurortes Waldenburg ist ein dringendes Problem.

Schwidnitz. Das Waisenhaus... Das Waisenhaus in Schwidnitz ist ein wichtiger sozialer Einrichtung.

Waldenburg. Die Wasserversorgung... Die Wasserversorgung des Kurortes Waldenburg ist ein dringendes Problem.

Striegau. Die Wasserversorgung... Die Wasserversorgung des Kurortes Striegau ist ein dringendes Problem.

Striegau. Die Wasserversorgung... Die Wasserversorgung des Kurortes Striegau ist ein dringendes Problem.

Striegau. Die Wasserversorgung... Die Wasserversorgung des Kurortes Striegau ist ein dringendes Problem.

Riefiger Abtreibungsprozess in Hindenburg

Oberbürgermeister bildet Ausschuss zur Untersuchung der Verleumdungskosten

In Hindenburg D.S. wurde vor kurzem die polnische Arbeiterfrau... Riefiger Abtreibungsprozess in Hindenburg.

Frau Abrecht erzählt... Frau Abrecht erzählt die Details des Prozesses.

Was der Mann sagt... Was der Mann sagt, ist ein wichtiger Teil der Geschichte.

Was der Mann sagt... Was der Mann sagt, ist ein wichtiger Teil der Geschichte.

Was der Mann sagt... Was der Mann sagt, ist ein wichtiger Teil der Geschichte.

Was der Mann sagt... Was der Mann sagt, ist ein wichtiger Teil der Geschichte.

Was der Mann sagt... Was der Mann sagt, ist ein wichtiger Teil der Geschichte.

Was der Mann sagt... Was der Mann sagt, ist ein wichtiger Teil der Geschichte.

Was der Mann sagt... Was der Mann sagt, ist ein wichtiger Teil der Geschichte.

Was der Mann sagt... Was der Mann sagt, ist ein wichtiger Teil der Geschichte.

Was der Mann sagt... Was der Mann sagt, ist ein wichtiger Teil der Geschichte.

Was der Mann sagt... Was der Mann sagt, ist ein wichtiger Teil der Geschichte.

Was der Mann sagt... Was der Mann sagt, ist ein wichtiger Teil der Geschichte.

Was der Mann sagt... Was der Mann sagt, ist ein wichtiger Teil der Geschichte.

Was der Mann sagt... Was der Mann sagt, ist ein wichtiger Teil der Geschichte.

Was der Mann sagt... Was der Mann sagt, ist ein wichtiger Teil der Geschichte.

Was der Mann sagt... Was der Mann sagt, ist ein wichtiger Teil der Geschichte.

Was der Mann sagt... Was der Mann sagt, ist ein wichtiger Teil der Geschichte.

Was der Mann sagt... Was der Mann sagt, ist ein wichtiger Teil der Geschichte.

Was der Mann sagt... Was der Mann sagt, ist ein wichtiger Teil der Geschichte.

Was der Mann sagt... Was der Mann sagt, ist ein wichtiger Teil der Geschichte.

Was der Mann sagt... Was der Mann sagt, ist ein wichtiger Teil der Geschichte.

Was der Mann sagt... Was der Mann sagt, ist ein wichtiger Teil der Geschichte.

Was der Mann sagt... Was der Mann sagt, ist ein wichtiger Teil der Geschichte.

Was der Mann sagt... Was der Mann sagt, ist ein wichtiger Teil der Geschichte.

Was der Mann sagt... Was der Mann sagt, ist ein wichtiger Teil der Geschichte.

Was der Mann sagt... Was der Mann sagt, ist ein wichtiger Teil der Geschichte.

Aus der Umgebung

Ein Kind im Gefängnis... Ein Kind im Gefängnis ist ein schockierendes Ereignis.

Ein Kind im Gefängnis... Ein Kind im Gefängnis ist ein schockierendes Ereignis.

Ein Kind im Gefängnis... Ein Kind im Gefängnis ist ein schockierendes Ereignis.

Ein Kind im Gefängnis... Ein Kind im Gefängnis ist ein schockierendes Ereignis.

Ein Kind im Gefängnis... Ein Kind im Gefängnis ist ein schockierendes Ereignis.

Ein Kind im Gefängnis... Ein Kind im Gefängnis ist ein schockierendes Ereignis.

Ein Kind im Gefängnis... Ein Kind im Gefängnis ist ein schockierendes Ereignis.

Ein Kind im Gefängnis... Ein Kind im Gefängnis ist ein schockierendes Ereignis.

Sozialdemokratische Partei

Unterbezirk Breslau-Land/Neumarkt... Sozialdemokratische Partei. Unterbezirk Breslau-Land/Neumarkt.



Die Wirtschaftswelt eines Bankiers

Die Bank Jakob Goldschmidts, die Darmstädter und Nationalbank (Danat) hat auch im Jahre 1929 ihren Aufstieg fortgesetzt. Die Summe der fremden Gelder, an der sich die Entlastung am besten beobachten lässt, ist um rund 300 auf 284 Millionen Mark gestiegen.

Jakob Goldschmidt, der Herr und Meister der Danat, hatte immer den Ehrgeiz, ein kleines Kapital (seit 1924 nur 10 Millionen Mark) und hohe Reserven zu haben (schon seit 1928 60 Millionen oder 100 Prozent des Kapitals).

Jakob Goldschmidt ist in dem wieder persönlich von ihm selbst verfassten Geschäftsbericht seinem Ruf treu geblieben, der Romantiker unter den Bankgewaltigen zu sein.

Im übrigen macht sich Herr Goldschmidt auch jetzt wieder dadurch etwas verdient, daß er die Intelligenz der jetzigen Wirtschaftskreise als beste Grundlage für einen baldigen Wiederaufstieg kennzeichnet und zum Optimismus über die Wirtschaftslage auffordert.

Kapitalerhöhung bei der Ruhrstahl-W.G.

Die als Studiengesellschaft gegründete Ruhrstahl-W.G. hat am Dienstag ihr Kapital von 50 000 Mark auf 36 Millionen erhöht.

auf Grund des Abkommens voraussichtlich sogar von den Vereinigten Stahlwerken übernommen werden. Die Verhandlungen sind noch nicht zum Abschluß gelangt.

Gute Gewinne der bayerischen Großkraftwerke

München, 28. März. (Eigener Drahtbericht.) Die im staatlichen Besitz befindlichen bayerischen Großkraftwerke (Bayerwerk, Mittlere Isar und Walchenseewerk) können auch im abgelaufenen Geschäftsjahr wieder auf eine befriedigende Entwicklung zurückblicken.

Einigung zwischen Kunstseideproduzenten und Verarbeitern

Die Kunstseideproduzenten haben sich mit der verarbeitenden Industrie dahin geeinigt, daß die Verarbeiter 90 Prozent ihres Bedarfs bei der deutschen Kunstseideindustrie decken.

Der British and German Trust zahlt für das verflozene Jahr eine Dividende von 8 Prozent. Das Unternehmen ist mit dem Zweck gegründet worden, der Mittelindustrie in Deutschland langfristige Kredite zur Verfügung zu stellen.

Breslauer Produktenbörse vom 29. März 1930

Ämtliche Notierungen, der an der Breslauer Produktenbörse vom 29. März 1930 gehaltenen Preise in Reichsmark bei sofortiger Bezahlung (nur für Kartoffeln gilt der Erzeugerpreis) frachtfrei Breslau in vollen Wagenladungen.

Table with 2 columns: Notation and Price. Includes entries for Weizen, Roggen, Hafer, Gerste, and various types of flour.

Ämtliche Notierungen für Wühlenerzeugnisse (je 100 kg) including Weizenmehl, Roggenmehl, and Auszugmehl.

Table with 2 columns: Notation and Price. Includes entries for Sauererlen and Landware (flax).

Table with 2 columns: Notation and Price. Includes entries for Flachs, Weibstoe, Schwedenflachs, and Gabelstoe.

Sauererlen in besserer Körnung, Farbe, sowie mit gewährleisester Reinheit und Keimfähigkeit entsprechend höher.

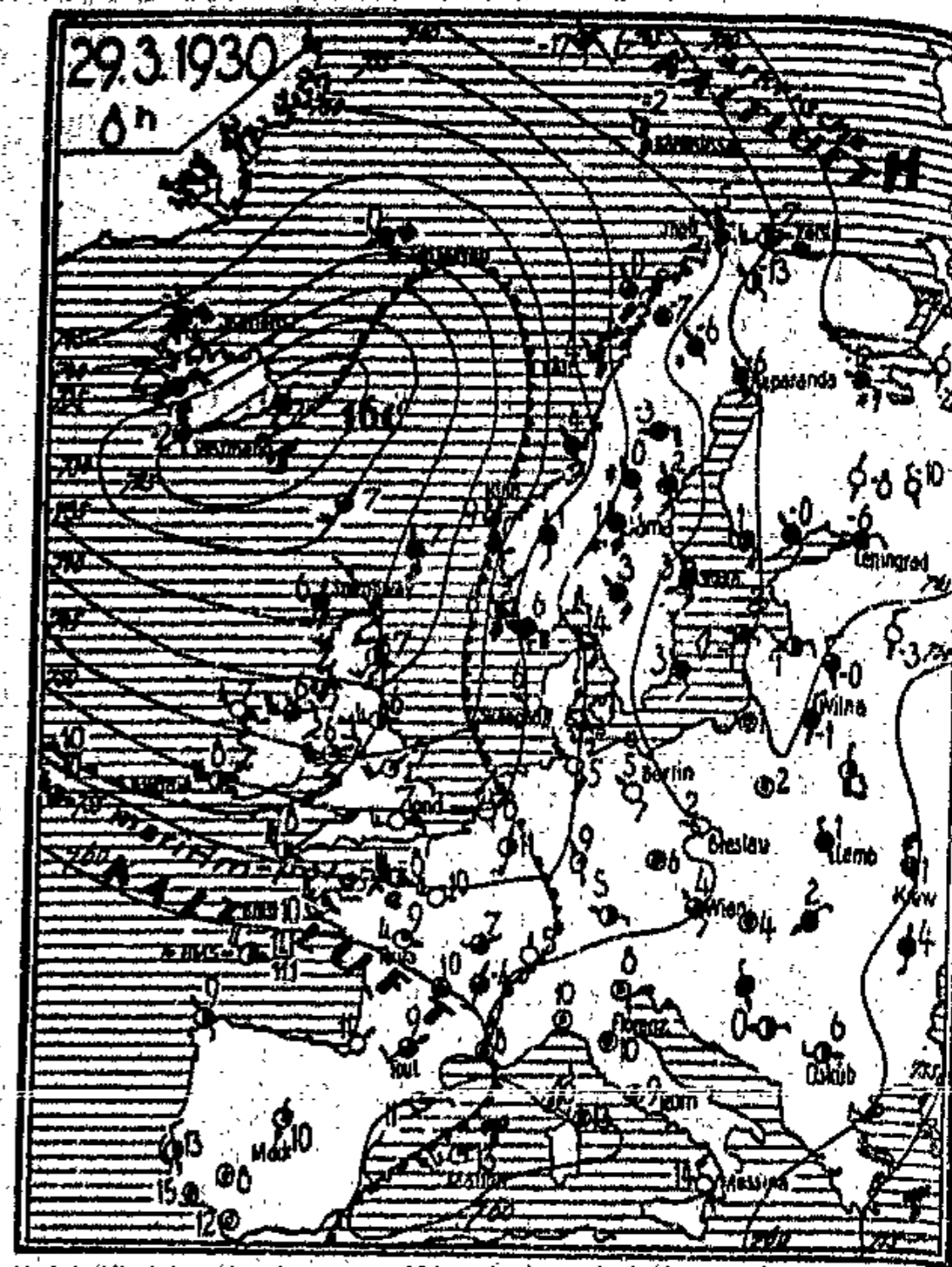

Zeichenerklärung: O wolklos, ☁ bedeckt, ☀ bedeckt, ☀ ganz bed., ☀ Regen, ☀ Schnee, ☀ Graupel, ☀ Hagel, ☀ Gewitter, ☀ Donner, ☀ Nebel. Die Spitzen der Windpfeile liegen im Stationkreis; die Befiederung gibt die Windstärke an.

Ämtlicher Wetterbericht des Meteorologischen Observatoriums Breslau-Krieter

Die Störungskant 10 C, die in der Nacht zu Sonntag Niederschlag erregt hat, hat dort verweilende Niederschläge ausgelöst, die im Osten und Westen der Provinz Regen hervorgerufen haben.

Wünschen für das schlesische Flachland und die schlesischen Mittelgebirge: Westwind, vorwiegend östlicher Wind, vielfach aufhellendes, meist trübes, tagsüber wärmeres Wetter.

Wasserstand

Table with 2 columns: Station and Water Level. Includes entries for Kalibor, Neisse (Stadt), Neisse (Mündung), Bieg (Waldenau), and Tschelch.

Geschäftliches

Die durch die allgemeinen wirtschaftlichen Verhältnisse bedingte Abwärtsentwicklung ist besonders auch in der Weinbranche sehr ungünstig aus und hat dadurch vor allem die deutschen Weinbauern am Rhein, Mosel und Saar in große Not geraten.

Sammlen-Anzeigen

Arbeiter-Rad- und Kraftfahrerbund 'Solidarität' Am 24. März verstarb unsere Sportsportgenosin Klara Müller geb. Brosinger im Alter von 32 Jahren.

Danksagung

Für die vielen Beweise herzlichster Teilnahme beim Heimgange meines lieben Mannes spreche ich allen mein'n herzlichsten Dank aus.

Frau Marie Milde

Die 'Frauenwelt' den Frauen zum Lesen, Denken und Schauen!

eine Halbmonatsschrift für die Frau des schaffend Volkes. Preis 35 Pf. Zu bestellen bei allen Zeitungsagern

Kunden-Kredit befreit von Sorgen!

Sie sichern sich gegen Ubertreibung durch die Kunden-Kredit G. m. b. H., Breslau, Gartenstraße 67 (Capitolhaus)

Am 29. März verschied nach langem, schwerem, mit großer Geduld ertragenem Leiden meine liebe Frau, unsere gute Mutter, Schwägerin, Tante, Schwiegermutter und Großmutter 7279

Frau Emilie Scholz geb. Friebe im Alter von 57 Jahren. Dies zeigt schmerz erfüllt an Breslau - Klein Tschansch, den 31. März - 1930 Karl-Leyden-Straße 22

August Scholz nebst Angehörigen. Die Beerdigung findet Dienstag, den 1. April, nachmittags 3 1/2 Uhr, von der Kapelle des St. Bernhardin-Friedhofes in Dürrgoy aus statt.

Die Sterbefälle des Deutschen Wertmüller-Verbandes S. a. G. zu Düsseldorf zählt 17. Aufzählung auf alle Fortbewegungen, die auf Grund des Aufwertungsgesetzes an sie zu stellen sind.

Nur 6 Tage: Böhmisches Bettfedern!

beste gefüllene Landwolle, prima Daun und Halbdaunen, ungechliffene Gänsefedern bringe ich wieder in großer Auswahl von Montag, den 31. März bis Sonnabend, den 5. April zu außerordentlichen Preisen zum Verkauf.

F. Köhlers Nachfolger Verkaufstotal: Ring 3, im Hof (dicht an der Pilsolaitraße)

Komödiantin? - Dirne? Der Künstlerin Leben u. Lieben im Lichte der Wahrheit! im Buch von Bernhard Bauer u. Ln. 465 Seiten Umfang nur 5.- Volkswacht-Buchhandlungen Breslau

Urania 12 Monatshefte und 4 Bücher Der Realistische Kosmos



