



Die Anfertigung aller Garberobenstücke ist nach unseren neuesten Schnittmustern besonders leicht, selbst für Damen, die nicht schnellere gelernt haben

# Mode für Alle

Schnittmuster zu allen Abbildungen in den Normalgrößen 44 u. 46 liefert unsere Expedition an Abonnenten zum billigen Preise von nur 50 Pf. pro Stk.

## Modebrief

Den Anfall zur Winterzeit und damit zur großen Gesellschaftszeiten bilden stets die Besuche.

Für die Frau bildet die Toilette die erste Sorge, denn gerade zum Besuchemachen muß der Anzug wohl überlegt sein. Wir können durch Zubiel, aber auch durch Zuwenig Anstoß erregen.

Für die verheiratete Frau ist die Stellung des Mannes für die Wahl des Besuchsanzuges entscheidender als die Größe des Portemonnaie. Trotzdem bleibt es ihr vorbehalten, den Anzug so zu wählen, daß er sich von dem der anderen unterscheidet; das Gebiet der Bearbeitung ist so ein so großes und dankbares und gibt uns Gelegenheit genug, unserem Modeverständnis und auch unserem Geldbeutel Ausdruck zu geben. Natürlich muß hier ein sicherer und gut geschulter Geschmack nichtlähmend sein. Ein kleines Beispiel mag das Gesagte erläutern.

Das Hauptmaterial für die elegante Besuchs-toilette bilden Seide und Tuch, die beide in billigen und teuren Qualitäten künstlich sind. Je teurer und besser die

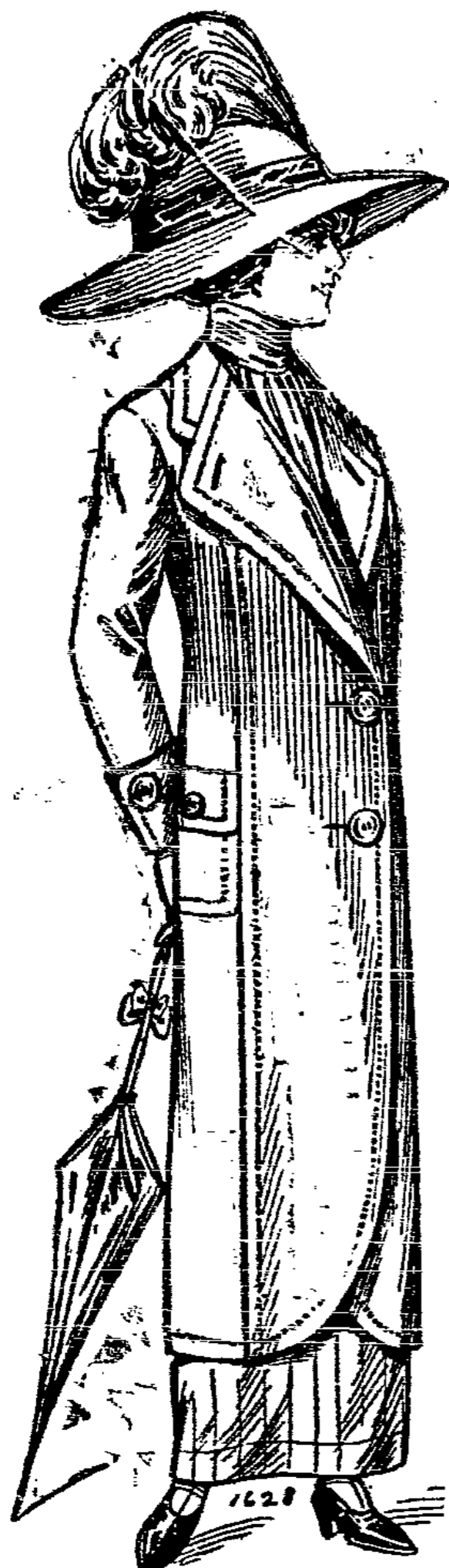

1628. Mantel aus hellbraunem Diagonstoff. Zweiknopfschluß. Schwarzer Rundhut mit Federstuß.



1594. Langer Mantel aus lila Tuch. Zweiknopfschluß. Gut mit Seidenverzierung und Reihengefied.

Qualität, desto geschmackvoller und exquisiter kann die Form bezw. die Bearbeitung sein. Ferner kann man eine der wunderbaren, abgeschattierten Farben wählen, die gewöhnlich nur in teuren Qualitäten künstlich sind. Und dem teuren Stoff und der geschmackvollen Bearbeitung passen Seidenfütter und Garnitur sich an.

1628. Mantel aus hellbraunem Diagonstoff. Zweiknopfschluß. Revers, Kragen und Manschetten kann man mit gleichfarbiger Seide oder weißem Frotteestoff besetzen. Abgerundete Vorderseite, große, aufgesteppte Taschen.

1594. Langer Mantel aus lila Tuch. Zweiknopfschluß. Großer, einseitiger Revers mit gleicher Seide besetzt; ebensolche Knöpfe. Auf der linken Seite Revers, der sich als Kragen fortsetzt aus lilafarbiger Stickerei auf weißer Seide. Ärmel mit Manschettenaufschlag.

1603. Besuchskleid aus blauem Kaschmir mit gleichfarbiger Stickerei. Glatte Taille mit eingesehten Ärmeln. Taß und Etschragen aus Taß. Glatte Rod mit Besatzstreifen und schmalem, hochstehenden Volant. Gefalteter Seidengürtel.



1603. Besuchs-kleid aus blauem Kaschmir mit gleichfarbiger Stickerei. Großer lila Hut mit schwarzen Stranfhebern.



1590. Leuchtschürze aus bestem gestreiften Baßin und Stickereibolant.

Lehter besteht zur Ede abgemäht, den Schürzen-teil, sprundet ihn und begrenzt die Trögerteile. Der Stickereibolant ver-schmücker sich in Leisten-fäden. Eine schmale Biese bedt überall den Kofel.



1473. Unterröd aus Chamelion-Lappet mit breitem gebrauntem Plüsch.

1473. Unterröd aus Chamelion-Lappet mit breitem gebrauntem Plüsch. Der Rod ist fünfbohlig geschneitten und mit französischen Nähten zusammenge-näht. Oben wird der Rod nur in einem Saum genäht, der eine Seidenkante als Etsch-lapp aufnimmt. Den unteren Saum schert nach innen ein weicher Satin-fetzen. Der breite Bolant aus grobe geschneittenem Stoff ist mit drei Bannchen garniert und dem Rod verfürzt ange-seht. Praktisch ist es für kühlere Tage, den oberen Teil mit Glaueß zu füttern; man kann für diesen Zweck das Futter ver-längern und den Bolant dann diesen auf-sehen.

1568. Kleidchen mit Spitzenpasse für Mädchen von 6-8 Jahren. Die Simonoblose ist einer leichten Futtergrundform mit runder Spitzenpasse auf-gearbeitet. Eine kleine Etschagertschürzung gibt eine nette Garnitur. Das Mädchen hat zwei Etschäume und ist seitlich in Falten geordnet. Etschband als Gürtel mit herabhängenden Enden. Es eignen sich auch verschiedene andere Stoffe für das vorliegende hübsche Model. Ganz besonders hübsch wird auch ein ge-mustertes Stoff dafür aussehen. Das Kleidchen eignet sich auch für solche, die umgearbeitet werden sollen. Durch die zwei Etschumen ist es möglich, das Kleidchen beliebig zu verlängern und die Pässe kurztaillig zu arbeiten.

1569. Einfaches Kleidchen aus feinem Wolstoff für Mädchen von 8-10 Jahren. Die mit kleinem Etschragen versehene Bluse hat als Garnitur einen zwischen Falten eingelegten, schottischen Seiden-streifen, womit auch die Manschetten und der Kragen garniert werden. Fern hat die Bluse eine breite Etschfalte mit je einer Plüschfalte als Garnitur. Der Rod ist in Falten geordnet und der Bluse ange-seht; ein Gürtel aus dem Stoff des Kleid-chen-s kann auch einem Futterkleidchen ange-arbeitet werden, und weil der vor-liegenden Bluse kann auch eine Netrosen-bluse getragen werden. Aber man fertigt zu einem schon vorhandenen Futterkleid-chen nur die Bluse aus corall. ehweischen-dem Stoff an.



1568. Kleidchen mit Spitzenpasse für Mädchen von 6-8 Jahren.



1569. Einfaches Kleidchen aus einem Wolstoff für Mädchen von 8-10 Jahren.

















**Alkoholfreie Getränke**  
**= Bilz-Sinalco =**

**Thomas Brouse**, Sudenstr. 64, Telefon 2311.

**Bäckerien und Konditoreien**  
**Wieser, Walter**, Bismarckstr. 48.  
**Wieser, August**, Bismarckstr. 5.  
**Wieser, Carl**, Bismarckstr. 26.  
**Wieser, Carl**, Bismarckstr. 26.

**Badeanstalten**  
**Brückner, Paul**, Neue Gasse 14.

**Bandagisten**  
**Rohde, Karl**, Gartenstr. 54, Tel. 10144.  
**Rein, Joh.**, Schmiedestr. 17/18.

**Bettfedern und Schnittwaren**  
**Geisch, Kapst**, Andraszenstr. 2.

**Bier-Brauereien, Bier-Verleger**  
**Brauerei Sacrau**, C. M.  
**Genossenschafts-Brauerei**  
**Genossenschafts-Brauerei**, Schenkwitz.  
**Hopf & Götcke**, Jubiläums-Biere.

**Bier-Apparate, Kohlensäure**  
**Schlanke, Paul**, Schmiedestr. 53.

**Café**  
**Kaffee-Großhandlung**, Nikolajstr. 58.

**Damen-Konfektion**  
**Rösel, Felix**, Ohlauerstr. 7, pt. I u. II Et.

**Damen-Schneiderei**  
**Schön, R.**, 48 Andraszenstr. 48, Laden.

**Drogen und Farben**  
**August-Drogerie**, Bismarckstr. 22.  
**August-Drogerie**, Bismarckstr. 22.  
**August-Drogerie**, Bismarckstr. 22.

**Eisen- u. Stahlwaren**  
**Hilber, Otto**, Bismarckstr. 170, Kolonialwaren.

**Fahrräder, Nähmaschinen**  
**Wagner, Wilhelm**, Tannenstr. 58.

**Färberei u. Wäscher**  
**Kelling, W.**, Bismarckstr. 12.

**Erscheint 8mal wöchentlich.**

**Feischereien u. Wurstfabriken**  
**Hartisch, Paul**, Zehnerstr. 18.  
**Hartisch, Paul**, Zehnerstr. 18.  
**Hartisch, Paul**, Zehnerstr. 18.

**Hochzeits- u. Beerdigungsfuhren**  
**Hilber, Otto**, Bismarckstr. 170.

**Hüte und Mützen**  
**Barth, H.**, Gröblichstr. 12, Tel. 10144.

**Herren-Artikel**  
**Breger, Albrecht**, 52 Hüte u. Mützen.

**Kinderwagen**  
**Goetz Söhne**, Albrechtstr. 49.

**Kaffee, Tee**  
**Gewaltig, Heinrich**, Bismarckstr. 170.

**Kinematographen**  
**Kaiser-Wilhelm-Theater**, Bismarckstr. 170.

**Kleiderstoffe, Seldwaren**  
**Schön, R.**, 48 Andraszenstr. 48, Laden.

**Kolonialwaren**  
**Schön, R.**, 48 Andraszenstr. 48, Laden.

**Konfakturen und Schokoladen**  
**Schön, R.**, 48 Andraszenstr. 48, Laden.

**Korsetts**  
**Schön, R.**, 48 Andraszenstr. 48, Laden.

**Lampen**  
**Schön, R.**, 48 Andraszenstr. 48, Laden.

**Lederwaren und Sattler**  
**Schön, R.**, 48 Andraszenstr. 48, Laden.

**Linoleum, Wachstuche**  
**Schön, R.**, 48 Andraszenstr. 48, Laden.

**Bezugsquellen-Verzeichnis.**

**Landberg, Max**, Gröblichstr. 12, Tel. 10144.

**Möbel-Magazine**  
**Wieser, Walter**, Bismarckstr. 48.

**Karsunky**  
**Wieser, Walter**, Bismarckstr. 48.

**Optiker**  
**Wieser, Walter**, Bismarckstr. 48.

**Pantoffel- u. Holzschuhfabrikat**  
**Wieser, Walter**, Bismarckstr. 48.

**Papier- und Schreibwaren**  
**Wieser, Walter**, Bismarckstr. 48.

**Pflanzenbutter**  
**Wieser, Walter**, Bismarckstr. 48.

**Photographische Ateliers**  
**Wieser, Walter**, Bismarckstr. 48.

**Putz, Modes**  
**Wieser, Walter**, Bismarckstr. 48.

**Restaurateure**  
**Wieser, Walter**, Bismarckstr. 48.

**Restaurateure**  
**Wieser, Walter**, Bismarckstr. 48.

**Restaurateure**  
**Wieser, Walter**, Bismarckstr. 48.

**Restaurateure**  
**Wieser, Walter**, Bismarckstr. 48.

**Restaurateure**  
**Wieser, Walter**, Bismarckstr. 48.

**Ludcke, Hugo**, Gröblichstr. 12, Tel. 10144.

**Möbel-Magazine**  
**Wieser, Walter**, Bismarckstr. 48.

**Karsunky**  
**Wieser, Walter**, Bismarckstr. 48.

**Optiker**  
**Wieser, Walter**, Bismarckstr. 48.

**Pantoffel- u. Holzschuhfabrikat**  
**Wieser, Walter**, Bismarckstr. 48.

**Papier- und Schreibwaren**  
**Wieser, Walter**, Bismarckstr. 48.

**Pflanzenbutter**  
**Wieser, Walter**, Bismarckstr. 48.

**Photographische Ateliers**  
**Wieser, Walter**, Bismarckstr. 48.

**Putz, Modes**  
**Wieser, Walter**, Bismarckstr. 48.

**Restaurateure**  
**Wieser, Walter**, Bismarckstr. 48.

**Restaurateure**  
**Wieser, Walter**, Bismarckstr. 48.

**Restaurateure**  
**Wieser, Walter**, Bismarckstr. 48.

**Restaurateure**  
**Wieser, Walter**, Bismarckstr. 48.

**Restaurateure**  
**Wieser, Walter**, Bismarckstr. 48.

**Sargmagazine**  
**Wieser, Walter**, Bismarckstr. 48.

**Seifengeschäfte**  
**Wieser, Walter**, Bismarckstr. 48.

**Schankwirtschaften**  
**Wieser, Walter**, Bismarckstr. 48.

**Schuhwaren und Schuhmacher**  
**Wieser, Walter**, Bismarckstr. 48.

**Schirmen, Stöcke**  
**Wieser, Walter**, Bismarckstr. 48.

**Schuhwaren und Schuhmacher**  
**Wieser, Walter**, Bismarckstr. 48.

**Schuhwaren und Schuhmacher**  
**Wieser, Walter**, Bismarckstr. 48.

**Schuhwaren und Schuhmacher**  
**Wieser, Walter**, Bismarckstr. 48.

**Schuhwaren und Schuhmacher**  
**Wieser, Walter**, Bismarckstr. 48.

**Schuhwaren und Schuhmacher**  
**Wieser, Walter**, Bismarckstr. 48.

**Schuhwaren und Schuhmacher**  
**Wieser, Walter**, Bismarckstr. 48.

**Schuhwaren und Schuhmacher**  
**Wieser, Walter**, Bismarckstr. 48.

**Schuhwaren und Schuhmacher**  
**Wieser, Walter**, Bismarckstr. 48.

**Schuhwaren und Schuhmacher**  
**Wieser, Walter**, Bismarckstr. 48.

**Weiss- und Wollwaren**

**Abend, Kern**, Bismarckstr. 48.

**Abend, Kern**, Bismarckstr. 48.

**Abend, Kern**, Bismarckstr. 48.

**Abend, Kern**, Bismarckstr. 48.

**Abend, Kern**, Bismarckstr. 48.

**Abend, Kern**, Bismarckstr. 48.

**Abend, Kern**, Bismarckstr. 48.

**Abend, Kern**, Bismarckstr. 48.

**Abend, Kern**, Bismarckstr. 48.

**Abend, Kern**, Bismarckstr. 48.

**Abend, Kern**, Bismarckstr. 48.

**Abend, Kern**, Bismarckstr. 48.

**Abend, Kern**, Bismarckstr. 48.

**Abend, Kern**, Bismarckstr. 48.







bis Ende, Oppauerstraße unger. von Kopischstraße bis Ende, ...

in der Turnhalle Posenerstraße 12/20, Hof links, ...

Sozialdemokratischer Kandidat: Hausbesitzer Roschid.

25. Wahlbezirk:

Abstimmungsbezirk A, umfassend:

Altenstraße ger. 18-48, Andersenstraße unger. 1-23, ger. 2-24, ...

in der Turnhalle Posenerstraße 12/20, Hof links, ...

Abstimmungsbezirk B, umfassend:

Antonienstraße, neue, gerade, Berlinerplatz 1-18, Berliner- ...

im Schulhause Berlinerstraße 30, Zimmer 2, ...

Abstimmungsbezirk C, umfassend:

Bergstraße, Berlinerplatz 19-20e, Berlinerstraße 40 bis ...

im Schulhause Berlinerstraße 30, Zimmer 3, ...

einen Stadtverordneten zur Ergänzung auf 6 Jahre, der ...

Sozialdemokratischer Kandidat: Bäckermeister Ziegler.

27. Wahlbezirk:

Abstimmungsbezirk A, umfassend:

Altenstraße unger. 67 bis Ende, ger. 68 bis Ende, Duns- ...

im Schulhause Posenerstraße 12/20, Zimmer 6, ...

Abstimmungsbezirk B, umfassend:

Bärenstraße, Böhmerstraße, Dammstraße 1-8, und westlich der ...

im Schulhause Kriegerstraße 3/5, Zimmer 2, ...

einen Stadtverordneten zur Ergänzung auf 6 Jahre, und ...

Sozialdemokratische Kandidaten: Kaufmann S. Becker (auf 2 Jahre) und Hausbesitzer Th. Scholz (auf 6 Jahre).

Diese Bezirkseinteilung sagt jedem Wähler, wenn und wo er zu wählen hat; es empfiehlt sich deshalb, sie auszu- ...

Parteienossen! Noch reichlich zwei Wochen trennen uns vom Wahltag. In dieser Zeit müssen alle ...

Herr Herchel im Kampfe um Scheitrig.

Man schreibt uns: Wenn die Meritaten zu einer Kommunalwähler-Versammlung ...

der immer stärker und mächtiger werden. Sozialdemokratie ge- ...

Hierauf kam der Herr Kandidat Jeron zum Wort. Er ...

Ein anderer Besucher der Versammlung schreibt uns:

Der Pfarrer Jennig verübte auf Herrn Jeron eine Do- ...

Soweit die uns zugegangenen Berichte. Wir bedauern ...

sehr, sie wieder in diejenige Nummer der 'Volkswacht' ...

\* Selbstmordversuch. Ein sechsjähriges 16 Jahre altes ...

zwei goldenen Ringen, eine Steinarmbrust, ein blaues ...

\* Gefunden wurden eine silberne Damenuhr, ein Schlüssel ...

50 Pf. in Papiergeld, ein Führer, ein Schlüsselbund, ein ...

Das erste ausländische Fleisch, 200 Schweine und 50 Ochsen, kommt voraussichtlich ...

\* Achtung, Exzeptions-Ausstellung! Im letzten Augenblick geht uns die Mitteilung zu, daß wegen ...

\* Graf-Ausflug. Morgen Freitag abend findet im großen ...

\* Arbeiter-Samariter. Den Mitgliedern diene zur Nach- ...

Dresdener Schlachtwirtschaft. Am 29. Oktober, Der ...

Table with columns for Schlachtwirtschaft, including categories like Rinder, Ochsen, Schweine, and their respective weights and prices.

Der Geschäftsgang war lebhaft. Der Verkauf ...

Der Verkauf wurde von 1 Uhr bis 7 Uhr ...

Bestellungen der städtischen Markt-Rotations-Kommission.

Table with columns for various goods like Weizen, Roggen, Hafer, etc., and their prices.

Wetternachrichten der Universitäts-Sternwarte.

Table with columns for weather data: Wind, Temperatur, Luftdruck, etc.

29. Quittung

Über Einzahlungen für den Gewerkschafts-Hausfonds. Nr. 8101 100, 8102 100, 8103 20, 8104 100, 8105 20, ...